



Instituto Guatemalteco
de Seguridad Social

BOLETIGSS

Financiero

Número 3

Boletín mensual del Instituto Guatemalteco de Seguridad Social, agosto 2013

El IGSS en la ruta de la transparencia, dignificación y agilización

Planilla Electrónica

del Instituto Guatemalteco de
Seguridad Social (IGSS)

Presente y pague
su Planilla del IGSS
en **10 minutos**
desde cualquier
lugar con acceso
a Internet



Convenio interinstitucional



La transparencia en el
manejo de los recursos
públicos.

Para el IGSS lo
más importante
es su gente





Instituto Guatemalteco
de Seguridad Social

Presidente de Junta Directiva

Juan De Dios De La Cruz
Rodríguez López

Gerente

Óscar Armando
García Muñoz

Subgerente Administrativo

Alvaro Dubón
González

Subgerente Financiero

José Javier
Donis Álvarez

Diseño y Diagramación

Departamento de
Comunicación Social y
Relaciones Públicas

Editorial

A partir de abril de 2013 el Instituto Guatemalteco de Seguridad Social (IGSS), abrió un nuevo capítulo en su historia para beneficio de sus colaboradoras y colaboradores, afiliados, derechohabientes, patronos y población en general.

El cambio de Junta Directiva, que asumió el 8 de abril, marcó la diferencia en la administración del Instituto, con tres principales logros que orientan sus resultados hacia la dignificación de la persona humana, la tecnificación en la prestación de servicios y el convenio que permite mayor transparencia en la administración de recursos públicos.

En los primeros tres meses de gestión logramos retomar el logotipo original del IGSS como ícono de los valores y principios que motivaron la creación de la Institución. Así comenzamos a dignificar a colaboradoras y colaboradores del Instituto. Hemos retomado el valor de la persona humana como pilar principal para mejorar los servicios al afiliado y al derechohabiente. Nuestras acciones se basan en la promoción de la superación personal a través de talleres motivacionales y la práctica de servicios religiosos con el debido respeto al credo de los participantes y actualmente registramos avances en los procesos para crear mejores ambientes de trabajo.

El segundo logro es el fortalecimiento de la Planilla Electrónica. Con este proceso los patronos reducirán gastos, agilizarán el trámite de pago de planilla de cuota patronal y laboral, gozarán de un servicio gratuito, todo el proceso será con la debida confidencialidad y el beneficio también será perceptible para los afiliados y derechohabientes, quienes con mayor certeza gozarán de servicios ágiles en el IGSS.

El Estado como el principal ente garante de la seguridad social de los guatemaltecos, necesita la convergencia, el trabajo conjunto y estructurado de las entidades que lo conforman, para lograr la transparencia en el manejo de los recursos públicos. Bajo esa premisa, las autoridades del Instituto Guatemalteco de Seguridad Social (IGSS), Ministerio de Trabajo y Previsión Social, Ministerio de Economía y Superintendencia de Administración Tributaria (SAT), firmamos un convenio para compartir información acerca de las operaciones productivas del país que generan ingresos al Estado, el cual posteriormente los devuelve a la población en calidad de seguridad social, aumento en la producción nacional, el comercio internacional y, principalmente, la salud. Esta es la base de nuestro tercer logro significativo.

Con esta información importante, para el desarrollo del país, saludo a la población guatemalteca, a nuestros afiliados, derechohabientes, patronos, colaboradoras y colaboradores, en esta tercera edición de BoletIGSS, una nueva forma de informar los resultados con transparencia de nuestra administración.



*Juan De Dios De La Cruz Rodríguez López
Presidente de Junta Directiva*

Positiva Ejecución Presupuestaria

La gestión eficiente del Instituto durante el primer semestre de 2013, permitió que los Ingresos alcanzaran los Q4,543.06 millones, una diferencia positiva de Q438.26 millones respecto a los Egresos de Q4,104.80 millones. Importante es mencionar que se han prestado 4,287,140 servicios, un aumento de 295,791 servicios respecto al mismo período de 2012, confirmando así el compromiso de la actual administración de prestar más y mejores servicios a los derechohabientes.

Los ingresos del IGSS sumaron Q4,543.06 millones de enero a junio de 2013, el mayor registro en la historia del Instituto, a este resultado, es importante adicionar que en los Egresos se integró Q908.68 millones a la Reserva Técnica del Programa IVS, con esto continuar con el fortalecimiento y garantizar las obligaciones a futuro del Instituto con sus derechohabientes.

Presupuesto vigente Q8,853.64 millones

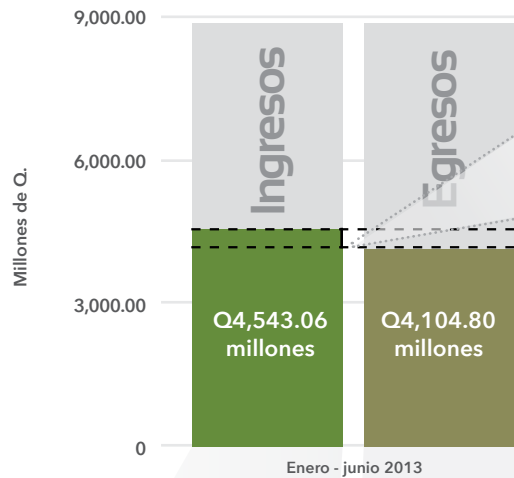

Ingresos superan a los Egresos en **Q438.26 millones (10.68%)**

Detalle de los INGRESOS TOTAL Q4,543.06 millones

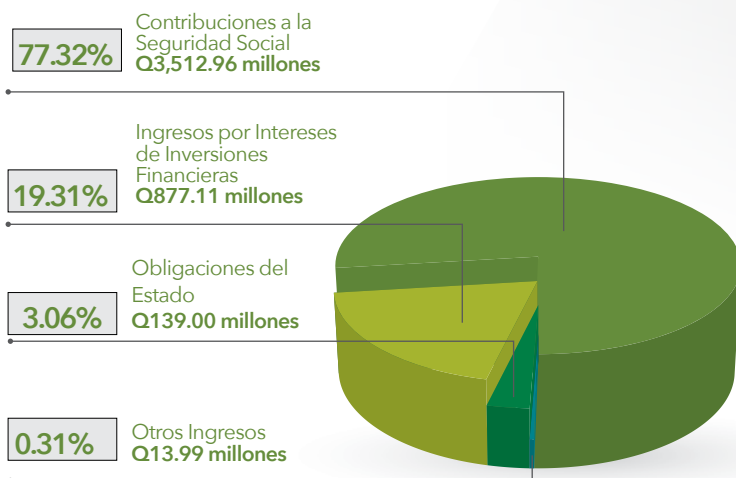

Detalle de los EGRESOS TOTAL Q4,104.80 millones

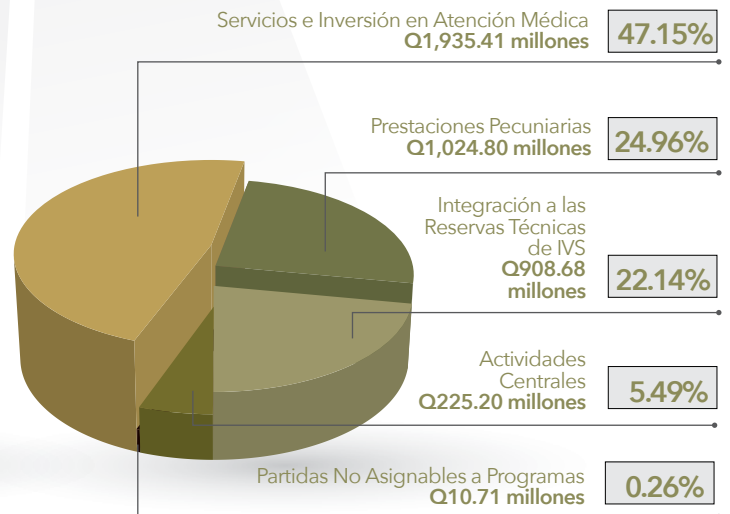

Los Ingresos del IGSS sumaron Q4,543.06 millones durante los primeros seis meses de 2013, un aumento de Q410.59 millones (9.94%) respecto a los ingresos del mismo período de 2012. Las contribuciones de los empleadores y trabajadores a la Seguridad Social son el pilar fundamental de los Ingresos del IGSS al sumar Q3,512.96, el 77.32% del total.

Q4,104.80 millones fueron los egresos del IGSS durante el primer semestre del presente año, de los cuales los rubros de Servicios e Inversión en Atención Médica y de Prestaciones Pecuniarias son los más representativos con Q1,935.41 millones y Q1,024.80 millones, respectivamente. Importante es indicar que, como parte de los Egresos, se integró Q908.68 millones a la Reserva Técnica del Programa IVS, lo que sigue fortaleciendo el Programa.

Servicios Prestados por el IGSS a sus derechohabientes

El IGSS prestó 4,287,140 servicios en el primer semestre de 2013, aumentando 295,791 servicios respecto al mismo período de 2012, este histórico resultado reafirma el compromiso de la nueva administración del Instituto con los derechohabientes. Este importante resultado se debe al aumento en las Consultas Externas y de Emergencia, así como el incremento en el pago de pensiones del Programa IVS.



9,390,851 servicios
es la meta de 2013

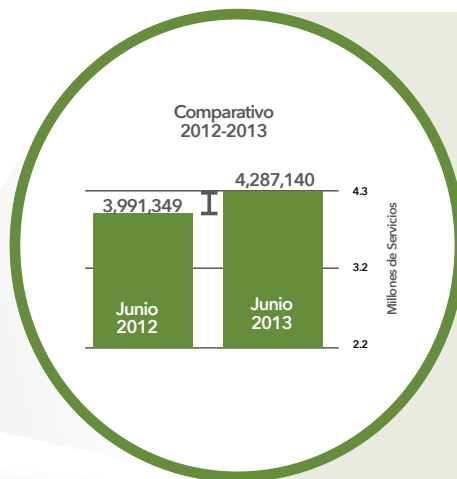
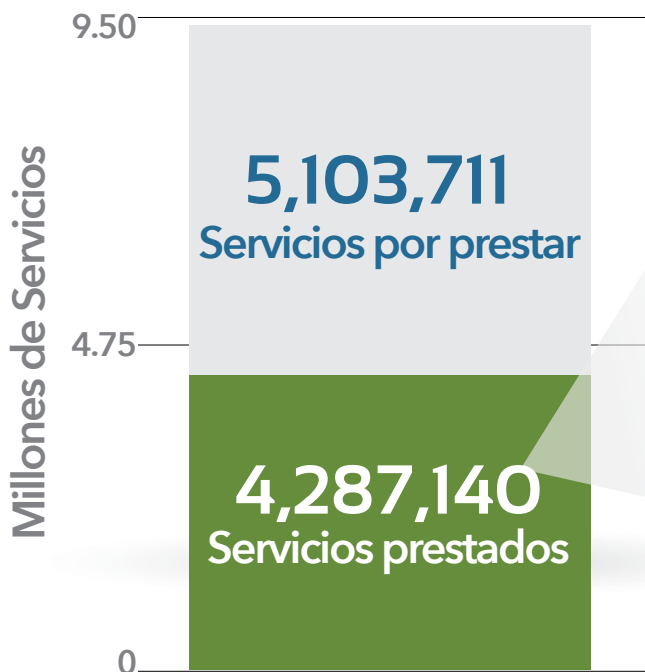

4,287,140
servicios
prestados

Incremento de
295,791
servicios, **7.41%**
respecto al mismo
período de 2012



Servicios médicos
prestados
3,396,198

Aumento de
266,590 servicios
respecto al mismo período de 2012

Egresos Hospitalarios

Atenciones de Emergencia

Primeros Auxilios

Consultas Externas

Eventos de Promoción de la Salud y Prevención de Enfermedades

73,421 personas atendidas

600,216 personas atendidas

23,483 personas atendidas

2,394,702 personas atendidas

304,376 personas atendidas



Prestaciones
Pecuniarias
pagos realizados
890,942

Aumento de
29,201 pagos
respecto al mismo período de 2012

EMA

Programa de Enfermedad,
Maternidad y Accidentes

123,972 pagos realizados

IVS

Programa de Invalidez, Vejez
y Supervivencia

766,970 pagos realizados

Fuente: Informes de Ejecución Presupuestaria de enero a junio de 2012 y de 2013.

Portafolio de Inversiones

suma Q20,921.74 millones a junio 2013

El Portafolio de Inversiones del Instituto Guatemalteco de Seguridad Social (IGSS) alcanzó los Q20,921.74 millones al 30 de junio de 2013, este importante logro es debido a la gestión eficiente que realiza el Comité de Inversiones del Instituto al lograr los mejores rendimientos por inversiones financieras. Todo esto con el fin de fortalecer las Reservas financieras de los Programas Institucionales y garantizar las obligaciones del IGSS con sus derechohabientes en el presente y a futuro.

Incremento de **Q1,960.84 millones**
10.34%

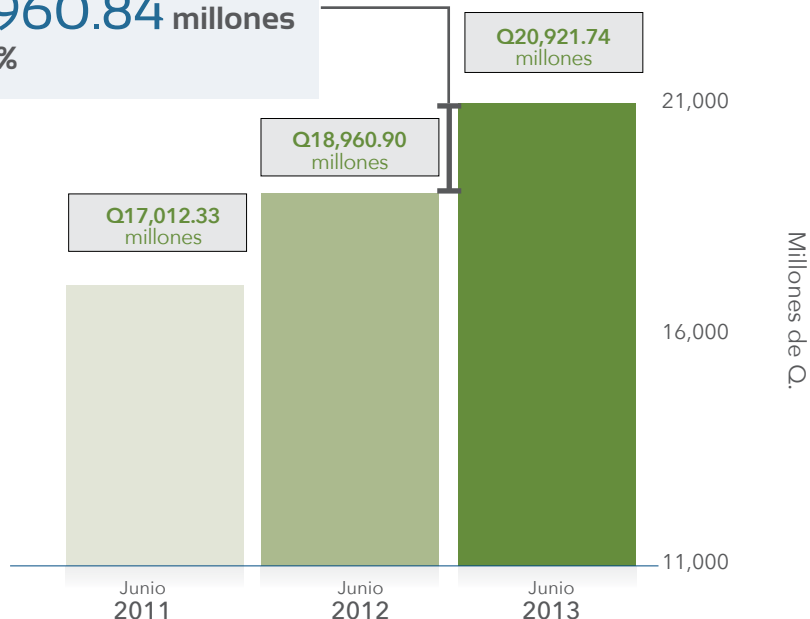

En **6 años y 11 meses** se logró incrementar el monto del Portafolio de Inversiones en **Q11,428.14 millones, 54.62%**.

Por Programa Institucional

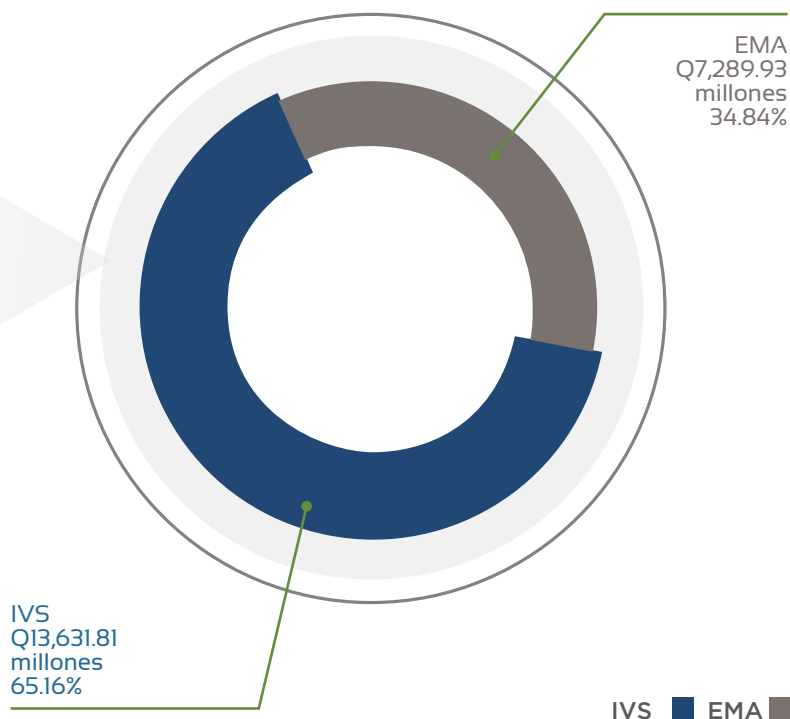

IVS ■ EMA ■

Detalle de Inversiones junio 2013

Gestión del Portafolio de Inversiones

El rendimiento de las inversiones financieras del IGSS de enero a junio 2013 fue de:

Q871.16
Millones

No. de Orden	No. de Operación	Entidad	Fecha de Inicio	monto	Plazo en días	Tasa de Interés
1	7683	BANCO CRÉDITO HIPOTECARIO NACIONAL	3-Junio-13	Q5,385,100.00	730	8.00%
2	7684	BANCO DE ANTIGUA	3-Junio-13	Q5,000,000.00	730	8.50%
3	7685	BANCO DE ANTIGUA	3-Junio-13	Q5,000,000.00	730	8.50%
4	7686	BANCO G&T CONTINENTAL	3-Junio-13	Q12,958,300.00	14	5.25%
5	7687	BANCO REFORMADOR	3-Junio-13	Q6,000,000.00	136	7.25%
6	7688	BANCO REFORMADOR	3-Junio-13	Q2,000,000.00	165	7.25%
7	7689	BANCO REFORMADOR	3-Junio-13	Q5,141,400.00	186	7.25%
8	7690	BANCO DE CRÉDITO	3-Junio-13	Q5,141,400.00	186	7.25%
9	7691	BANCO G&T CONTINENTAL	3-Junio-13	Q186,773,100.00	8	5.15%
10	7692	BANCO G&T CONTINENTAL	3-Junio-13	Q26,850,000.00	4	5.05%
11	7693	BANCO G&T CONTINENTAL	3-Junio-13	Q193,758,200.00	8	5.15%
12	7694	BANCO G&T CONTINENTAL	3-Junio-13	Q56,300.00	8	5.15%
13	7695	BANCO CRÉDITO HIPOTECARIO NACIONAL	4-Junio-13	Q4,189,300.00	730	8.00%
14	7696	BANCO CRÉDITO HIPOTECARIO NACIONAL	4-Junio-13	Q3,314,000.00	730	8.00%
15	7697	BANCO DE GUATEMALA	4-Junio-13	Q21,000,000.00	1	4.99%
16	7698	BANCO G&T CONTINENTAL	5-Junio-13	Q1,360,000.00	1	5.05%
17	7699	BANCO AZTECA DE GUATEMALA	6-Junio-13	Q167,900.00	545	8.50%
18	7700	BANCO AZTECA DE GUATEMALA	6-Junio-13	Q1,500,000.00	545	8.50%
19	7701	BANCO AZTECA DE GUATEMALA	6-Junio-13	Q1,500,000.00	545	8.50%
20	7702	BANCO G&T CONTINENTAL	6-Junio-13	Q13,421,900.00	1	5.05%
21	7703	BANCO DE GUATEMALA	7-Junio-13	Q34,785,000.00	3	4.99%
22	7704	BANCO DE GUATEMALA	7-Junio-13	Q14,153,200.00	3	4.99%
23	7705	BANCO DE GUATEMALA	10-Junio-13	Q15,094,100.00	1	4.99%
24	7706	BANCO DE LOS TRABAJADORES	10-Junio-13	Q5,000,000.00	1831	8.20%
25	7707	BANCO G&T CONTINENTAL	10-Junio-13	Q38,195,000.00	10	5.15%
26	7708	BANCO DE LOS TRABAJADORES	10-Junio-13	Q15,000,000.00	731	8.15%
27	7709	BANCO DE LOS TRABAJADORES	11-Junio-13	Q12,000,000.00	731	8.15%
28	7710	BANCO DE LOS TRABAJADORES	11-Junio-13	Q56,300.00	731	8.15%
29	7711	BANCO G&T CONTINENTAL	11-Junio-13	Q139,635,300.00	6	5.05%
30	7712	BANCO G&T CONTINENTAL	11-Junio-13	Q72,887,000.00	10	5.15%
31	7713	BANCO G&T CONTINENTAL	11-Junio-13	Q55,058,100.00	10	5.15%
32	7714	BANCO DE GUATEMALA	11-Junio-13	Q69,856,000.00	1	4.99%
33	7715	BANCO DE LOS TRABAJADORES	12-Junio-13	Q10,000,000.00	1826	8.20%
34	7716	BANCO DE LOS TRABAJADORES	12-Junio-13	Q10,000,000.00	1826	8.20%
35	7717	BANCO G&T CONTINENTAL	12-Junio-13	Q24,634,900.00	9	5.15%
36	7718	BANCO DE GUATEMALA	12-Junio-13	Q40,000,000.00	1	4.99%
37	7719	BANCO DE GUATEMALA	12-Junio-13	Q2,312,000.00	1	4.99%
38	7720	BANCO G&T CONTINENTAL	13-Junio-13	Q4,008,000.00	12	5.15%
39	7721	BANCO G&T CONTINENTAL	13-Junio-13	Q1,029,400.00	12	5.15%
40	7722	BANCO DE GUATEMALA	13-Junio-13	Q2,139,700.00	1	4.99%
41	7723	BANCO DE GUATEMALA	13-Junio-13	Q23,000,000.00	1	4.99%
42	7724	BANCO DE GUATEMALA	14-Junio-13	Q76,803,700.00	3	4.99%
43	7725	BANCO DE LOS TRABAJADORES	17-Junio-13	Q1,400,000.00	731	8.10%
44	7726	BANCO DE GUATEMALA	17-Junio-13	Q143,447,300.00	1	4.99%
45	7727	BANCO DE GUATEMALA	17-Junio-13	Q4,281,900.00	1	4.99%
46	7728	BANCO DE GUATEMALA	18-Junio-13	Q48,270,600.00	1	5.00%
47	7729	BANCO DE GUATEMALA	18-Junio-13	Q1,191,900.00	1	5.00%
48	7730	BANCO G&T CONTINENTAL	18-Junio-13	Q71,261,000.00	366	7.75%
49	7731	BANCO DE LOS TRABAJADORES	18-Junio-13	Q35,000,000.00	731	8.10%
50	7732	BANCO G&T CONTINENTAL	18-Junio-13	Q1,958,300.00	30	5.25%
51	7733	BANCO G&T CONTINENTAL	18-Junio-13	Q3,334,400.00	244	7.00%
52	7734	BANCO CRÉDITO HIPOTECARIO NACIONAL	18-Junio-13	Q5,443,500.00	272	7.75%
53	7735	BANCO DE LOS TRABAJADORES	19-Junio-13	Q7,100,200.00	733	8.10%
54	7736	BANCO DE LOS TRABAJADORES	19-Junio-13	Q4,896,700.00	733	8.10%
55	7737	BANCO DE GUATEMALA	19-Junio-13	Q56,226,000.00	1	4.99%
56	7738	BANCO DE GUATEMALA	19-Junio-13	Q1,192,100.00	1	4.99%
57	7739	BANCO DE LOS TRABAJADORES	20-Junio-13	Q10,000,000.00	732	8.10%
58	7740	BANCO DE GUATEMALA	20-Junio-13	Q10,265,700.00	1	4.99%
59	7741	BANCO DE GUATEMALA	20-Junio-13	Q105,433,600.00	1	4.99%
60	7742	BANCO DE GUATEMALA	20-Junio-13	Q1,192,200.00	1	4.99%
61	7743	BANCO DE LOS TRABAJADORES	21-Junio-13	Q10,000,000.00	731	8.10%
62	7744	BANCO DE GUATEMALA	21-Junio-13	Q137,927,700.00	3	4.99%
63	7745	BANCO DE GUATEMALA	21-Junio-13	Q206,925,000.00	3	4.99%
64	7746	BANCO DE GUATEMALA	21-Junio-13	Q1,193,600.00	3	4.99%
65	7747	BANCO REFORMADOR	21-Junio-13	Q20,000,000.00	180	7.25%
66	7748	BANCO REFORMADOR	24-Junio-13	Q20,000,000.00	365	7.75%
67	7749	BANCO CRÉDITO HIPOTECARIO NACIONAL	24-Junio-13	Q40,000,000.00	571	8.00%
68	7750	BANCO CITIBANK DE GUATEMALA	24-Junio-13	Q100,000,000.00	30	5.25%
69	7751	BANCO AZTECA DE GUATEMALA	24-Junio-13	Q1,143,100.00	326	8.45%
70	7752	BANCO DE GUATEMALA	24-Junio-13	Q70,000,000.00	1	4.99%
71	7753	BANCO DE GUATEMALA	24-Junio-13	Q153,852,200.00	1	4.99%
72	7754	BANCO DE GUATEMALA	24-Junio-13	Q521,200.00	1	4.99%
73	7755	BANCO AZTECA DE GUATEMALA	25-Junio-13	Q1,893,200.00	1919	8.60%
74	7756	BANCO DE GUATEMALA	25-Junio-13	Q75,000,000.00	1	4.99%
75	7757	BANCO DE GUATEMALA	25-Junio-13	Q195,570,000.00	1	4.99%
76	7758	BANCO DE GUATEMALA	25-Junio-13	Q521,300.00	1	4.99%
77	7759	BANCO G&T CONTINENTAL	26-Junio-13	Q15,000,000.00	371	7.75%
78	7760	BANCO DE LOS TRABAJADORES	26-Junio-13	Q10,000,000.00	736	8.10%
79	7761	BANCO CRÉDITO HIPOTECARIO NACIONAL	26-Junio-13	Q20,000,000.00	546	8.00%
80	7762	BANCO DE GUATEMALA	26-Junio-13	Q151,000,000.00	1	4.99%
81	7763	BANCO DE GUATEMALA	26-Junio-13	Q287,539,300.00	1	4.99%
82	7764	BANCO DE GUATEMALA	26-Junio-13	Q7,058,100.00	1	4.99%
83	7765	BANCO DE LOS TRABAJADORES	27-Junio-13	Q6,510,000.00	735	8.10%
84	7766	BANCO DE LOS TRABAJADORES	27-Junio-13	Q2,091,100.00	735	8.10%
85	7767	BANCO AZTECA DE GUATEMALA	27-Junio-13	Q2,387,300.00	293	8.45%
86	7768	BANCO CITIBANK DE GUATEMALA	27-Junio-13	Q50,000,000.00	29	5.25%
87	7769	BANCO INTERNACIONAL	27-Junio-13	Q35,329,200.00	7	5.20%
88	7770	BANCO INTERNACIONAL	27-Junio-13	Q4,670,800.00	7	5.20%
89	7771	BANCO REFORMADOR	27-Junio-13	Q20,000,000.00	180	7.25%
90	7772	BANCO DE GUATEMALA	27-Junio-13	Q213,405,400.00	5	4.99%
91	7773	BANCO DE GUATEMALA	27-Junio-13	Q224,703,900.00	5	4.99%
92	7774	BANCO DE GUATEMALA	27-Junio-13	Q4,170,600.00	5	4.99%
93	7775	BANCO DE GUATEMALA	27-Junio-13	Q46,500.00	5	4.99%

Planilla Electrónica

Presente y pague su
Planilla del IGSS
en **10** minutos
desde cualquier lugar
con acceso a Internet

*El Seguro Social contribuyendo a la
productividad nacional
con modernas herramientas.*



Correo electrónico:
sopORTEplanilla@igssgt.org



Portal electrónico:
<http://www.igssgt.org>
<https://servicios.igssgt.org>



Instituto Guatemalteco
de Seguridad Social

