



Instituto Guatemalteco  
de Seguridad Social

# BOLETIGSS

Financiero

Número 5

Boletín mensual del Instituto Guatemalteco de Seguridad Social, octubre 2013

# 67 Aniversario de la Seguridad Social en Guatemala





Instituto Guatemalteco  
de Seguridad Social

### Presidente de Junta Directiva

Juan De Dios De La Cruz  
Rodríguez López

### Gerente

Óscar Armando  
García Muñoz

### Subgerente Administrativo

Alvaro Dubón  
González

### Subgerente Financiero

José Javier  
Donis Álvarez

### Diseño y Diagramación

Departamento de  
Comunicación Social y  
Relaciones Públicas

# Editorial

La Seguridad Social es un pilar fundamental para el desarrollo de los seres humanos en su entorno familiar, de comunidad y de nación. Esa es nuestra base para fomentar este derecho de la población guatemalteca que se desempeña en actividades formales del mercado laboral, en aquellas empresas responsables que cumplen con el compromiso de velar por la integridad de su fuerza productiva.

Recordemos que solo el pleno desarrollo de la Seguridad Social nos permitirá formar, por el camino correcto, los valores morales y espirituales de nuestras actuales y futuras generaciones, en quienes depositamos toda la confianza para continuar el fortalecimiento del desarrollo integral de todos los guatemaltecos.

Hace 67 años, precisamente el 30 de octubre de 1946, un grupo de guatemaltecos comprometidos con el desarrollo de la nación, encabezado por el entonces presidente de la república, doctor Juan José Arévalo Bermejo, materializó la idea que surgió para fortalecer las garantías de los trabajadores. Sí, me refiero a la fundación del Instituto Guatemalteco de Seguridad Social (IGSS).

En abril de 2013, hace seis meses precisamente, asumí la presidencia de la Junta Directiva del Instituto. En este primer semestre de gestión, junto a mi equipo de trabajo, hemos avanzado significativamente en todos los aspectos de beneficio para los afiliados, derechohabientes, patronos, colaboradoras y colaboradores, porque estamos conscientes que el recurso humano es el eje fundamental para hacer grandes a las naciones.

Nos comprometimos y hemos cumplido con fortalecer la dignificación del recurso humano, en los aspectos morales y espirituales que también se convierte en beneficio para los afiliados y sus derechohabientes. Además, reforzamos los ámbitos culturales, deportivos y artísticos que por casi una década permanecieron en el olvido, pero que ahora compartimos con ustedes en esta nueva era del IGSS, que guarda una exquisita historia, una función primordial y un compromiso constante con cada guatemalteco.

Celebramos este mes, un motivo importante para millones de guatemaltecos, el 67 aniversario de fundación del IGSS, de esta institución donde ahora cada uno de nosotros escribe la historia y de donde emergen millones de historias de valor y de vida de aquellas personas que han recibido asistencia médica y de otra índole para continuar su desarrollo integral al lado de su familia.

No puedo dejar pasar por alto, una fecha importante, el 1 de octubre; Día del Niño, de todos esos pequeños seres, de esa semilla que comienza su proceso de germinación, para convertirse en nuestros futuros afiliados y quienes continuarán el bendecido camino del desarrollo de esta tierra del Quetzal, de la Marimba, de hombres, mujeres e instituciones como el IGSS, comprometidos en el fortalecimiento y desarrollo integral de la Seguridad Social.

**FELICIDADES PARA TODOS QUIENES HACEMOS  
POSIBLE QUE LA SEGURIDAD SOCIAL  
TRASCIENDA EN GUATEMALA.**

*Juan De Dios De La Cruz Rodríguez López  
Presidente de Junta Directiva*



# Positiva Ejecución Presupuestaria

El Instituto Guatemalteco de Seguridad Social (IGSS) reporta una gestión eficiente durante los primeros ocho meses de 2013, al alcanzar los Ingresos Q6,117.29 millones, un superávit de Q788.66 millones, al sumar los Egresos los Q5,328.63 millones. De enero a agosto se prestaron 5,793,860 servicios, un aumento de 409,495 (7.61%) respecto al mismo período de 2012, un incremento significativo y que confirma el compromiso de la actual administración del IGSS en prestar más y mejores servicios a los derechohabientes.

La efectiva administración del Instituto permitió un superávit de Q788.66 millones de enero a agosto del presente año, y registro Q6,117.29 millones en Ingresos, el mayor en la historia del Instituto, a este positivo resultado, es importante indicar que en los Egresos se integró Q1,089.81 millones a la Reserva Técnica del Programa IVS, acción que fortalece y garantiza las obligaciones a futuro del Instituto con sus derechohabientes.

Presupuesto vigente Q8,853.64 millones

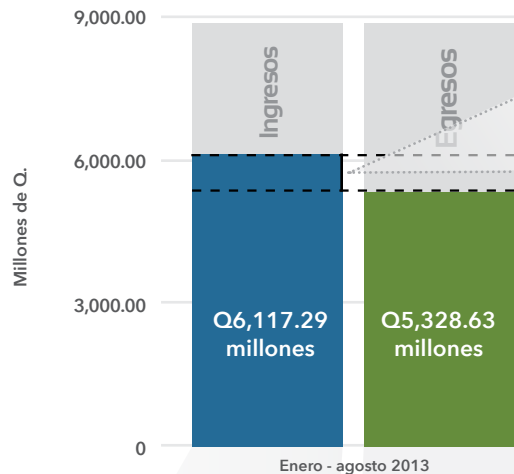

Ingresos superan a los Egresos en **Q788.66 millones (14.80%)**

## Detalle de los INGRESOS TOTAL Q6,117.29 millones

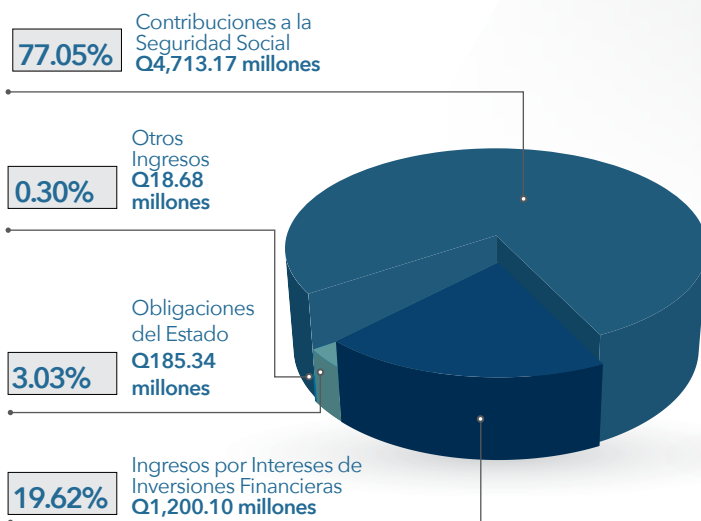

Los Ingresos del IGSS sumaron Q6,117.29 millones durante los primeros ocho meses de 2013, un aumento de Q532.22 millones (9.53%) respecto a los ingresos del mismo período de 2012. Las contribuciones de los empleadores y trabajadores a la Seguridad Social son el pilar fundamental de los Ingresos del IGSS al sumar Q4,713.17 millones, el 77.05% del total.

## Detalle de los EGRESOS TOTAL Q5,328.63 millones

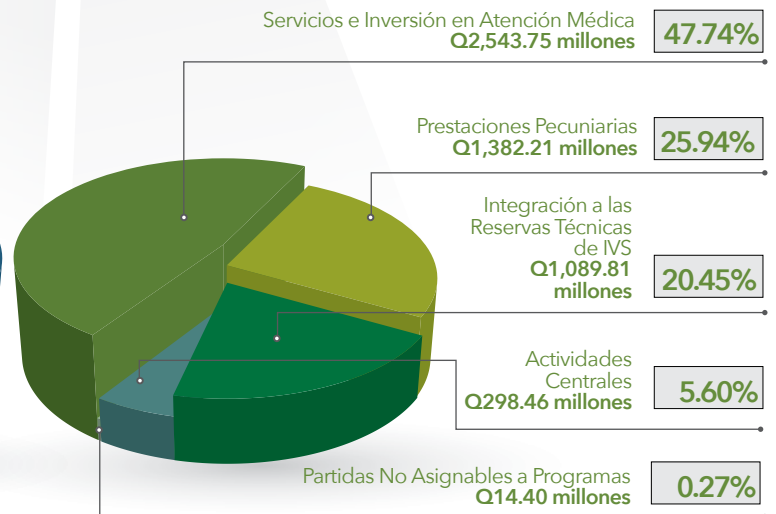

Q5,328.63 millones fueron los egresos reportados del IGSS de enero a agosto del presente año, de los cuales los rubros de Servicios e Inversión en Atención Médica y de Prestaciones Pecuniarias son los más representativos con Q2,543.75 millones y Q1,382.21 millones, respectivamente. Importante es indicar que, como parte de los Egresos, se integró presupuestariamente Q1,089.81 millones a la Reserva Técnica del Programa IVS, lo que sigue fortaleciendo el Programa.

# Servicios Prestados por el IGSS a sus derechohabientes

El IGSS prestó 5,793,860 servicios de enero a agosto de 2013, aumentando 409,495 respecto al mismo período de 2012, este importante resultado confirma el esfuerzo constante de la nueva administración del Instituto con los derechohabientes. Este aumento se debe principalmente a la Consulta Externa y a la Atención de Emergencia, así como el incremento en el pago de pensiones del Programa IVS.



**9,688,302 servicios**  
es la meta de 2013

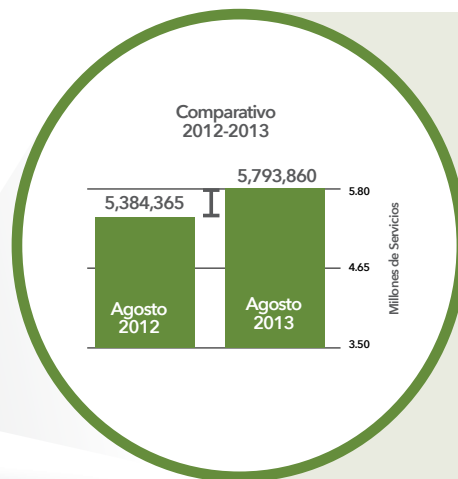

**5,793,860**  
servicios  
prestados

Incremento de  
**409,495**  
servicios, **7.61%**  
respecto al mismo  
período de 2012



**Servicios Médicos**  
prestados  
**4,595,592**

Aumento de  
**366,761 servicios**  
respecto al mismo período de 2012

**Egresos Hospitalarios**

**Atenciones de Emergencia**

**Primeros Auxilios**

**Consultas Externas**

**Eventos de Promoción de la Salud y  
Prevención de Enfermedades**

**99,284** personas atendidas

**805,294** personas atendidas

**30,890** personas atendidas

**3,220,954** personas atendidas

**439,170** personas atendidas



**Prestaciones  
Pecuniarias**  
pagos realizados  
**1,198,268**

Aumento de  
**42,734 pagos**  
respecto al mismo período de 2012

**EMA**

Programa de Enfermedad,  
Maternidad y Accidentes

**IVS**

Programa de Invalidez, Vejez  
y Supervivencia

**171,547** pagos realizados

**1,026,721** pagos realizados

Fuente: Informes de Ejecución Presupuestaria de enero a agosto de 2012 y de 2013.

# Portafolio de Inversiones

## suma Q21,391.91 millones a agosto 2013

El Portafolio de Inversiones del Instituto Guatemalteco de Seguridad Social (IGSS) alcanzó los Q21,391.91 millones al 31 de agosto de 2013, esto se debe a la gestión eficiente que realiza el Comité de Inversiones del Instituto al lograr mejores rendimientos por inversiones financieras. Estas acciones están encaminadas al fortalecimiento de las Reservas financieras de los Programas Institucionales y garantiza los compromisos del IGSS con sus derechohabientes en el presente y a futuro.

Incremento de **Q2,069.76 millones** 10.71%

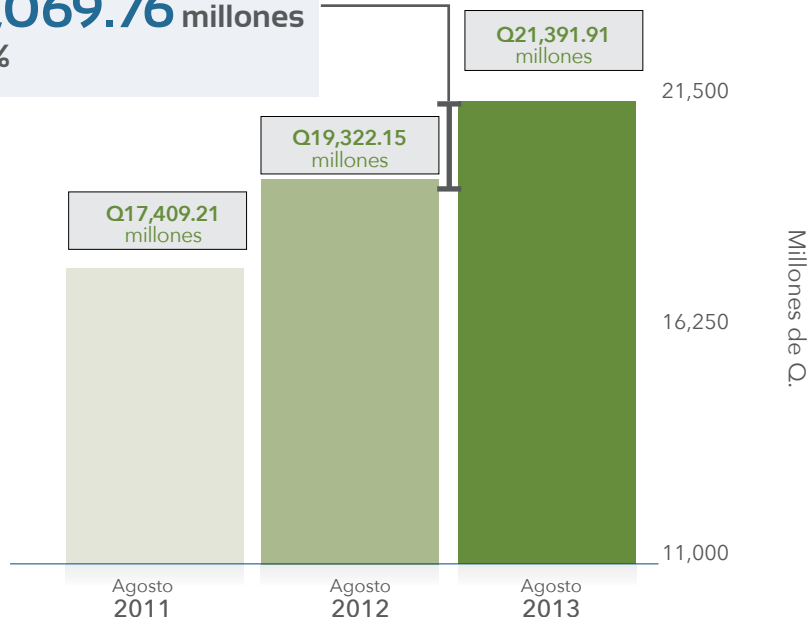

## Por Programa Institucional

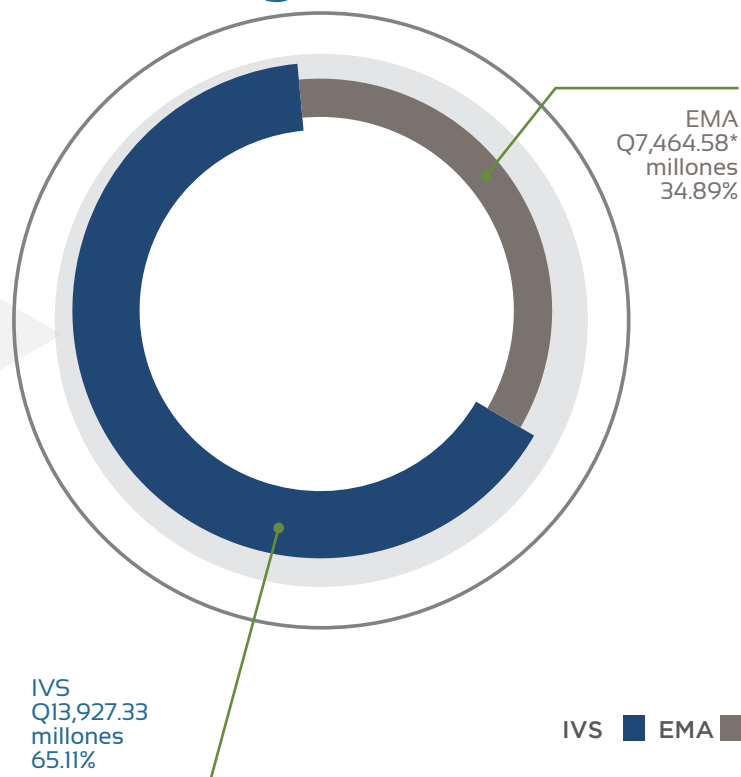

\*Incluye Programa PRECAPI

**55.62%**  
**Q11,898.31 millones**  
**Últimos 7 años y 1 mes**  
 Ago. 2006  
 Ago. 2013

**44.38%**  
**Q9,493.60 millones**  
**59 años y 7 meses**  
 1947 a julio 2006

En **7 años y 1 mes** se logró incrementar el monto del Portafolio de Inversiones en **Q11,898.31 millones** que significó una tasa de crecimiento de **125.33%**. Dicho monto representa el **55.62%** del saldo del Portafolio alcanzado a finales de agosto de 2013.

## Detalle de Inversiones agosto 2013

### Gestión del Portafolio de Inversiones

El rendimiento de las inversiones financieras del IGSS de enero a agosto 2013 fue de:

**Q1,192.72**  
millones

No. de Orden	No. de Operación	Entidad	Fecha de Inicio	Monto	Plazo en días	Tasa de Interés
1	7885	BANCO DE GUATEMALA	1-Agosto-13	Q169,975,400.00	1	4.99%
2	7886	BANCO DE GUATEMALA	1-Agosto-13	Q456,459,400.00	1	4.99%
3	7887	BANCO DE GUATEMALA	1-Agosto-13	Q7,093,800.00	1	4.99%
4	7888	BANCO DE LOS TRABAJADORES	2-Agosto-13	Q892,100.00	257	7.80%
5	7889	BANCO DE GUATEMALA	2-Agosto-13	Q169,536,400.00	3	4.99%
6	7890	BANCO DE GUATEMALA	2-Agosto-13	Q456,524,200.00	3	4.99%
7	7891	BANCO DE GUATEMALA	2-Agosto-13	Q6,202,600.00	3	4.99%
8	7892	BANCO DE AMÉRICA CENTRAL	5-Agosto-13	Q2,930,700.00	730	8.50%
9	7893	BANCO DE AMÉRICA CENTRAL	5-Agosto-13	Q43,000.00	730	8.50%
10	7894	BANCO G&T CONTINENTAL	5-Agosto-13	Q3,058,500.00	11	5.15%
11	7895	BANCO G&T CONTINENTAL	5-Agosto-13	Q1,075,900.00	123	6.50%
12	7896	BANCO G&T CONTINENTAL	5-Agosto-13	Q2,048,200.00	165	6.50%
13	7897	BANCO G&T CONTINENTAL	5-Agosto-13	Q50,000.00	165	6.50%
14	7898	BANCO G&T CONTINENTAL	5-Agosto-13	Q54,000,000.00	8	5.15%
15	7899	BANCO G&T CONTINENTAL	5-Agosto-13	Q60,000,000.00	7	5.05%
16	7900	BANCO DE AHORRO Y PRESTAMO PARA LA VIVIENDA FAMILIAR, S.A.	5-Agosto-13	Q3,500,000.00	365	7.90%
17	7901	BANCO DE AHORRO Y PRESTAMO PARA LA VIVIENDA FAMILIAR, S.A.	5-Agosto-13	Q1,500,000.00	365	7.90%
18	7902	BANCO REFORMADOR	5-Agosto-13	Q20,000,000.00	182	7.00%
19	7903	BANCO DE GUATEMALA	5-Agosto-13	Q51,592,300.00	1	4.99%
20	7904	BANCO DE GUATEMALA	5-Agosto-13	Q436,199,900.00	1	4.99%
21	7905	BANCO AZTECA DE GUATEMALA	6-Agosto-13	Q6,847,000.00	365	8.45%
22	7906	BANCO DE GUATEMALA	6-Agosto-13	Q75,857,300.00	1	4.99%
23	7907	BANCO DE GUATEMALA	6-Agosto-13	Q438,437,200.00	1	4.99%
24	7908	BANCO AZTECA DE GUATEMALA	7-Agosto-13	Q5,994,100.00	365	8.45%
25	7909	BANCO DE LOS TRABAJADORES	7-Agosto-13	Q5,000,000.00	1826	8.00%
26	7910	BANCO DE GUATEMALA	7-Agosto-13	Q82,667,700.00	1	4.99%
27	7911	BANCO DE GUATEMALA	7-Agosto-13	Q467,798,800.00	1	4.99%
28	7912	BANCO DE GUATEMALA	8-Agosto-13	Q73,070,600.00	1	4.99%
29	7913	BANCO DE GUATEMALA	8-Agosto-13	Q478,416,100.00	1	4.99%
30	7914	BANCO DE GUATEMALA	9-Agosto-13	Q81,037,300.00	3	4.99%
31	7915	BANCO DE GUATEMALA	9-Agosto-13	Q481,097,300.00	3	4.99%
32	7916	BANCO DE LOS TRABAJADORES	9-Agosto-13	Q5,000,000.00	1826	8.00%
33	7917	BANCO DE GUATEMALA	12-Agosto-13	Q147,932,300.00	1	4.99%
34	7918	BANCO DE GUATEMALA	12-Agosto-13	Q481,991,300.00	1	4.99%
35	7919	BANCO AZTECA DE GUATEMALA	12-Agosto-13	Q2,500,000.00	730	8.60%
36	7920	BANCO AZTECA DE GUATEMALA	12-Agosto-13	Q1,000,000.00	730	8.60%
37	7921	BANCO DE GUATEMALA	13-Agosto-13	Q127,000,000.00	1	4.99%
38	7922	BANCO DE GUATEMALA	13-Agosto-13	Q482,057,200.00	1	4.99%
39	7923	BANCO CITIBANK DE GUATEMALA	14-Agosto-13	Q65,000,000.00	30	5.25%
40	7924	BANCO DE GUATEMALA	14-Agosto-13	Q133,086,400.00	2	4.99%
41	7925	BANCO DE GUATEMALA	14-Agosto-13	Q495,963,300.00	2	4.99%
42	7926	BANCO DE GUATEMALA	14-Agosto-13	Q3,850,600.00	2	4.99%
43	7927	BANCO AZTECA DE GUATEMALA	16-Agosto-13	Q2,279,700.00	304	8.45%
44	7928	BANCO AZTECA DE GUATEMALA	16-Agosto-13	Q45,000.00	304	8.45%
45	7929	BANCO PROMÉRICA	16-Agosto-13	Q5,000,000.00	367	8.00%
46	7930	BANCO DE GUATEMALA	16-Agosto-13	Q150,547,200.00	3	4.99%
47	7931	BANCO DE GUATEMALA	16-Agosto-13	Q363,118,600.00	3	4.99%

No. de Orden	No. de Operación	Entidad	Fecha de Inicio	Monto	Plazo en días	Tasa de Interés
48	7932	BANCO DE GUATEMALA	16-Agosto-13	Q4,400,400.00	3	4.99%
49	7933	BANCO FICOHSA GUATEMALA, S.A.	19-Agosto-13	Q5,000,000.00	1095	8.15%
50	7934	BANCO DE LOS TRABAJADORES	19-Agosto-13	Q20,000,000.00	731	8.05%
51	7935	BANCO DE LOS TRABAJADORES	19-Agosto-13	Q7,000,000.00	1827	8.10%
52	7936	BANCO DE LOS TRABAJADORES	19-Agosto-13	Q4,402,200.00	332	7.85%
53	7937	BANCO DE GUATEMALA	19-Agosto-13	Q143,128,800.00	1	4.99%
54	7938	BANCO DE GUATEMALA	19-Agosto-13	Q369,241,900.00	1	4.99%
55	7939	BANCO DE GUATEMALA	20-Agosto-13	Q147,786,400.00	1	4.99%
56	7940	BANCO DE GUATEMALA	20-Agosto-13	Q372,457,300.00	1	4.99%
57	7941	BANCO DE LOS TRABAJADORES	21-Agosto-13	Q10,000,000.00	733	8.05%
58	7942	BANCO DE LOS TRABAJADORES	21-Agosto-13	Q10,000,000.00	733	8.05%
59	7943	BANCO DE CRÉDITO	21-Agosto-13	Q5,000,000.00	180	7.00%
60	7944	BANCO DE GUATEMALA	21-Agosto-13	Q194,876,200.00	1	4.99%
61	7945	BANCO DE GUATEMALA	21-Agosto-13	Q398,067,400.00	1	4.99%
62	7946	BANCO DE GUATEMALA	21-Agosto-13	Q1,187,000.00	1	4.99%
63	7947	BANCO DE GUATEMALA	22-Agosto-13	Q250,760,200.00	1	4.99%
64	7948	BANCO DE GUATEMALA	22-Agosto-13	Q404,350,700.00	1	4.99%
65	7949	BANCO DE GUATEMALA	22-Agosto-13	Q1,187,100.00	1	4.99%
66	7950	BANCO DE GUATEMALA	23-Agosto-13	Q381,172,000.00	3	4.99%
67	7951	BANCO DE GUATEMALA	23-Agosto-13	Q470,895,700.00	3	4.99%
68	7952	BANCO DE GUATEMALA	23-Agosto-13	Q1,616,700.00	3	4.99%
69	7953	BANCO INTERNACIONAL	26-Agosto-13	Q46,000,000.00	7	5.20%
70	7954	BANCO G&T CONTINENTAL	26-Agosto-13	Q110,000,000.00	212	7.00%
71	7955	BANCO G&T CONTINENTAL	26-Agosto-13	Q40,000,000.00	63	6.00%
72	7956	BANCO G&T CONTINENTAL	26-Agosto-13	Q55,000,000.00	63	6.00%
73	7957	BANCO DE GUATEMALA	26-Agosto-13	Q359,318,400.00	1	4.99%
74	7958	BANCO DE GUATEMALA	26-Agosto-13	Q473,057,700.00	1	4.99%
75	7959	BANCO DE GUATEMALA	26-Agosto-13	Q1,617,300.00	1	4.99%
76	7960	BANCO DE GUATEMALA	27-Agosto-13	Q365,842,600.00	1	4.99%
77	7961	BANCO DE GUATEMALA	27-Agosto-13	Q516,388,400.00	1	4.99%
78	7962	BANCO DE GUATEMALA	27-Agosto-13	Q1,617,500.00	1	4.99%
79	7963	BANCO G&T CONTINENTAL	28-Agosto-13	Q14,666,400.00	61	6.00%
80	7964	BANCO G&T CONTINENTAL	28-Agosto-13	Q3,491,300.00	61	6.00%
81	7965	BANCO G&T CONTINENTAL	28-Agosto-13	Q9,863,400.00	61	6.00%
82	7966	BANCO PROMÉRICA	28-Agosto-13	Q3,329,400.00	365	8.00%
83	7967	BANCO DE GUATEMALA	28-Agosto-13	Q366,579,900.00	1	4.99%
84	7968	BANCO DE GUATEMALA	28-Agosto-13	Q612,759,600.00	1	4.99%
85	7969	BANCO DE GUATEMALA	28-Agosto-13	Q1,617,800.00	1	4.99%
86	7970	BANCO G&T CONTINENTAL	29-Agosto-13	Q562,300.00	61	6.00%
87	7971	BANCO G&T CONTINENTAL	29-Agosto-13	Q1,784,400.00	61	6.00%
88	7972	BANCO DE GUATEMALA	29-Agosto-13	Q350,000,000.00	1	4.99%
89	7973	BANCO DE GUATEMALA	29-Agosto-13	Q671,803,400.00	1	4.99%
90	7974	BANCO DE GUATEMALA	29-Agosto-13	Q7,104,500.00	1	4.99%
91	7975	BANCO G&T CONTINENTAL	30-Agosto-13	Q4,000,000.00	17	5.25%
92	7976	BANCO DE GUATEMALA	30-Agosto-13	Q365,912,500.00	3	4.99%
93	7977	BANCO DE GUATEMALA	30-Agosto-13	Q698,542,700.00	3	4.99%
94	7978	BANCO DE GUATEMALA	30-Agosto-13	Q3,375,000.00	3	4.99%



Instituto Guatemalteco  
de Seguridad Social

# Planilla Electrónica

Un servicio **confiable,  
moderno y seguro.**

## Reducción de costos

Menor inversión:

- Tiempo
- Dinero
- Recurso humano

## Gratuito y

## fácil de utilizar

Con opciones de pago a  
través de banca electrónica.

## Amplios horarios

Puede presentar su Planilla los  
**365 días del año, las 24 horas,**  
y pagarla en amplios horarios  
de los servicios electrónicos de  
la banca nacional.

## Alta seguridad, confidencialidad y certeza

Utilización del Certificado de  
Trabajo Electrónico, usuario y  
contraseña para cada patrono.

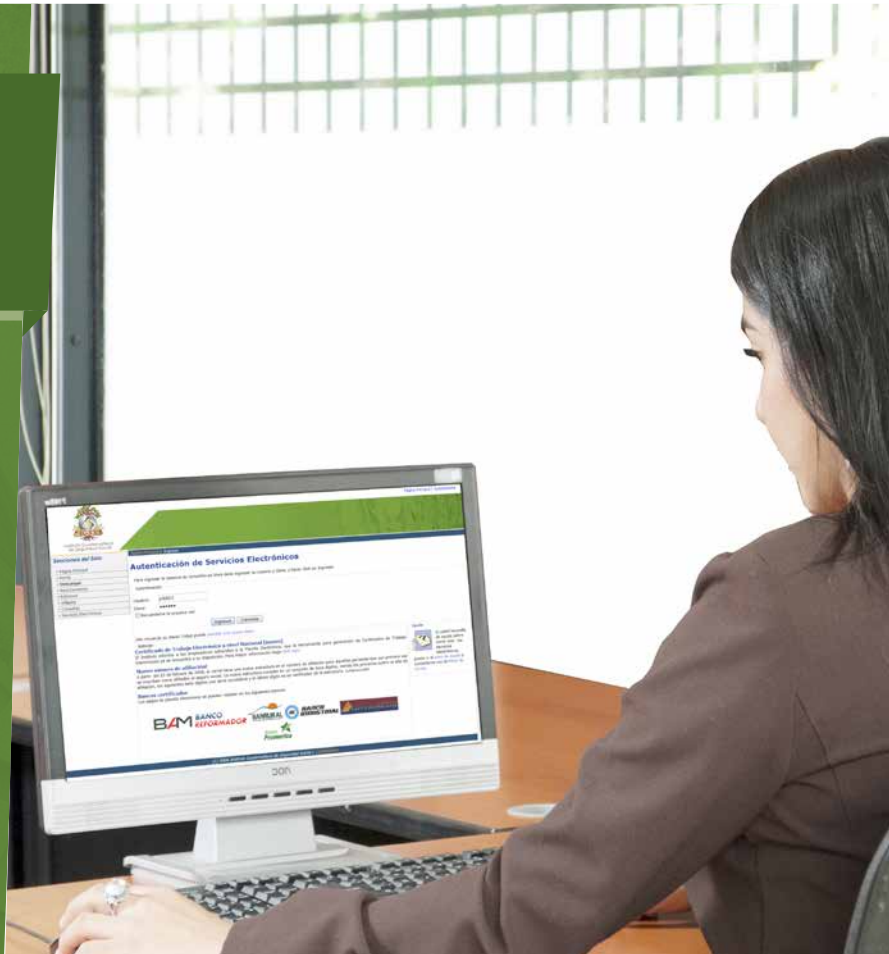

Teléfono:  
**2412-1111**



Correo electrónico:  
**soporteplanilla@igssgt.org**



Portal electrónico:  
**www.igssgt.org**

*¡Trabajamos para servirle mejor!*