



Instituto Guatemalteco de Seguridad Social

BOLET IGSS

BOLETÍN FINANCIERO DEL INSTITUTO GUATEMALTECO DE SEGURIDAD SOCIAL

Resultados positivos en

2014

- ✓ Mejora en los servicios
- ✓ Aumento en el número de afiliados
- ✓ Dignificación de los trabajadores
- ✓ Transparencia en la administración de los recursos



 @IGSSGT

 IGSS - Instituto Guatemalteco de Seguridad Social





Sumario

Pág. **4** Ejecución
Presupuestaria

Pág. **5** Detalle de los
Ingresos y Egresos

Pág. **6** Servicios
prestados

Pág. **7**  Servicios
médicos
 Prestaciones
Pecuniarias

Pág. **8** Portafolio de
Inversiones

Pág. **9** Detalle de
Inversiones



1 de diciembre
Día mundial de la lucha contra el
SIDA

¿Cómo se transmite el VIH?



A través de
relaciones
sexuales.



Una transfusión
de sangre
contaminada.



El uso
compartido de
agujas y
jeringas.



De madre a hijo
durante el
embarazo, el
parto y lactancia.



Instituto Guatemalteco
de Seguridad Social

**Informarse y prevenirse son las
únicas herramientas para evitar el
contagio de esta enfermedad.**



Juan De Dios De La Cruz Rodríguez López

Presidente de Junta Directiva

Editorial

En el IGSS seguimos la ruta de avance y desarrollo para beneficio de nuestros afiliados y derechohabientes. En diciembre, a las vísperas de culminar el 2014, iniciamos la evaluación de los avances en todas las áreas que conforman el Instituto Guatemalteco de Seguridad Social (IGSS). Los resultados de estas evaluaciones nos satisfacen y comprometen para continuar este trabajo con diligencia y responsabilidad, porque de esa manera aportamos para el desarrollo integral de nuestro país.

Nuestros afiliados y derechohabientes han observado los cambios positivos en el IGSS, que van desde la mejora de los servicios con base en citas escalonadas, aumento en el número de nuevos afiliados, dignificación de los trabajadores hasta el trabajo con transparencia en el uso, manejo y administración de nuestros recursos.

Para alcanzar las metas propuestas, principalmente en beneficio a los afiliados, es necesario la remodelación y construcción de unidades médicas en lugares estratégicos del territorio nacional e implementación de sistemas que permitan la mejora en la atención. Por esa razón, en el transcurso del presente año inauguramos las áreas de maternidad de Escuintla y el Hospital Juan José Arévalo Bermejo en la zona 6 capitalina. También inauguramos el área de atención para neonatos en el Hospital General de Enfermedades en la zona 9. Otro avance lo representa la remodelación y tecnificación del Banco de Sangre en el Hospital de Accidentes Ceibal, en la zona 4 de Mixco, y la remodelación e innovación con sistemas computarizados para mejorar la atención de adultos mayores en el Centro de Atención Médico Integral para Pensionados (CAMIP), Barranquilla 2, en la zona 5.

En el futuro cercano inauguraremos los hospitales de Puerto Barrios, en Izabal; Centro Médico de Occidente (Comoci) en Quetzaltenango; Camip Vila Nova en Villa Nueva, el complejo de clínicas de especialidades Tolimán, en el Barrio Gerona, zona 1 capitalina y uno de los proyectos más grandes de Centro América y con objetivos claros y transparentes para mejorar la atención de los afiliados y derechohabientes; este proyecto es la Ciudad de la Salud, que será construida en la zona 11.

Además, fué suscrito un convenio de cooperación interinstitucional con el Registro Nacional de las Personas (Renap) para compartir información, mejorar el control de los registros de neonatos y jubilados, así como agilizar la inscripción de nuevos ciudadanos que nacen en el Seguro Social. El fruto de este convenio se materializó el 28 de noviembre con la inauguración de la primera oficina del Renap en Ginecología de Pamplona, en la zona 12.

Estos son algunos avances dentro de la gama de logros que alcanzamos con nuestra administración. Esos logros que fueron nuestros primeros objetivos al asumir la dirección del IGSS en abril de 2013 y que ahora podemos referirle a los guatemaltecos como base de un trabajo diligente y transparente que está orientado a mejorar las condiciones de nuestros afiliados y derechohabientes inscritos al régimen del Seguro Social.

En el IGSS avanzamos siempre para mejorar, estas acciones son parte del plan estratégico que marca la ruta, por la cual debe de transitar la Seguridad Social en Guatemala.

Positiva Ejecución Presupuestaria

Incremento significativo de los ingresos fortalece las Reservas financieras de los Programas



El Instituto Guatemalteco de Seguridad Social (IGSS) ingresó Q8,216.48 millones de enero a octubre de 2014, un incremento de Q509.79 millones (6.61%) respecto al mismo período de 2013. Esto como resultado del impulso de los dos principales rubros de ingresos del IGSS, las contribuciones a la seguridad social y las rentas por inversiones financieras en el sistema financiero nacional. Todo esto con el objetivo de garantizar los beneficios del IGSS a los derechohabientes en el presente y a futuro.

La gestión eficiente administrativa financiera del IGSS en los primeros diez meses del presente año permitió una ejecución presupuestaria positiva, al sumar Q8,216.48 millones de ingresos y de egresos Q7,658.65 millones, obteniendo con esto, un superávit de Q557.83 millones. Asimismo, mencionar el registro en los egresos, de Q1,522.91 millones a las Reserva Técnica del Programa IVS, lo que garantiza el cumplimiento de las obligaciones con sus derechohabientes.

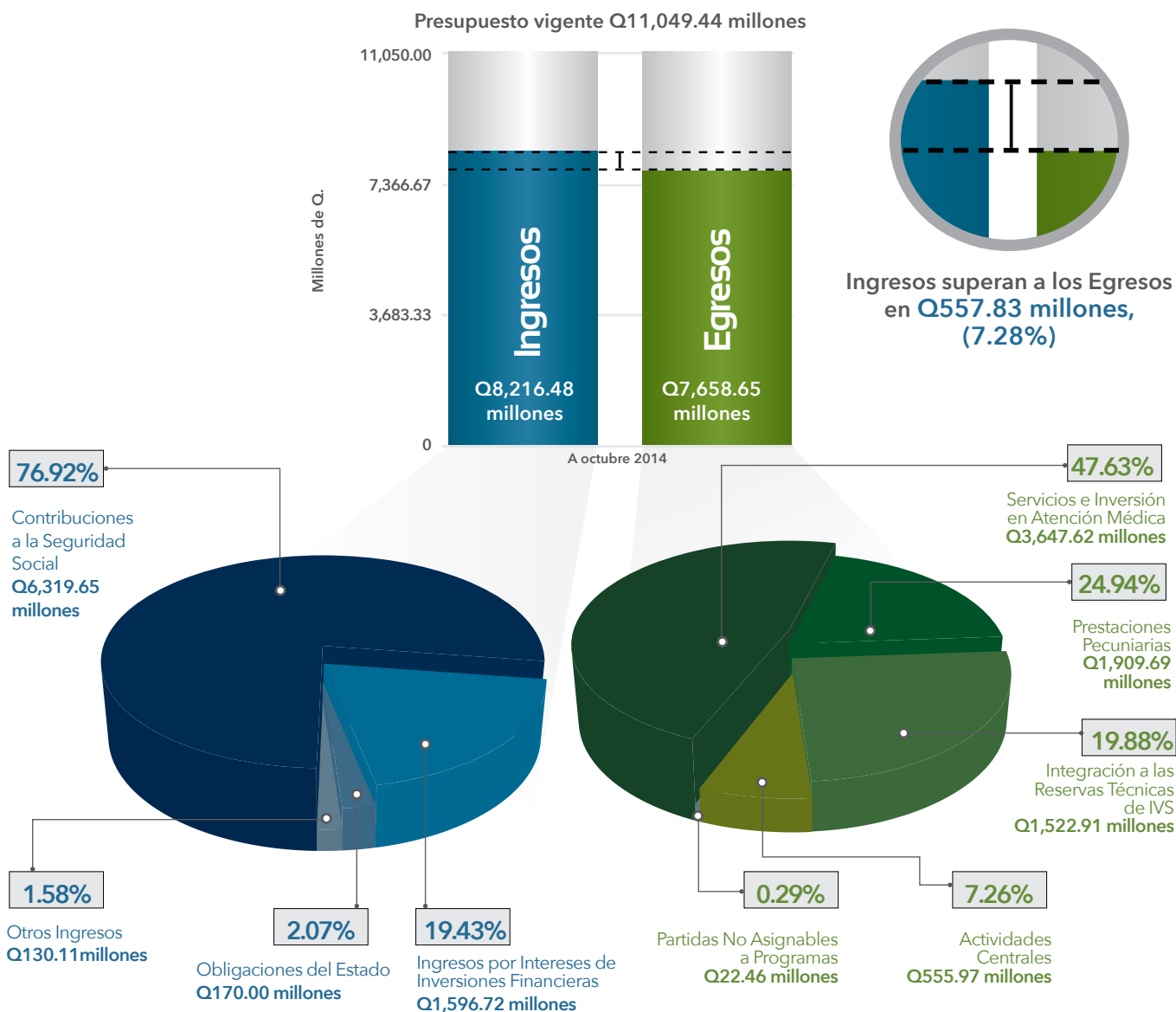

Detalle de los INGRESOS

Total Q8,216.48 millones

Los ingresos sumaron Q8,216.48 millones de enero a octubre de 2014, un aumento de Q509.79 millones (6.61%) respecto a los ingresos del mismo período de 2013. Esto se debe al incremento de las contribuciones de los empleadores y trabajadores a la seguridad social con Q6,319.65 millones (76.92%), y los ingresos por intereses de inversiones financieras con Q1,596.72 millones (19.43%).

Detalle de los EGRESOS

Total Q7,658.65 millones

Los egresos del Instituto alcanzaron los Q7,658.65 millones durante los primeros diez meses de 2014, integrados principalmente por los rubros de Servicios e Inversión en Atención Médica y de Prestaciones Pecuniarias con Q3,647.62 millones (47.63%) y Q1,909.69 millones (24.94%), respectivamente. También es importante señalar que entre los egresos se registró Q1,522.91 millones a la Reserva Técnica del Programa IVS.



Hospital General de Accidentes, "Ceibal".

Servicios Prestados por el IGSS a sus derechohabientes

El IGSS prestó 7,360,908 servicios de enero a octubre de 2014, constituidos por 1,657,037 prestaciones pecuniarias y 5,703,871 servicios médicos, esto resultado del objetivo fundamental del Instituto de prestar más y mejores servicios a los derechohabientes. Los servicios están constituidos fundamentalmente por las consultas externas, las atenciones de emergencia y por lo pagos de pensiones del Programa IVS.

10,127,721 servicios
es la meta de 2014

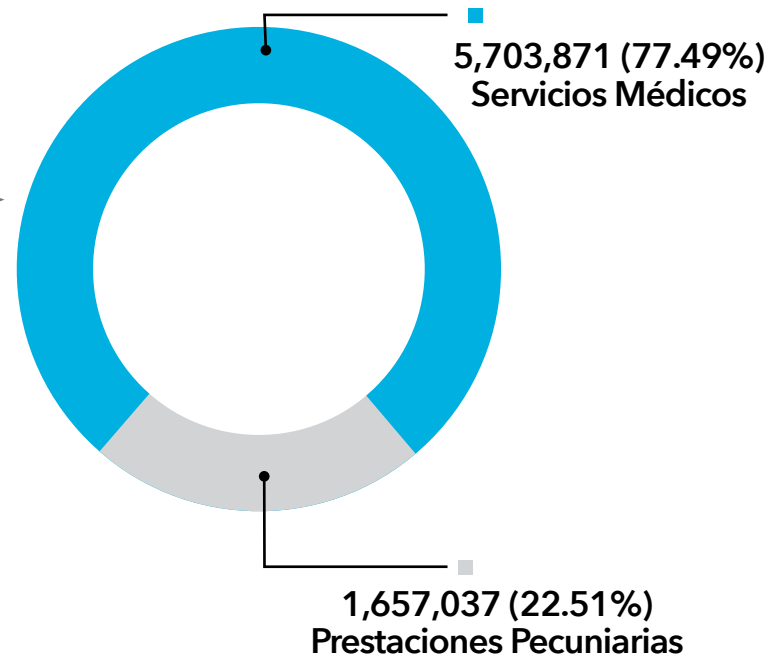
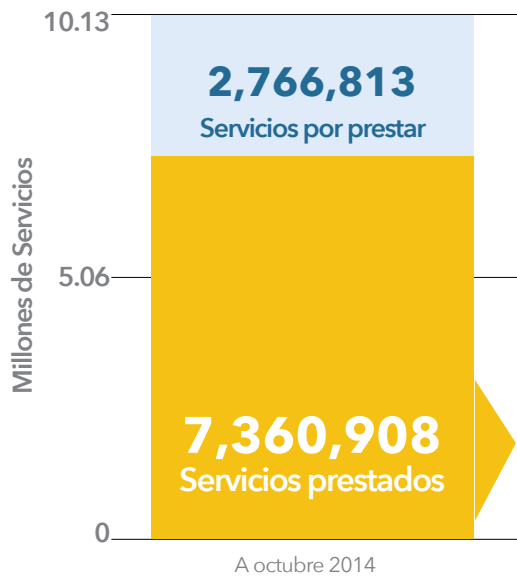

Servicios Médicos
prestados
5,703,871

	Personas atendidas
Egresos Hospitalarios	125,453
Atenciones de Emergencia	1,036,652
Primeros Auxilios	50,431
Consultas Externas	4,002,666
Eventos de Promoción de la Salud y Prevención de Enfermedades	488,669



Prestaciones Pecuniarias
pagos realizados
1,657,037

	Pagos realizados
EMA Programa de Enfermedad, Maternidad y Accidentes	227,410
IVS Programa de Invalidez, Vejez y Sobrevivencia	1,429,627

Fuente: Informes de Ejecución Presupuestaria octubre 2014.

Portafolio de Inversiones

suma Q23,886.84 millones al 31 de octubre de 2014

El Portafolio de Inversiones del Instituto Guatemalteco de Seguridad Social (IGSS) alcanzó los Q23,886.84 millones al 31 de octubre de 2014, esto debido a la gestión eficiente del Portafolio de Inversiones del Instituto en el Sistema Financiero Nacional, permitiendo un crecimiento significativo anual de Q2,072.98 millones. Esto garantiza los compromisos del IGSS en el presente y futuro con sus derechohabientes al fortalecer las Reservas financieras de sus Programas.

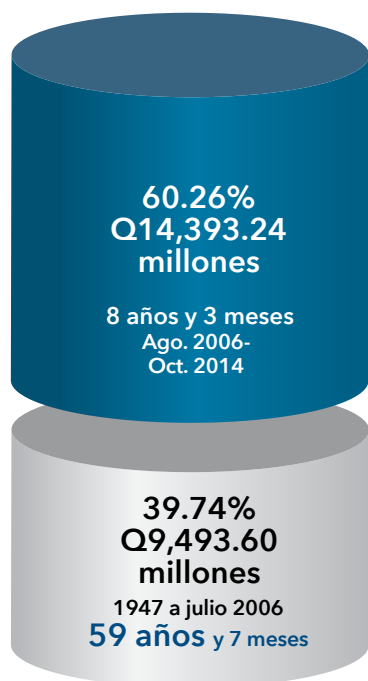
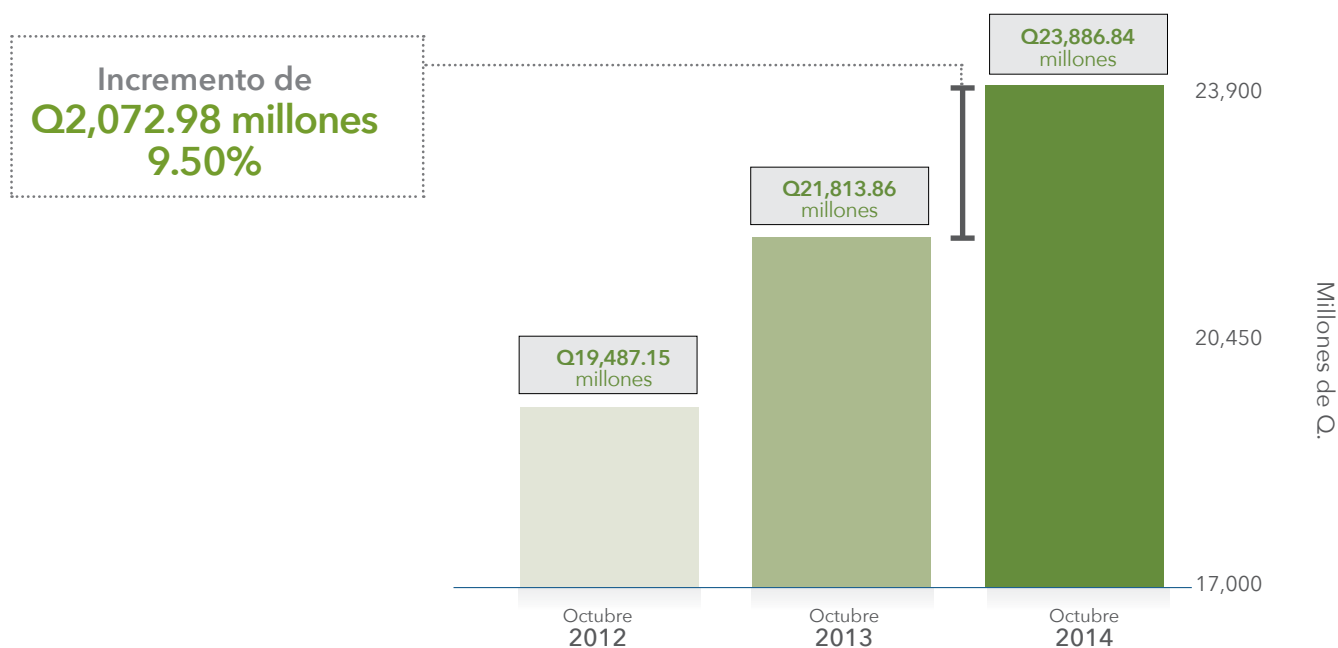

*Incluye Programa PRECAPI

En **8 años y tres meses** se logró incrementar el monto del Portafolio de Inversiones en **Q14,393.24 millones**, **60.26%** del total.

Detalle de Inversiones octubre 2014

Gestión del Portafolio de Inversiones de EMA, IVS y PRECAPI

El rendimiento de las inversiones
financieras del IGSS de enero a octubre
de 2014 fue de:

Q1,585.08 millones

No. de Orden	No. de Operación	Entidad	Fecha de Inicio	Monto	Plazo en días	Tasa de Interés
1	9188	BANCO DE GUATEMALA	1-Octubre-14	Q154,675,900	1	4.19%
2	9189	BANCO DE GUATEMALA	1-Octubre-14	Q470,243,300	1	4.19%
3	9190	BANCO DE GUATEMALA	1-Octubre-14	Q11,921,600	1	4.19%
4	9191	BANCO DE GUATEMALA	1-Octubre-14	Q482,400	1	4.19%
5	9192	BANCO DE DESARROLLO RURAL	1-Octubre-14	Q20,000,000	366	7.50%
6	9193	BANCO DE GUATEMALA	2-Octubre-14	Q155,114,900	1	4.23%
7	9194	BANCO DE GUATEMALA	2-Octubre-14	Q472,266,700	1	4.23%
8	9195	BANCO DE GUATEMALA	2-Octubre-14	Q11,923,000	1	4.23%
9	9196	BANCO DE GUATEMALA	2-Octubre-14	Q482,400	1	4.23%
10	9197	BANCO DE GUATEMALA	3-Octubre-14	Q160,437,200	3	4.23%
11	9198	BANCO DE GUATEMALA	3-Octubre-14	Q474,459,700	3	4.23%
12	9199	BANCO DE GUATEMALA	3-Octubre-14	Q11,924,400	3	4.23%
13	9200	BANCO DE GUATEMALA	3-Octubre-14	Q482,500	3	4.23%
14	9201	BANCO DE GUATEMALA	6-Octubre-14	Q123,145,000	1	4.23%
15	9202	BANCO DE GUATEMALA	6-Octubre-14	Q526,319,300	1	4.23%
16	9203	BANCO DE GUATEMALA	6-Octubre-14	Q11,928,500	1	4.23%
17	9204	BANCO DE GUATEMALA	6-Octubre-14	Q482,700	1	4.23%
18	9205	BANCO DE GUATEMALA	7-Octubre-14	Q118,194,900	1	4.24%
19	9206	BANCO DE GUATEMALA	7-Octubre-14	Q775,794,200	1	4.24%
20	9207	BANCO DE GUATEMALA	7-Octubre-14	Q11,929,900	1	4.24%
21	9208	BANCO DE GUATEMALA	7-Octubre-14	Q482,600	1	4.24%
22	9209	BANCO DE GUATEMALA	8-Octubre-14	Q115,466,100	1	4.24%

No. de Orden	No. de Operación	Entidad	Fecha de Inicio	Monto	Plazo en días	Tasa de Interés
23	9210	BANCO DE GUATEMALA	8-Octubre-14	Q777,100,000	1	4.24%
24	9211	BANCO DE GUATEMALA	8-Octubre-14	Q11,931,300	1	4.24%
25	9212	BANCO DE GUATEMALA	8-Octubre-14	Q482,600	1	4.24%
26	9213	BANCO AZTECA DE GUATEMALA	9-Octubre-14	Q4,024,500	365	7.75%
27	9214	BANCO AZTECA DE GUATEMALA	9-Octubre-14	Q22,000,000	365	7.75%
28	9215	BANCO DE GUATEMALA	9-Octubre-14	Q114,180,100	1	4.24%
29	9216	BANCO DE GUATEMALA	9-Octubre-14	Q787,146,600	1	4.24%
30	9217	BANCO DE GUATEMALA	9-Octubre-14	Q11,932,700	1	4.24%
31	9218	BANCO DE GUATEMALA	9-Octubre-14	Q482,700	1	4.24%
32	9219	BANCO DE GUATEMALA	10-Octubre-14	Q53,544,600	4	4.24%
33	9220	BANCO DE GUATEMALA	10-Octubre-14	Q787,226,500	4	4.24%
34	9221	BANCO DE GUATEMALA	10-Octubre-14	Q11,934,100	4	4.24%
35	9222	BANCO DE GUATEMALA	10-Octubre-14	Q482,700	4	4.24%
36	9223	BANCO DE GUATEMALA	14-Octubre-14	Q14,000,000	1	4.23%
37	9224	BANCO DE GUATEMALA	14-Octubre-14	Q792,829,700	1	4.23%
38	9225	BANCO DE GUATEMALA	14-Octubre-14	Q11,964,100	1	4.23%
39	9226	BANCO DE GUATEMALA	14-Octubre-14	Q484,400	1	4.23%
40	9227	BANCO DE DESARROLLO RURAL	15-Octubre-14	Q15,481,600	365	7.50%
41	9228	BANCO DE GUATEMALA	15-Octubre-14	Q33,700,000	1	4.24%
42	9229	BANCO DE GUATEMALA	15-Octubre-14	Q789,484,600	1	4.24%
43	9230	BANCO DE GUATEMALA	15-Octubre-14	Q12,577,900	1	4.24%
44	9231	BANCO DE GUATEMALA	15-Octubre-14	Q485,000	1	4.24%
45	9232	BANCO DE DESARROLLO RURAL	16-Octubre-14	Q42,030,100	365	7.50%
46	9233	BANCO CRÉDITO HIPOTECARIO NACIONAL	16-Octubre-14	Q10,000,000	365	7.80%
47	9234	BANCO CRÉDITO HIPOTECARIO NACIONAL	16-Octubre-14	Q15,000,000	365	7.80%
48	9235	BANCO DE GUATEMALA	16-Octubre-14	Q45,000,000	1	4.24%

No. de Orden	No. de Operación	Entidad	Fecha de Inicio	Monto	Plazo en días	Tasa de Interés
49	9236	BANCO DE GUATEMALA	16-October-14	Q640,000,000	1	4.24%
50	9237	BANCO DE GUATEMALA	16-October-14	Q293,700	1	4.24%
51	9238	BANCO DE GUATEMALA	16-October-14	Q485,100	1	4.24%
52	9239	BANCO DE GUATEMALA	17-October-14	Q46,596,000	4	4.24%
53	9240	BANCO DE GUATEMALA	17-October-14	Q646,563,700	4	4.24%
54	9241	BANCO DE GUATEMALA	17-October-14	Q297,400	4	4.24%
55	9242	BANCO DE GUATEMALA	17-October-14	Q485,100	4	4.24%
56	9243	BANCO DE DESARROLLO RURAL	21-October-14	Q200,000,000	45	6.00%
57	9244	BANCO DE GUATEMALA	21-October-14	Q80,762,200	1	4.24%
58	9245	BANCO DE GUATEMALA	21-October-14	Q479,497,900	1	4.24%
59	9246	BANCO DE GUATEMALA	21-October-14	Q364,000	1	4.24%
60	9247	BANCO DE GUATEMALA	21-October-14	Q485,600	1	4.24%
61	9248	BANCO DE DESARROLLO RURAL	22-October-14	Q10,820,700	365	7.50%
62	9249	BANCO DE GUATEMALA	22-October-14	Q96,000,000	1	4.24%
63	9250	BANCO DE GUATEMALA	22-October-14	Q497,561,200	1	4.24%
64	9251	BANCO DE GUATEMALA	22-October-14	Q364,000	1	4.24%
65	9252	BANCO DE GUATEMALA	22-October-14	Q485,600	1	4.24%
66	9253	BANCO DE GUATEMALA	23-October-14	Q110,708,800	1	4.24%
67	9254	BANCO DE GUATEMALA	23-October-14	Q532,600,500	1	4.24%
68	9255	BANCO DE GUATEMALA	23-October-14	Q869,100	1	4.24%
69	9256	BANCO DE GUATEMALA	23-October-14	Q486,200	1	4.24%
70	9257	BANCO DE GUATEMALA	24-October-14	Q139,791,000	3	4.24%
71	9258	BANCO DE GUATEMALA	24-October-14	Q560,399,700	3	4.24%
72	9259	BANCO DE GUATEMALA	24-October-14	Q869,200	3	4.24%
73	9260	BANCO DE GUATEMALA	24-October-14	Q486,200	3	4.24%
74	9261	BANCO INTERNACIONAL	27-October-14	Q20,000,000	179	7.25%

No. de Orden	No. de Operación	Entidad	Fecha de Inicio	Monto	Plazo en días	Tasa de Interés
75	9262	BANCO FICOHSA GUATEMALA, S.A.	27-October-14	Q5,000,000	365	7.75%
76	9263	BANCO DE GUATEMALA	27-October-14	Q134,000,000	1	4.23%
77	9264	BANCO DE GUATEMALA	27-October-14	Q583,454,700	1	4.23%
78	9265	BANCO DE GUATEMALA	27-October-14	Q875,200	1	4.23%
79	9266	BANCO DE GUATEMALA	27-October-14	Q486,400	1	4.23%
80	9267	BANCO DE AMÉRICA CENTRAL	28-October-14	Q15,000,000	365	8.00%
81	9268	BANCO DE GUATEMALA	28-October-14	Q100,000,000	1	4.23%
82	9269	BANCO DE GUATEMALA	28-October-14	Q623,579,800	1	4.23%
83	9270	BANCO DE GUATEMALA	28-October-14	Q875,300	1	4.23%
84	9271	BANCO DE GUATEMALA	28-October-14	Q486,500	1	4.23%
85	9272	BANCO DE AMÉRICA CENTRAL	29-October-14	Q50,000	365	8.00%
86	9273	BANCO DE DESARROLLO RURAL	29-October-14	Q5,064,300	365	7.50%
87	9274	BANCO DE GUATEMALA	29-October-14	Q77,508,000	1	4.23%
88	9275	BANCO DE GUATEMALA	29-October-14	Q650,074,300	1	4.23%
89	9276	BANCO DE GUATEMALA	29-October-14	Q1,908,800	1	4.23%
90	9277	BANCO DE GUATEMALA	29-October-14	Q488,300	1	4.23%
91	9278	BANCO DE DESARROLLO RURAL	30-October-14	Q15,000,000	365	7.50%
92	9279	BANCO DE DESARROLLO RURAL	30-October-14	Q100,000,000	7	5.00%
93	9280	BANCO DE GUATEMALA	30-October-14	Q133,961,700	1	4.23%
94	9281	BANCO DE GUATEMALA	30-October-14	Q562,586,700	1	4.23%
95	9282	BANCO DE GUATEMALA	30-October-14	Q6,833,400	1	4.23%
96	9283	BANCO DE GUATEMALA	30-October-14	Q488,400	1	4.23%
97	9284	BANCO DE DESARROLLO RURAL	31-October-14	Q20,000,000	363	7.50%
98	9285	BANCO DE GUATEMALA	31-October-14	Q154,005,600	4	4.23%
99	9286	BANCO DE GUATEMALA	31-October-14	Q589,927,200	4	4.23%
100	9287	BANCO DE GUATEMALA	31-October-14	Q6,959,000	4	4.23%
101	9288	BANCO DE GUATEMALA	31-October-14	Q538,500	4	4.23%

“Cumplir con el IGSS, es cumplir con mis trabajadores”



Señor empleador, el pago de las planillas del IGSS, garantiza a sus trabajadores el acceso a nuestros servicios.

Departamento de Recaudación,
2do. nivel Oficinas Centrales del IGSS,
7ª. Av. 22-72, zona 1, Centro Cívico.
PBX: 2412-1224 Ext.: 1208 , 1211

IGSS
¡Cambiando siempre
para mejorar!

