



Instituto Guatemalteco
de Seguridad Social

BOLETIGSS

Financiero

Número 10

Boletín mensual del Instituto Guatemalteco de Seguridad Social, marzo 2014

Mejora la atención médica en Clínicas "Panchoy"



El acercamiento del IGSS con las municipalidades del país fortalece la recaudación y mejora la atención para los afiliados y derechohabientes.





Instituto Guatemalteco
de Seguridad Social

Presidente de Junta Directiva

Juan De Dios De La Cruz
Rodríguez López

Gerente

Óscar Armando
García Muñoz

Subgerente Administrativo

Alvaro Dubón
González

Subgerente Financiero

José Javier
Donis Álvarez

Diseño y Diagramación

Departamento de
Comunicación Social y
Relaciones Públicas

Editorial

Los afiliados y derechohabientes del Instituto Guatemalteco de Seguridad Social (IGSS), ahora reciben mejor atención en todas nuestras unidades médicas y administrativas. Este importante avance se basa en el fortalecimiento y cumplimiento de nuestros tres ejes fundamentales de trabajo: Mejora en la prestación de servicios, aumento en el número de afiliados y dignificación del recurso humano.

Los tres ejes también se fortalecen con el cumplimiento de metas y objetivos establecidos en el trabajo que desarrollan las subgerencias. En esta oportunidad nos referimos a los resultados de la Subgerencia de Integridad y Transparencia Administrativa (SITA), quien con su labor garantiza el manejo idóneo y transparente de los recursos del Instituto, en beneficio de la población afiliada.

La Subgerencia Financiera a través de su Departamento de Recaudación y el apoyo de otras unidades institucionales, también registró un importante avance en la recaudación por contribuciones a la Seguridad Social durante enero de 2014 con relación al mismo período del año anterior. El registro refiere que el pago de cuotas patronales y laborales incrementó en un 8.75%, aspecto positivo para el Instituto, porque se traduce en beneficios para los afiliados y sus beneficiarios.

Como resultado de una administración responsable logramos avanzar también con la habilitación y tecnificación de más unidades de especialidades médicas y administrativas. Recientemente inauguramos la Unidad de Rayos X y la Unidad de Atención al Afiliado (UDAFI) en el Consultorio Clínicas Panchoy, en Antigua Guatemala, Sacatepéquez, donde también celebramos el primer año de funciones de la Unidad de Hemodiálisis. Estos tres proyectos benefician a la población afiliada residente en Sacatepéquez, Escuintla, Chimaltenango y Quiché.

En el IGSS seguimos avanzando para mejorar nuestros servicios y expandir la cobertura a más guatemaltecos que laboran en empresas públicas, autónomas y privadas, responsables de los aportes oportunos que les permitirán garantizar la calidad de servicios y beneficios para sus trabajadores, tal como lo establece la Ley Orgánica del IGSS (Decreto Número 295 del Congreso de la República).

Nuestra ruta está delimitada y nuestras metas están enfocadas hacia el cumplimiento idóneo de la Seguridad Social para más guatemaltecos. Por eso seguimos cambiando siempre para mejorar.

*Juan De Dios De La Cruz Rodríguez López
Presidente de Junta Directiva*



Positiva Ejecución Presupuestaria

El Instituto Guatemalteco de Seguridad Social (IGSS) ingresó Q795.25 millones durante el primer mes de 2014, el mayor registro para enero en la historia del Instituto, y un aumento de Q41.39 millones (5.49%) respecto al mismo período de 2013. Este positivo resultado se debe principalmente a la sistematización y mejoras de las gestiones financieras administrativas que permitió un aumento en el rubro de las Contribuciones a la Seguridad Social del 8.75% en relación a enero de 2013. Todo esto contribuye a la mejora en atención a los derechohabientes, prestando 662,728 servicios en el mes.

La efectiva administración permitió un superávit de Q298.01 millones en enero del presente año, al registrar Q795.25 millones de ingresos respecto los Q497.24 millones de gasto. A este positivo resultado, agregamos que en los egresos se integró Q170.60 millones a la Reserva Técnica del Programa IVS, acción que fortalece y garantiza las obligaciones a futuro del Instituto con sus derechohabientes.

Presupuesto vigente Q13.866.68 millones

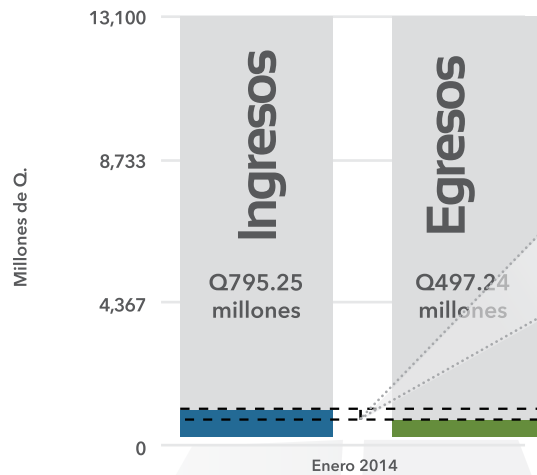

Detalle de los INGRESOS TOTAL Q795.25 millones

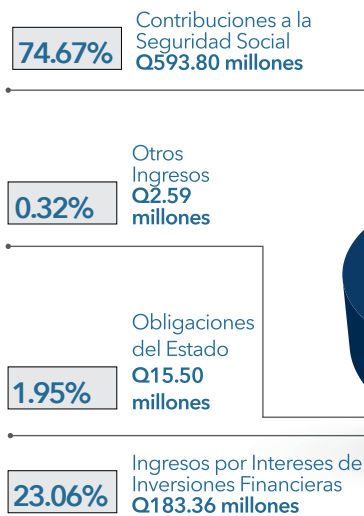

Detalle de los EGRESOS TOTAL Q497.24 millones

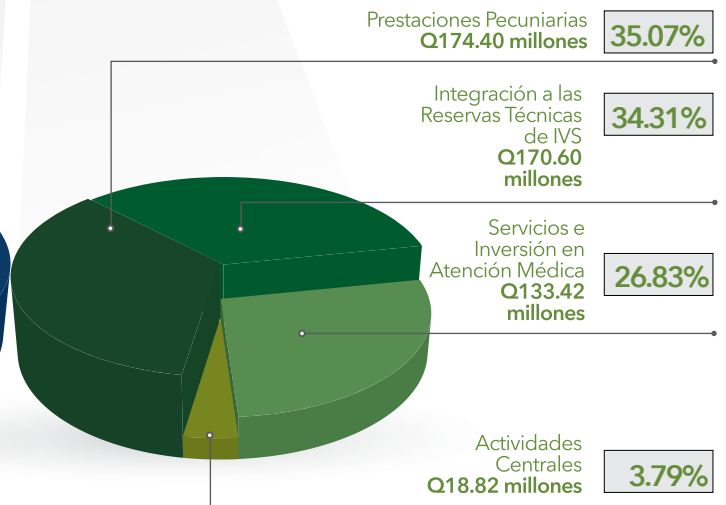

Los ingresos del IGSS sumaron Q795.25 millones durante el primer mes de 2014, un aumento del 5.49% respecto a los ingresos de enero de 2013. Las contribuciones de los empleadores y trabajadores a la Seguridad Social son el pilar fundamental de los ingresos del IGSS al sumar Q593.80 millones, el 74.67% del total.

Q497.24 millones fueron los egresos reportados del IGSS en enero del presente año, de los cuales los rubros de Prestaciones Pecuniarias y de Servicios e Inversión en Atención Médica son de los más representativos con Q174.40 millones y Q133.42 millones, respectivamente. Importante es indicar el registro en los egresos de la integración de Q170.60 millones a la Reserva Técnica del Programa IVS, lo cual sigue fortaleciendo el Programa.

Servicios Prestados por el IGSS a sus derechohabientes

El IGSS prestó 662,728 servicios en enero de 2014, este importante resultado confirma el esfuerzo constante de la nueva administración del Instituto, con los derechohabientes, de prestar más y mejores servicios; los más significativos fueron el pago de pensiones del Programa IVS y las consultas externas.

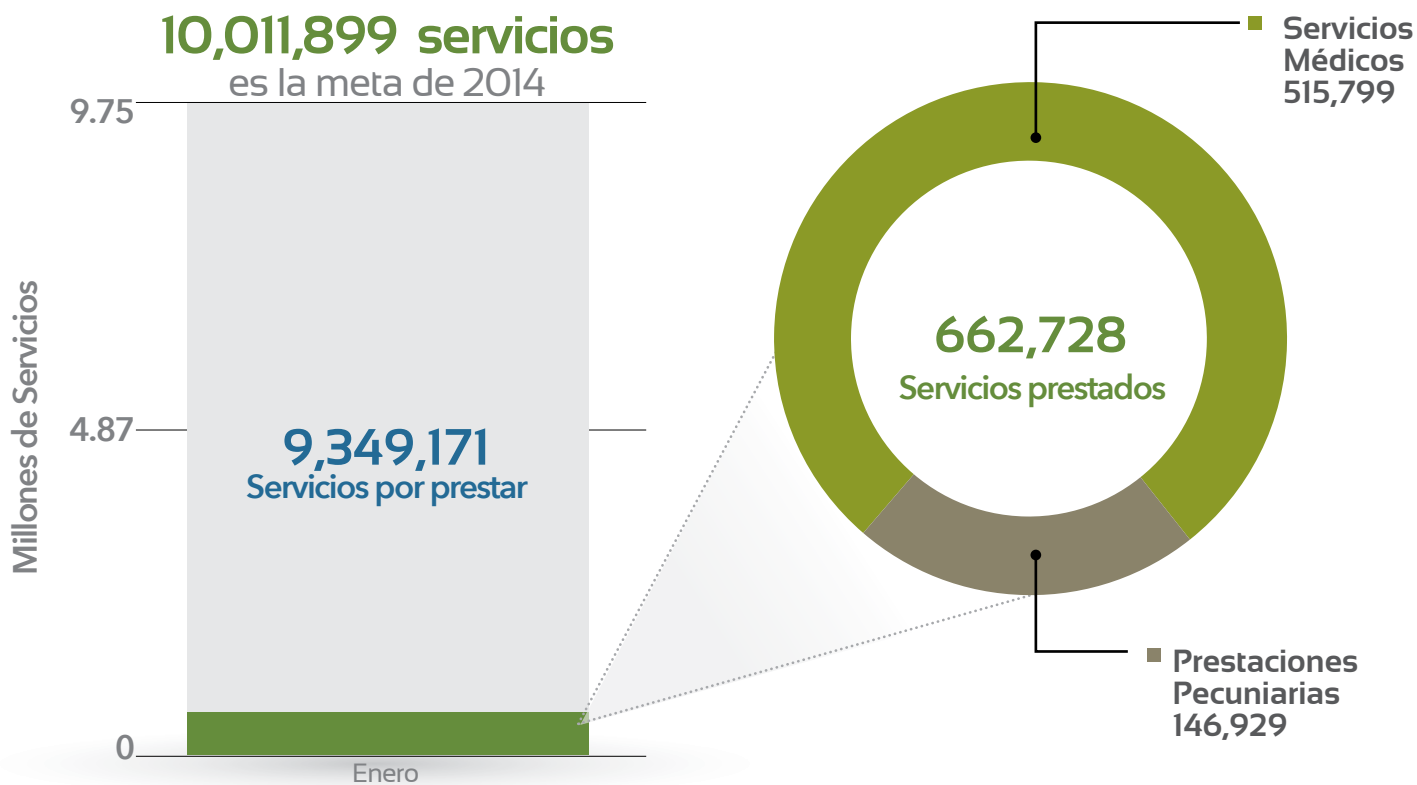



Servicios Médicos prestados

515,799

Personas atendidas

Egresos Hospitalarios	11,095
Atenciones de Emergencia	92,155
Consultas Externas	367,136
Primeros Auxilios	4,220
Eventos de Promoción de la Salud y Prevención de Enfermedades	41,193



Prestaciones Pecuniarias pagos realizados

146,929

Pagos realizados

EMA

Programa de Enfermedad, Maternidad y Accidentes

18,170

IVS

Programa de Invalidez, Vejez y Sobrevivencia

128,759

Fuente: Informe de Ejecución Presupuestaria de enero de 2014.

Portafolio de Inversiones

suma Q22,126.04 millones a enero de 2014

El Portafolio de Inversiones del Instituto Guatemalteco de Seguridad Social (IGSS) alcanzó los Q22,126.04 millones al 31 de enero de 2014, esto se debe a la gestión eficiente que realiza el Comité de Inversiones del Instituto al lograr los mejores rendimientos por inversiones financieras. Estas acciones están encaminadas al fortalecimiento de las Reservas financieras de los Programas Institucionales y garantiza los compromisos del IGSS con sus derechohabientes en el presente y a futuro.

Incremento de **Q2,001.37 millones**
9.94%

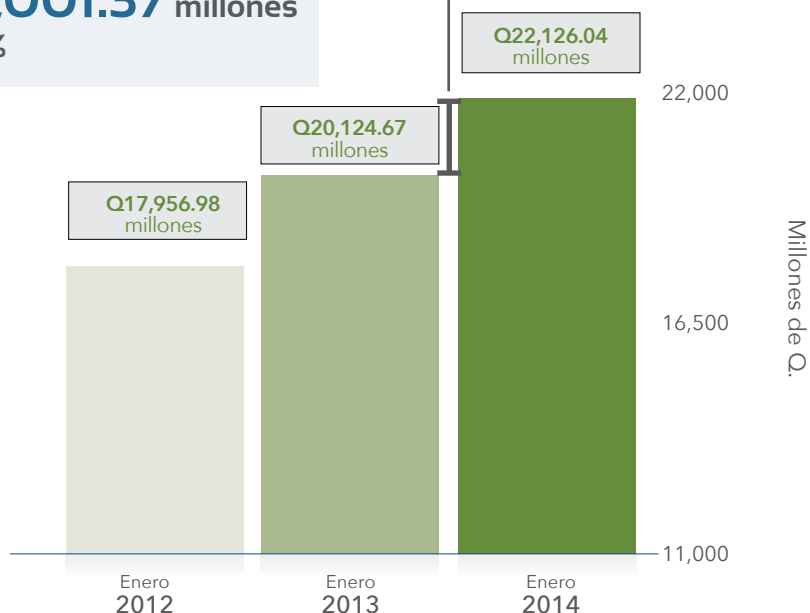

Por Programa Institucional



En 7 años y 6 meses se logró incrementar el monto del Portafolio de Inversiones en **Q12,632.44 millones**, **57.09%** del total.

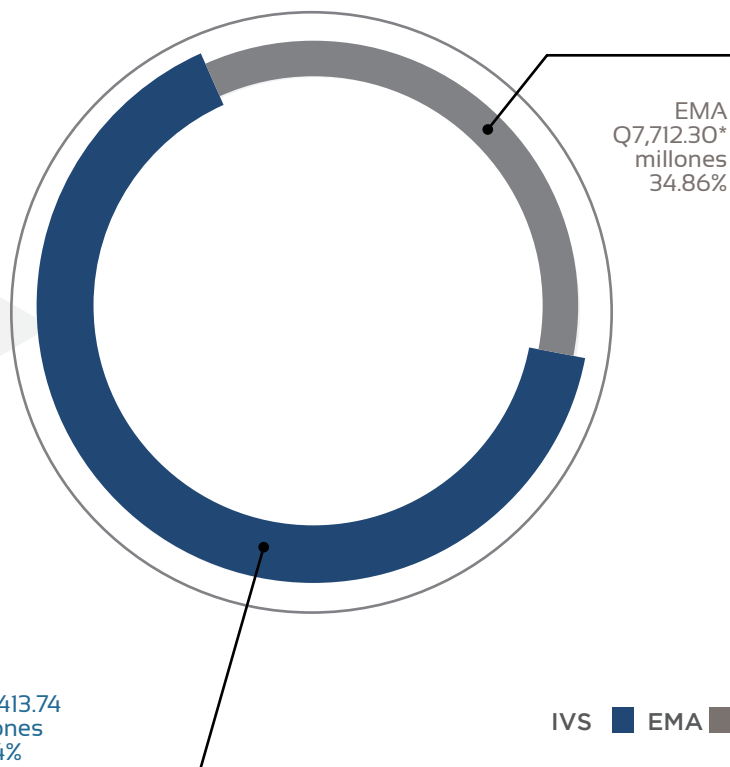

IVS
Q14,413.74 millones
65.14%

IVS ■ EMA ■

*Incluye Programa PRECAPI

Detalle de Inversiones enero 2014

Gestión del Portafolio de Inversiones de EMA, IVS y PRECAPI

El rendimiento de las inversiones financieras del IGSS en enero 2014 fue de:

Q182.28
millones

No. de Orden	No. de Operación	Entidad	Fecha de Inicio	Monto	Plazo en días	Tasa de Interés	No. de Orden	No. de Operación	Entidad	Fecha de Inicio	Monto	Plazo en días	Tasa de Interés
1	8345	BANCO DE GUATEMALA	6-Ene-14	Q117,361,200.00	1	4.74%	42	8386	BANCO CRÉDITO HIPOTECARIO NACIONAL	20-Ene-14	Q5,000,000.00	235	7.25%
2	8346	BANCO DE GUATEMALA	6-Ene-14	Q78,537,900.00	1	4.74%	43	8387	BANCO CRÉDITO HIPOTECARIO NACIONAL	20-Ene-14	Q5,000,000.00	235	7.25%
3	8347	BANCO DE GUATEMALA	7-Ene-14	Q294,000,000.00	1	4.74%	44	8388	BANCO DE GUATEMALA	20-Ene-14	Q456,720,000.00	1	4.74%
4	8348	BANCO DE GUATEMALA	7-Ene-14	Q338,648,800.00	1	4.74%	45	8389	BANCO DE GUATEMALA	20-Ene-14	Q645,132,700.00	1	4.74%
5	8349	BANCO DE GUATEMALA	7-Ene-14	Q8,677,800.00	1	4.74%	46	8390	BANCO INMOBILIARIO	21-Ene-14	Q3,000,000.00	181	7.25%
6	8350	BANCO DE GUATEMALA	7-Ene-14	Q52,500.00	1	4.74%	47	8391	BANCO DE GUATEMALA	21-Ene-14	Q474,954,300.00	1	4.74%
7	8351	BANCO DE GUATEMALA	8-Ene-14	Q294,189,600.00	1	4.74%	48	8392	BANCO DE GUATEMALA	21-Ene-14	Q671,349,500.00	1	4.74%
8	8352	BANCO DE GUATEMALA	8-Ene-14	Q424,712,300.00	1	4.74%	49	8393	BANCO DE GUATEMALA	22-Ene-14	Q558,194,000.00	1	4.74%
9	8353	BANCO DE GUATEMALA	8-Ene-14	Q8,456,000.00	1	4.74%	50	8394	BANCO DE GUATEMALA	22-Ene-14	Q728,571,000.00	1	4.74%
10	8354	BANCO DE GUATEMALA	8-Ene-14	Q52,500.00	1	4.74%	51	8395	BANCO DE GUATEMALA	23-Ene-14	Q606,450,300.00	1	4.74%
11	8355	BANCO REFORMADOR	8-Ene-14	Q1,200,000.00	159	7.00%	52	8396	BANCO DE GUATEMALA	23-Ene-14	Q803,514,000.00	1	4.74%
12	8356	BANCO DE GUATEMALA	9-Ene-14	Q282,227,800.00	1	4.74%	53	8397	BANCO DE GUATEMALA	24-Ene-14	Q852,734,700.00	3	4.74%
13	8357	BANCO DE GUATEMALA	9-Ene-14	Q429,712,100.00	1	4.74%	54	8398	BANCO DE GUATEMALA	24-Ene-14	Q967,732,300.00	3	4.74%
14	8358	BANCO DE GUATEMALA	9-Ene-14	Q8,457,100.00	1	4.74%	55	8399	BANCO DE GUATEMALA	24-Ene-14	Q72,400.00	3	4.74%
15	8359	BANCO DE GUATEMALA	9-Ene-14	Q52,500.00	1	4.74%	56	8400	BANCO DE GUATEMALA	24-Ene-14	Q53,400.00	3	4.74%
16	8360	BANCO DE GUATEMALA	10-Ene-14	Q296,118,000.00	3	4.74%	57	8401	BANCO DE DESARROLLO RURAL	27-Ene-14	Q395,932,600.00	7	5.40%
17	8361	BANCO DE GUATEMALA	10-Ene-14	Q516,171,400.00	3	4.74%	58	8402	BANCO DE DESARROLLO RURAL	27-Ene-14	Q4,067,400.00	7	5.40%
18	8362	BANCO DE GUATEMALA	10-Ene-14	Q8,458,200.00	3	4.74%	59	8403	BANCO PROMERICA	27-Ene-14	Q9,946,600.00	730	8.30%
19	8363	BANCO DE GUATEMALA	10-Ene-14	Q52,500.00	3	4.74%	60	8404	BANCO PROMERICA	27-Ene-14	Q53,400.00	730	8.30%
20	8364	BANCO FICOHSA GUATEMALA, S.A.	13-Ene-14	Q1,581,500.00	30	5.35%	61	8405	BANCO INTERNACIONAL	27-Ene-14	Q60,000,000.00	7	5.40%
21	8365	BANCO FICOHSA GUATEMALA, S.A.	13-Ene-14	Q52,500.00	30	5.35%	62	8406	BANCO INTERNACIONAL	27-Ene-14	Q10,000,000.00	60	7.50%
22	8366	BANCO DE GUATEMALA	13-Ene-14	Q330,001,700.00	1	4.74%	63	8407	BANCO DE LOS TRABAJADORES	27-Ene-14	Q100,000,000.00	1827	8.00%
23	8367	BANCO DE GUATEMALA	13-Ene-14	Q539,330,200.00	1	4.74%	64	8408	BANCO DE GUATEMALA	27-Ene-14	Q206,284,900.00	1	4.74%
24	8368	BANCO DE GUATEMALA	13-Ene-14	Q10,331,700.00	1	4.74%	65	8409	BANCO DE GUATEMALA	27-Ene-14	Q957,490,800.00	1	4.74%
25	8369	BANCO DE GUATEMALA	14-Ene-14	Q335,738,900.00	1	4.74%	66	8410	BANCO DE GUATEMALA	27-Ene-14	Q1,008,000.00	1	4.74%
26	8370	BANCO DE GUATEMALA	14-Ene-14	Q546,592,000.00	1	4.74%	67	8411	BANCO DE GUATEMALA	28-Ene-14	Q252,108,900.00	1	4.74%
27	8371	BANCO DE GUATEMALA	14-Ene-14	Q10,333,000.00	1	4.74%	68	8412	BANCO DE GUATEMALA	28-Ene-14	Q966,475,500.00	1	4.74%
28	8372	BANCO DE GUATEMALA	15-Ene-14	Q340,647,000.00	1	4.74%	69	8413	BANCO DE GUATEMALA	28-Ene-14	Q1,007,300.00	1	4.74%
29	8373	BANCO DE GUATEMALA	15-Ene-14	Q554,781,200.00	1	4.74%	70	8414	BANCO AZTECA DE GUATEMALA	29-Ene-14	Q10,000,000.00	364	8.50%
30	8374	BANCO DE GUATEMALA	15-Ene-14	Q10,334,400.00	1	4.74%	71	8415	BANCO DE GUATEMALA	29-Ene-14	Q227,000,000.00	1	4.74%
31	8375	BANCO DE ANTIGUA	16-Ene-14	Q5,000,000.00	365	7.75%	72	8416	BANCO DE GUATEMALA	29-Ene-14	Q971,194,100.00	1	4.74%
32	8376	BANCO DE GUATEMALA	16-Ene-14	Q357,696,000.00	1	4.74%	73	8417	BANCO DE GUATEMALA	29-Ene-14	Q1,575,900.00	1	4.74%
33	8377	BANCO DE GUATEMALA	16-Ene-14	Q620,226,900.00	1	4.74%	74	8418	BANCO DE GUATEMALA	30-Ene-14	Q228,398,300.00	1	4.74%
34	8378	BANCO DE GUATEMALA	16-Ene-14	Q11,217,300.00	1	4.74%	75	8419	BANCO DE GUATEMALA	30-Ene-14	Q971,747,700.00	1	4.74%
35	8379	BANCO DE ANTIGUA	17-Ene-14	Q20,000,000.00	364	7.75%	76	8420	BANCO DE GUATEMALA	30-Ene-14	Q1,576,100.00	1	4.74%
36	8380	BANCO INTERNACIONAL	17-Ene-14	Q12,900,000.00	60	7.50%	77	8421	BANCO REFORMADOR	31-Ene-14	Q9,143,000.00	180	7.00%
37	8381	BANCO FICOHSA GUATEMALA, S.A.	17-Ene-14	Q11,000,000.00	35	5.35%	78	8422	BANCO REFORMADOR	31-Ene-14	Q807,000.00	180	7.00%
38	8382	BANCO DE GUATEMALA	17-Ene-14	Q460,198,200.00	3	4.74%	79	8423	BANCO REFORMADOR	31-Ene-14	Q50,000.00	180	7.00%
39	8383	BANCO DE GUATEMALA	17-Ene-14	Q628,080,200.00	3	4.74%	80	8424	BANCO DE GUATEMALA	31-Ene-14	Q241,830,300.00	3	4.74%
40	8384	BANCO DE GUATEMALA	17-Ene-14	Q5,068,200.00	3	4.74%	81	8425	BANCO DE GUATEMALA	31-Ene-14	Q1,002,615,700.00	3	4.74%
41	8385	BANCO DE GUATEMALA	17-Ene-14	Q52,400.00	3	4.74%	82	8426	BANCO DE GUATEMALA	31-Ene-14	Q1,950,600.00	3	4.74%

Planilla Electrónica

Es una moderna herramienta informática que tiene como objetivo **agilizar y facilitar a las empresas, la presentación y pago de las planillas del IGSS por internet, y acreditar el derecho de los trabajadores a los servicios del Seguro Social.**



¿Cómo funciona?

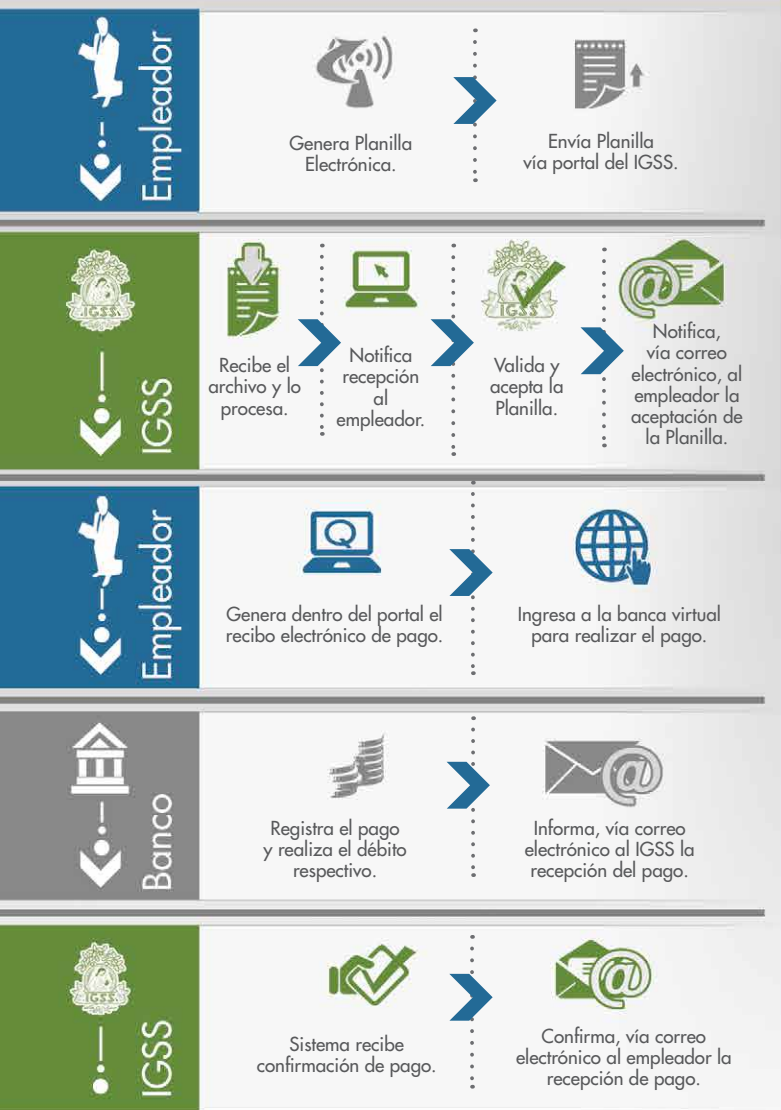

Presente y pague su Planilla del IGSS en **10 minutos**

en cualquier lugar con acceso a Internet.



Instituto Guatemalteco de Seguridad Social

¿Cómo adherirse?



Ingrese al portal de Servicios Electrónicos del IGSS con el usuario y contraseña que el Instituto le generó.

Cómo obtener usuario y contraseña

Presentar **carta de solicitud dirigida al Departamento de Recaudación**, firmada y sellada por el empleador o representante legal en el Centro de Atención a las Empresas del IGSS (CATEMI), Oficinas Centrales primer nivel.

En la solicitud debe consignar la siguiente información:

- No. patronal
- Nombre o razón social
- Nombre comercial
- Dirección actual
- Correo electrónico

Beneficios generales:

- ✓ Los empleadores adheridos también pueden beneficiarse del Certificado de Trabajo Electrónico.
- ✓ Garantiza y agiliza significativamente el acceso de sus trabajadores a los servicios del IGSS y representa una importante economía en los recursos de su organización.
- ✓ Además, puede consultar el número de afiliación y confirmar datos de trabajadores.
- ✓ Inscribir a sus trabajadores en el IGSS vía Internet.