



Instituto Guatemalteco  
de Seguridad Social

# BOLETIN IGSS

BOLETÍN FINANCIERO DEL INSTITUTO GUATEMALTECO DE SEGURIDAD SOCIAL

## Compromiso, responsabilidad y **Transparencia** en **2015**

**IGSS** ¡Cambiando  
siempre para **mejorar!**



 @IGSSGT



 IGSS - Instituto Guatemalteco  
de Seguridad Social

# Sumario

Pág. **4** Ejecución  
Presupuestaria

Pág. **5** Detalle de los  
Ingresos y Egresos

Pág. **6** Servicios  
prestados

Pág. **7**  Servicios  
médicos  
 Prestaciones  
Pecuniarias

Pág. **8** Portafolio de  
Inversiones

Pág. **9** Detalle de  
Inversiones

VALIDEZ, VEJEZ, SOBREVIVENCIA **MEDICINA INTERNA**  
PROGRAMA I.V.S. **GINECOLOGÍA** **PRECAPI** PROGRAMA I.V.  
PROGRAMA DE PROTECCIÓN PARA TRABAJADORA DE CASA PARTICUL  
**.M.A. INVALIDEZ, VEJEZ, SOBREVIVENCIA CAMI**  
PROGRAMA I.V.S. CENTRO DE ATENCIÓN MÉDICA INTEGRAL PARA PENSIONAD  
VALIDEZ, VEJEZ, SOBREVIVENCIA **LABORATORIO** **PRECAP**  
**CAMIP** ENFERMEDAD, MATERNIDAD Y ACCIDENTES  
**EDIATRÍA** INVALIDEZ, VEJEZ, SOBREVIVENCIA PROGRAMA I.V.  
PROGRAMA I.V.S. **CAMIP** INVALIDEZ, VEJEZ, SOBREVIVENC  
VALIDEZ, VEJEZ, SOBREVIVENCIA **REHABILITACIÓ**  
**RECAPI** **HEMATOLOGÍA** **E.M.A.** PROGRAMA I.V.  
RMEADAD, MATERNIDAD Y ACCIDENTES **NEUROLOGÍA** **CAMI**

# Feliz año

# 2015



Instituto Guatemalteco  
de Seguridad Social

Presidente de Junta Directiva/Juan De Dios De La Cruz Rodríguez López • Gerente/  
Oscar Armando García Muñoz • Subgerente Administrativo/Alvaro Dubón González  
• Subgerente Financiero/José Javier Donis Álvarez • Diseño y Diagramación/  
Departamento de Comunicación Social y Relaciones Públicas



## *Juan De Dios De La Cruz Rodríguez López*

*Presidente de Junta Directiva*

# Editorial

## Cumpliendo con responsabilidad nuestros proyectos

La imagen del IGSS ha cambiado positivamente en el 2014. Un año más de logros en el Instituto, con trabajo responsable en beneficio de nuestros afiliados y derechohabientes.

Importantes avances se suman a los alcanzados en el mismo año, con la buena administración y transparencia en el uso de los recursos. La inauguración de la Consulta Externa de Especialidades Médico Quirúrgicas “Gerona”, en la zona 1 de la ciudad capital, en las clínicas brindamos atención médica especializada con sistemas y equipo de última tecnología; que permite descongestionar la Policlínica, que se encuentra en la misma zona.

Además, sumamos la implementación de las oficinas de Registro Civil del Registro Nacional de las Personas (Renap), en los hospitales de Ginecología y Obstetricia, Pamplona zona 12 y en el Hospital Doctor Juan José Arévalo Bermejo, de la zona 6, con el fin de facilitar inscripciones de recién nacidos en estas unidades y otras gestiones a realizar por los afiliados y derechohabientes.

En este nuevo año tenemos muchos retos y compromisos para quienes trabajamos por la Seguridad Social en Guatemala. Sabemos que es un camino arduo pero que con la ayuda de Dios lograremos cumplir con los objetivos trazados en nuestros ejes de trabajo.

Para cumplir con nuestros ejes de trabajo en 2015 tenemos planificado inaugurar la ampliación del hospital de Puerto Barrios, Izabal; El Centro de Atención Médica Integral para Pensionados (CAMIP), en clínicas Vila Nova; Hospital “La Capitanía”, Antigua Guatemala, Sacatepéquez; Clínicas de Cirugía Ambulatoria Tecún Umán y el Complejo Médico de Occidente (Comoci), en Quetzaltenango. Además, programamos el desarrollo de uno de los proyectos más grandes de Centro América, me refiero a la Ciudad de la Salud que estará ubicada en la zona 11 capitalina, en terrenos propios del Instituto y que permitirá descongestionar las emergencias, clínicas y hospitales de importantes unidades médicas como; Hospital General de la zona 9, Hospital Juan José Arévalo Bermejo en la zona 6, entre otros.

Seguiremos trabajando con diligencia y responsabilidad por el desarrollo integral de nuestro país.

Les deseo que este nuevo año los llene de éxitos y bendiciones.



# Positiva Ejecución Presupuestaria

Fortalecimiento financiero del IGSS garantiza los beneficios de sus Programas.



El Instituto Guatemalteco de Seguridad Social (IGSS) continúa con una positiva evolución, al ingresar Q9,042.54 millones durante los primeros once meses de 2014, un incremento de Q616.80 millones (7.32%) respecto al mismo período de 2013. Esto se debe principalmente a las mejoras de las herramientas administrativas financieras, contribuyendo al incremento de las contribuciones a la seguridad social y en los ingresos por intereses de inversiones, pilares fundamentales del IGSS. Esto con el objetivo primordial de la seguridad social, garantizar los beneficios de sus Programas a sus derechohabientes.

El IGSS presenta una ejecución presupuestaria eficiente de enero a noviembre del presente año, al sumar Q9,042.54 millones de ingresos y de egresos Q8,456.94 millones, obteniendo con esto, un superávit de Q585.60 millones. Asimismo, se observa el continuo fortalecimiento de sus Programas al registrar en los egresos Q1,604.15 millones a las Reserva Técnica del Programa IVS, lo cual garantiza las obligaciones con sus derechohabientes.

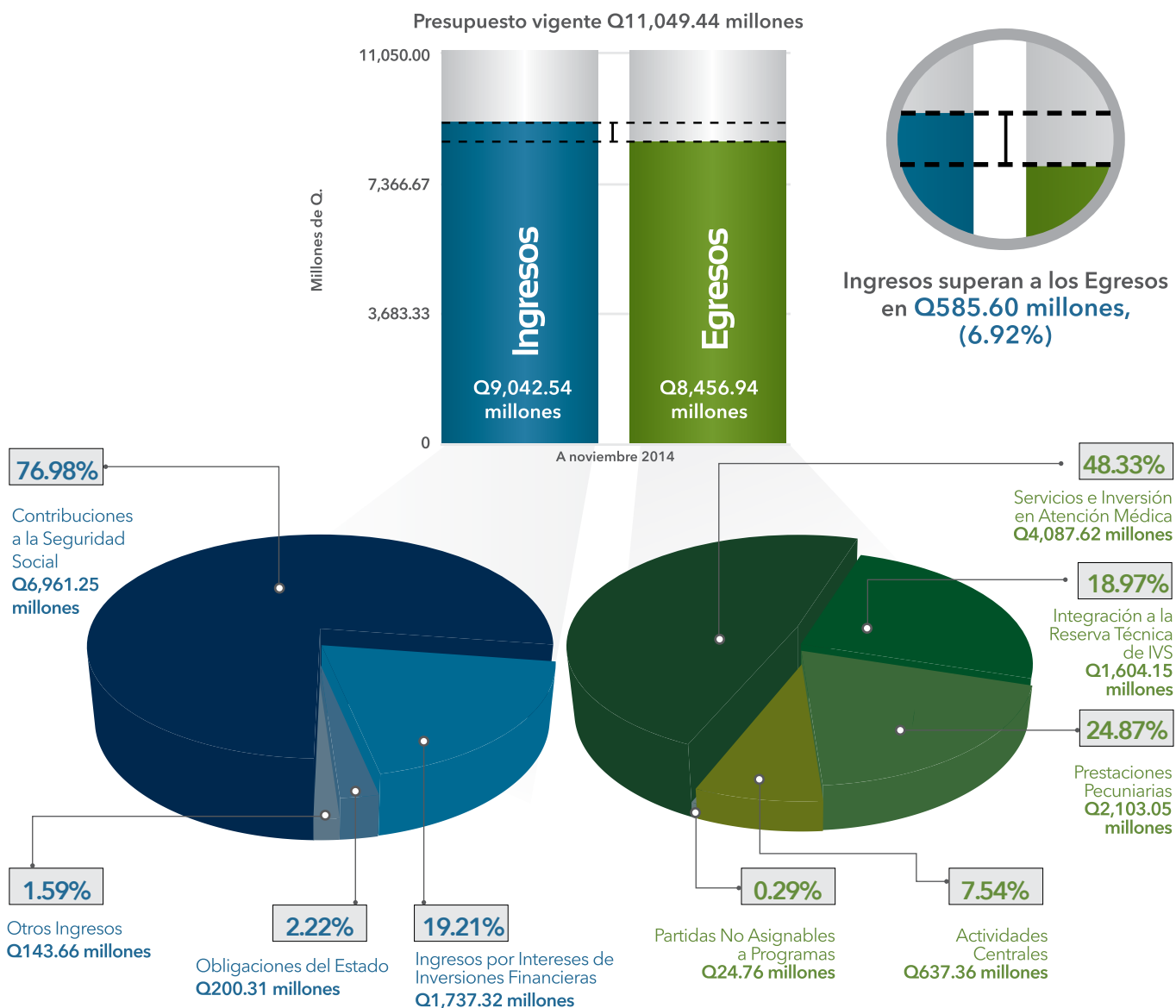

## Detalle de los INGRESOS

Total Q9,042.54 millones

Los ingresos sumaron Q9,042.54 millones de enero a noviembre de 2014, un aumento de Q616.80 millones (7.32%) respecto a los ingresos del mismo período de 2013. Esto se debe al impulso de los pilares fundamentales de los ingresos del Instituto, las contribuciones de los empleadores y trabajadores a la seguridad social con Q6,961.25 millones (76.98%), y los ingresos por intereses de inversiones financieras con Q1,737.32 millones (19.21%).

## Detalle de los EGRESOS

Total Q8,456.94 millones

Los egresos del Instituto alcanzaron los Q8,456.94 millones durante los primeros once meses de 2014, integrados principalmente por los rubros de Servicios e Inversión en Atención Médica y de Prestaciones Pecuniarias con Q4,087.62 millones (48.33%) y Q2,103.05 millones (24.87%), respectivamente. También es importante señalar que entre los egresos se registró Q1,604.15 millones a la Reserva Técnica del Programa IVS.



Hospital General de Accidentes, "Ceibal".

# Servicios Prestados por el IGSS a sus derechohabientes

El IGSS prestó 8,091,469 servicios de enero a noviembre de 2014, constituidos por 1,811,887 prestaciones pecuniarias y 6,279,582 servicios médicos, esto obtenido al esfuerzo del Instituto de prestar más y mejores servicios a los derechohabientes. Los servicios están constituidos principalmente por las consultas externas, las atenciones de emergencia y por los pagos de pensiones del Programa IVS.

**10,127,721 servicios**  
es la meta de 2014

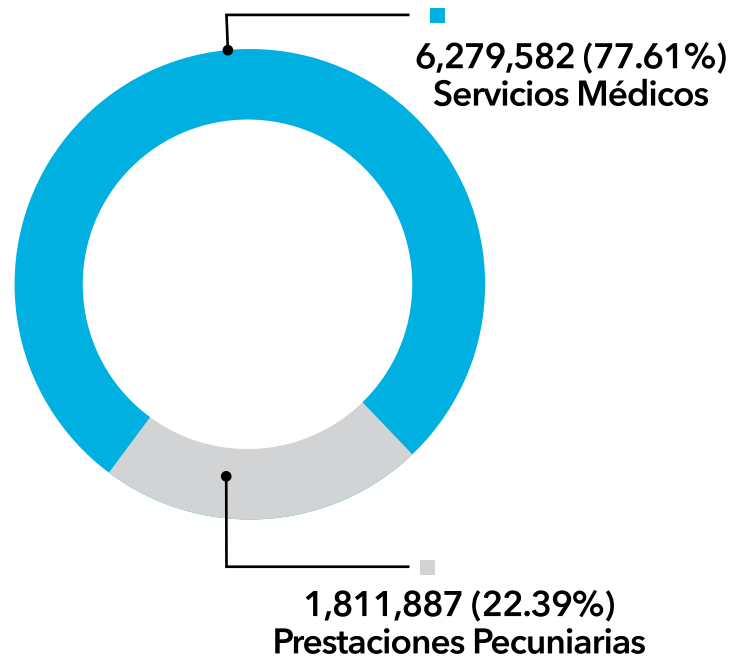
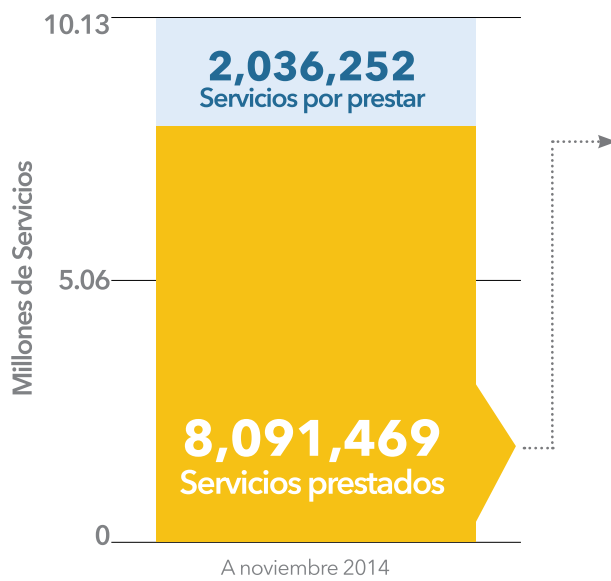

**Servicios Médicos**  
prestados  
**6,279,582**

	Personas atendidas
Egresos Hospitalarios	<b>138,027</b>
Atenciones de Emergencia	<b>1,150,036</b>
Consultas Externas	<b>4,398,223</b>
Primeros Auxilios	<b>56,017</b>
Eventos de Promoción de la Salud y Prevención de Enfermedades	<b>537,279</b>



**Prestaciones Pecuniarias**  
pagos realizados  
**1,811,887**

	Pagos realizados
<b>EMA</b> Programa de Enfermedad, Maternidad y Accidentes	<b>251,180</b>
<b>IVS</b> Programa de Invalidez, Vejez y Sobrevivencia	<b>1,560,707</b>

Fuente: Informes de Ejecución Presupuestaria noviembre 2014.

# Portafolio de Inversiones

## suma Q24,014.99 millones al 30 de noviembre de 2014

El Portafolio de Inversiones del Instituto Guatemalteco de Seguridad Social (IGSS) alcanzó los Q24,014.99 millones al 30 de noviembre de 2014, esto debido a la gestión eficiente del Portafolio de Inversiones del Instituto en el Sistema Financiero Nacional, lo que permitió un crecimiento anual de Q2,051.71 millones. Estos resultados positivos son de relevancia para los derechohabientes, ya que fortalecen las Reservas financieras de los Programas Institucionales, garantizando así, los compromisos del IGSS en el presente y a futuro.

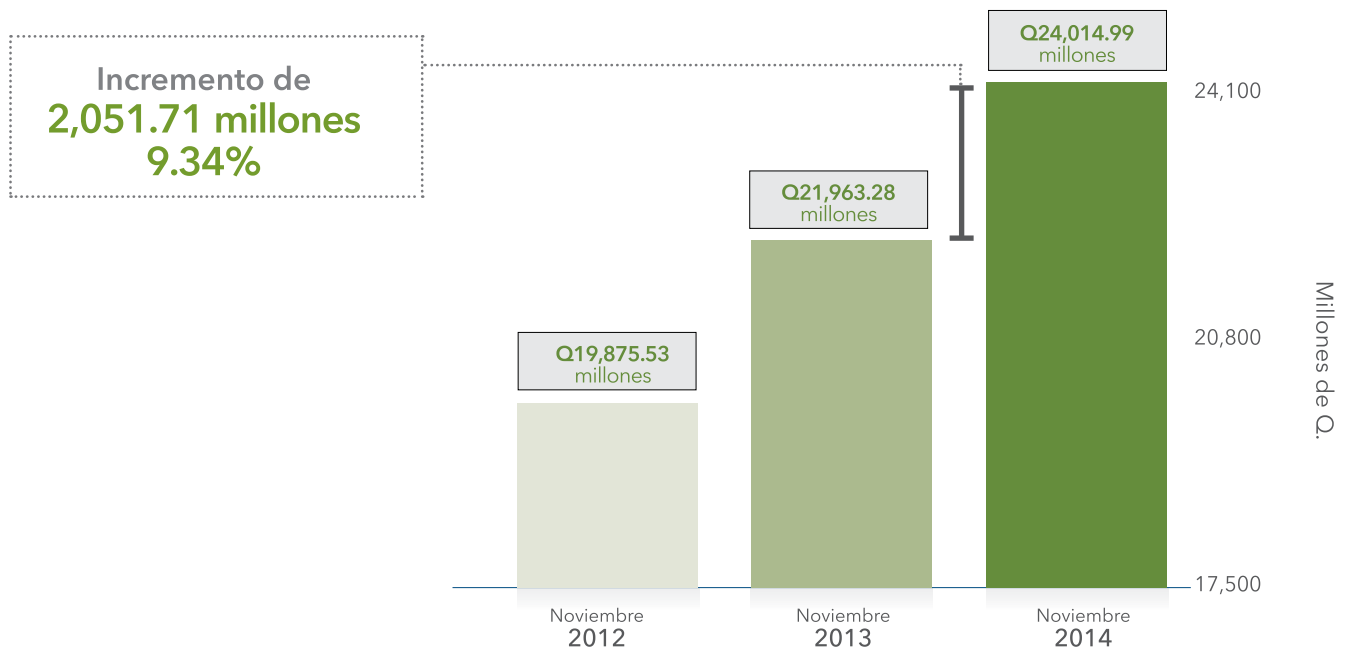

\*Incluye Programa PRECAPI

En **8 años y cuatro meses** se logró incrementar el monto del Portafolio de Inversiones en **Q14,521.39 millones**, **60.47%** del total.



# Detalle de Inversiones noviembre 2014

## Gestión del Portafolio de Inversiones de EMA, IVS y PRECAPI

El rendimiento de las inversiones  
financieras del IGSS de enero a  
noviembre de 2014 fue de:

**Q1,724.78 millones**

No. de Orden	No. de Operación	Entidad	Fecha de Inicio	Monto	Plazo en días	Tasa de Interés
1	9289	BANCO DE GUATEMALA	4-Nov-14	Q176,925,000	1	4.20%
2	9290	BANCO DE GUATEMALA	4-Nov-14	Q546,387,300	1	4.20%
3	9291	BANCO DE GUATEMALA	4-Nov-14	Q7,003,000	1	4.20%
4	9292	BANCO DE GUATEMALA	4-Nov-14	Q539,700	1	4.20%
5	9293	BANCO INDUSTRIAL	4-Nov-14	Q50,000,000	365	7.25%
6	9294	BANCO DE GUATEMALA	5-Nov-14	Q191,000,000	1	4.24%
7	9295	BANCO DE GUATEMALA	5-Nov-14	Q554,504,800	1	4.24%
8	9296	BANCO DE GUATEMALA	5-Nov-14	Q7,003,800	1	4.24%
9	9297	BANCO DE GUATEMALA	5-Nov-14	Q539,700	1	4.24%
10	9298	BANCO DE GUATEMALA	6-Nov-14	Q155,335,800	1	4.24%
11	9299	BANCO DE GUATEMALA	6-Nov-14	Q657,750,700	1	4.24%
12	9300	BANCO DE GUATEMALA	6-Nov-14	Q7,004,600	1	4.24%
13	9301	BANCO DE GUATEMALA	6-Nov-14	Q539,800	1	4.24%
14	9302	BANCO DE GUATEMALA	7-Nov-14	Q149,599,800	3	4.24%
15	9303	BANCO DE GUATEMALA	7-Nov-14	Q658,679,400	3	4.24%
16	9304	BANCO DE GUATEMALA	7-Nov-14	Q7,005,400	3	4.24%
17	9305	BANCO DE GUATEMALA	7-Nov-14	Q539,700	3	4.24%
18	9306	BANCO DE ANTIGUA	10-Nov-14	Q10,000,000	730	8.50%
19	9307	BANCO DE GUATEMALA	10-Nov-14	Q92,232,100	1	4.23%
20	9308	BANCO DE GUATEMALA	10-Nov-14	Q659,000,000	1	4.23%

No. de Orden	No. de Operación	Entidad	Fecha de Inicio	Monto	Plazo en días	Tasa de Interés
21	9309	BANCO DE GUATEMALA	10-Nov-14	Q7,008,500	1	4.23%
22	9310	BANCO DE GUATEMALA	10-Nov-14	Q539,900	1	4.23%
23	9311	BANCO CREDITO HIPOTECARIO NACIONAL	11-Nov-14	Q9,896,100	365	7.50%
24	9312	BANCO CREDITO HIPOTECARIO NACIONAL	11-Nov-14	Q103,900	365	7.50%
25	9313	BANCO DE GUATEMALA	11-Nov-14	Q92,609,800	1	4.23%
26	9314	BANCO DE GUATEMALA	11-Nov-14	Q639,035,200	1	4.23%
27	9315	BANCO DE GUATEMALA	11-Nov-14	Q7,009,300	1	4.23%
28	9316	BANCO DE GUATEMALA	11-Nov-14	Q540,200	1	4.23%
29	9317	BANCO DE DESARROLLO RURAL	12-Nov-14	Q7,770,400	365	7.50%
30	9318	BANCO DE DESARROLLO RURAL	12-Nov-14	Q1,668,400	365	7.50%
31	9319	BANCO DE GUATEMALA	12-Nov-14	Q118,034,300	1	4.23%
32	9320	BANCO DE GUATEMALA	12-Nov-14	Q651,671,300	1	4.23%
33	9321	BANCO DE GUATEMALA	12-Nov-14	Q7,010,100	1	4.23%
34	9322	BANCO DE GUATEMALA	12-Nov-14	Q540,200	1	4.23%
35	9323	BANCO DE AMERICA CENTRAL	13-Nov-14	Q5,016,200	365	8.00%
36	9324	BANCO DE GUATEMALA	13-Nov-14	Q121,059,900	1	4.23%
37	9325	BANCO DE GUATEMALA	13-Nov-14	Q651,360,300	1	4.23%
38	9326	BANCO DE GUATEMALA	13-Nov-14	Q7,011,000	1	4.23%
39	9327	BANCO DE GUATEMALA	13-Nov-14	Q540,300	1	4.23%
40	9328	BANCO DE GUATEMALA	14-Nov-14	Q127,768,700	3	4.22%
41	9329	BANCO DE GUATEMALA	14-Nov-14	Q655,375,000	3	4.22%
42	9330	BANCO DE GUATEMALA	14-Nov-14	Q8,163,200	3	4.22%
43	9331	BANCO DE GUATEMALA	14-Nov-14	Q540,800	3	4.22%
44	9332	BANCO DE GUATEMALA	17-Nov-14	Q143,000,000	1	4.20%

No. de Orden	No. de Operación	Entidad	Fecha de Inicio	Monto	Plazo en días	Tasa de Interés
45	9333	BANCO DE GUATEMALA	17-Nov-14	Q516,541,300	1	4.20%
46	9334	BANCO DE GUATEMALA	17-Nov-14	Q2,304,000	1	4.20%
47	9335	BANCO DE GUATEMALA	17-Nov-14	Q648,900	1	4.20%
48	9336	BANCO PROMERICA	18-Nov-14	Q46,900	730	8.30%
49	9337	BANCO PROMERICA	18-Nov-14	Q5,000,000	735	8.30%
50	9338	BANCO DE GUATEMALA	18-Nov-14	Q143,300,100	1	4.19%
51	9339	BANCO DE GUATEMALA	18-Nov-14	Q517,792,200	1	4.19%
52	9340	BANCO DE GUATEMALA	18-Nov-14	Q2,308,600	1	4.19%
53	9341	BANCO DE GUATEMALA	18-Nov-14	Q649,200	1	4.19%
54	9342	BANCO DE GUATEMALA	19-Nov-14	Q152,012,400	1	4.16%
55	9343	BANCO DE GUATEMALA	19-Nov-14	Q525,015,800	1	4.16%
56	9344	BANCO DE GUATEMALA	19-Nov-14	Q2,309,400	1	4.16%
57	9345	BANCO DE GUATEMALA	19-Nov-14	Q649,200	1	4.16%
58	9346	BANCO DE GUATEMALA	20-Nov-14	Q174,700,000	1	4.12%
59	9347	BANCO DE GUATEMALA	20-Nov-14	Q539,283,100	1	4.12%
60	9348	BANCO DE GUATEMALA	20-Nov-14	Q2,324,300	1	4.12%
61	9349	BANCO DE GUATEMALA	20-Nov-14	Q649,600	1	4.12%
62	9350	BANCO PROMERICA	21-Nov-14	Q10,000,000	735	8.30%
63	9351	BANCO DE GUATEMALA	21-Nov-14	Q184,380,500	3	4.07%
64	9352	BANCO DE GUATEMALA	21-Nov-14	Q542,832,200	3	4.07%
65	9353	BANCO DE GUATEMALA	21-Nov-14	Q382,000	3	4.07%
66	9354	BANCO DE GUATEMALA	21-Nov-14	Q650,100	3	4.07%
67	9355	BANCO DE DESARROLLO RURAL	24-Nov-14	Q200,000,000	35	4.85%

No. de Orden	No. de Operación	Entidad	Fecha de Inicio	Monto	Plazo en días	Tasa de Interés
68	9356	BANCO DE GUATEMALA	24-Nov-14	Q222,555,100	1	3.97%
69	9357	BANCO DE GUATEMALA	24-Nov-14	Q378,300,000	1	3.97%
70	9358	BANCO DE GUATEMALA	24-Nov-14	Q387,800	1	3.97%
71	9359	BANCO DE GUATEMALA	24-Nov-14	Q650,400	1	3.97%
72	9360	BANCO DE AHORRO Y PRESTAMO PARA LA VIVIENDA FAMILIAR, S.A.	25-Nov-14	Q5,000,000	365	7.65%
73	9361	BANCO DE GUATEMALA	25-Nov-14	Q228,728,400	1	3.95%
74	9362	BANCO DE GUATEMALA	25-Nov-14	Q399,837,200	1	3.95%
75	9363	BANCO DE GUATEMALA	25-Nov-14	Q387,800	1	3.95%
76	9364	BANCO DE GUATEMALA	25-Nov-14	Q651,200	1	3.95%
77	9365	BANCO PROMERICA	26-Nov-14	Q6,026,800	734	8.30%
78	9366	BANCO INDUSTRIAL	26-Nov-14	Q35,338,100	180	7.00%
79	9367	BANCO DE DESARROLLO RURAL	26-Nov-14	Q200,000,000	1826	7.40%
80	9368	BANCO DE GUATEMALA	26-Nov-14	Q186,913,200	1	3.91%
81	9369	BANCO DE GUATEMALA	26-Nov-14	Q223,902,300	1	3.91%
82	9370	BANCO DE GUATEMALA	26-Nov-14	Q387,600	1	3.91%
83	9371	BANCO DE GUATEMALA	26-Nov-14	Q651,200	1	3.91%
84	9372	BANCO DE GUATEMALA	27-Nov-14	Q116,255,000	1	3.71%
85	9373	BANCO DE GUATEMALA	27-Nov-14	Q292,600,000	1	3.71%
86	9374	BANCO DE GUATEMALA	27-Nov-14	Q409,100	1	3.71%
87	9375	BANCO DE GUATEMALA	27-Nov-14	Q651,600	1	3.71%
88	9376	BANCO DE GUATEMALA	28-Nov-14	Q203,530,200	3	3.71%
89	9377	BANCO DE GUATEMALA	28-Nov-14	Q324,657,600	3	3.71%
90	9378	BANCO DE GUATEMALA	28-Nov-14	Q4,081,500	3	3.71%
91	9379	BANCO DE GUATEMALA	28-Nov-14	Q700,000	3	3.71%



# “Cumplir con el IGSS, es cumplir con mis trabajadores”



Señor empleador, el pago de las planillas del IGSS, garantiza a sus trabajadores el acceso a nuestros servicios.

Departamento de Recaudación,  
2do. nivel Oficinas Centrales del IGSS,  
7ª. Av. 22-72, zona 1, Centro Cívico.  
PBX: 2412-1224 Ext.: 1208 , 1211

**IGSS**  
¡Cambiando siempre  
para mejorar!

