



Instituto Guatemalteco
de Seguridad Social

BOLET IGSS

BOLETÍN FINANCIERO DEL INSTITUTO GUATEMALTECO DE SEGURIDAD SOCIAL



Un
futuro con
seguro

Sumario

Pág. **6** Ejecución
Presupuestaria

Pág. **7** Detalle de los
Ingresos y Egresos

Pág. **8** Servicios
prestados

Pág. **9**  Servicios
médicos
 Prestaciones
Pecuniarias

Pág. **10** Portafolio de
Inversiones

Pág. **11** Detalle de
Inversiones



¿Qué es la Influenza Estacionaria?

Es una enfermedad causada por el virus gripal de la influenza, que infecta el tracto respiratorio.

Síntomas

- Fiebre mayor de 38°C.
- Tos frecuente e intensa.
- Dolor de cabeza.
- Falta de apetito.
- Congestión nasal.
- Malestar general.

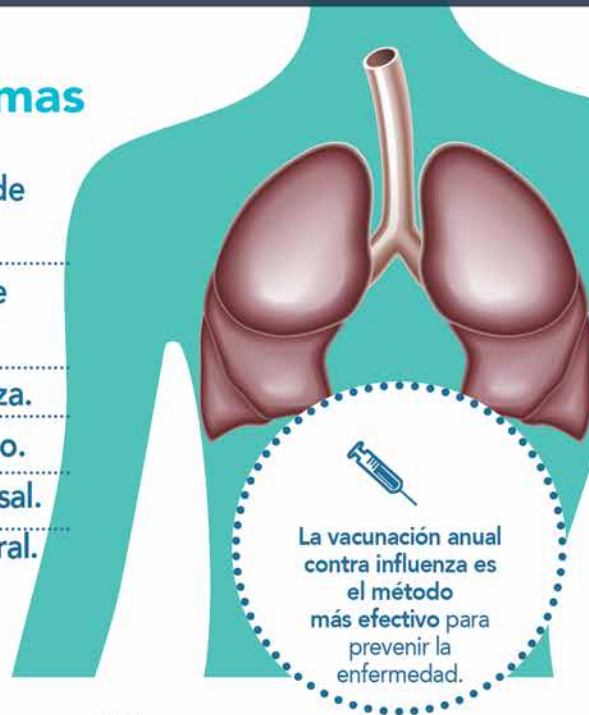

La vacunación anual
contra influenza es
el método
más efectivo para
prevenir la
enfermedad.



IGSS ¡Cambiando
siempre para mejorar!



Juan De Dios De La Cruz Rodríguez López

Presidente de Junta Directiva

Editorial

Desarrollo de proyectos para futuras generaciones

La creación en 1946 del Instituto Guatemalteco de Seguridad Social por guatemaltecos visionarios fue un salto cualitativo y cuantitativo en el desarrollo de las relaciones laborales en el país.

Con el paso del tiempo la Institución se fue consolidando y creando la infraestructura necesaria para brindar diferentes servicios a afiliados y derechohabientes, el incremento en la demanda de servicios que ha rebasado la capacidad instalada.

Los afiliados y derechohabientes que acuden en demanda de una atención de calidad a los servicios en las Unidades Médicas del Seguro Social.

Ante esto y basados en la experiencia que nos han compartido instituciones hermanas en Centroamérica, que han logrado con éxito mejorar sus capacidades, la Junta Directiva, presidida por mi persona, ha tomado cartas en el asunto y desarrollado proyectos de infraestructura que sean, aparte de verdaderos retos, de beneficio para el país, entre los que destaca la "Ciudad de la Salud". La Ciudad de la Salud es un complejo hospitalario de primer orden que contará, entre otros, con un Hospital de Trasplantes (único en Centroamérica), uno de Gineco-Obstetricia, de Atención Pediátrica, un Hospital Geriátrico y un Centro de Diagnóstico (rayos X, ultrasonido, tomografías y resonancia magnética), equipado y con personal capacitado que brinde la atención que nuestros afiliados y derechohabientes requieren en diversas especialidades médicas.

Los invitamos a ser parte de este proyecto que como guatemaltecos comprometidos con nuestro tiempo queremos dejar a las próximas generaciones que nos precedan, Una Institución con la infraestructura médica que llene las expectativas de nuestros pacientes en el presente y futuro.

Positiva Ejecución Presupuestaria

Ingresos del IGSS en 2014 con mayor registro histórico



El Instituto Guatemalteco de Seguridad Social (IGSS) confirmó su fortalecimiento financiero al ingresar Q9,943.51 millones en 2014, un incremento de Q685.41 millones (7.40%) respecto de 2013. El crecimiento permanente de los ingresos en los últimos años se debe a varios esfuerzos constantes, entre los cuales se puede resaltar la mejora y sistematización de las gestiones administrativas financieras, asimismo, a la gestión efectiva de las inversiones realizadas en el Sistema Financiero Nacional y al aumento de nuevos afiliados a la Seguridad Social. Todo esto con el fin primordial del Instituto, garantizar a los derechohabientes sus beneficios en el presente y a futuro.

El IGSS reporta un ejecución presupuestaria eficiente y racional en 2014, al sumar Q9,943.51 millones de ingresos y Q9,685.97 millones de egresos, un superávit de Q257.54 millones al finalizar el año. Además indicar el fortalecimiento del Programa IVS, al registrar en los egresos Q1,599.35 millones a la Reserva Técnica Financiera del Programa, esto de vital importancia, ya que garantiza sus beneficios a futuro.

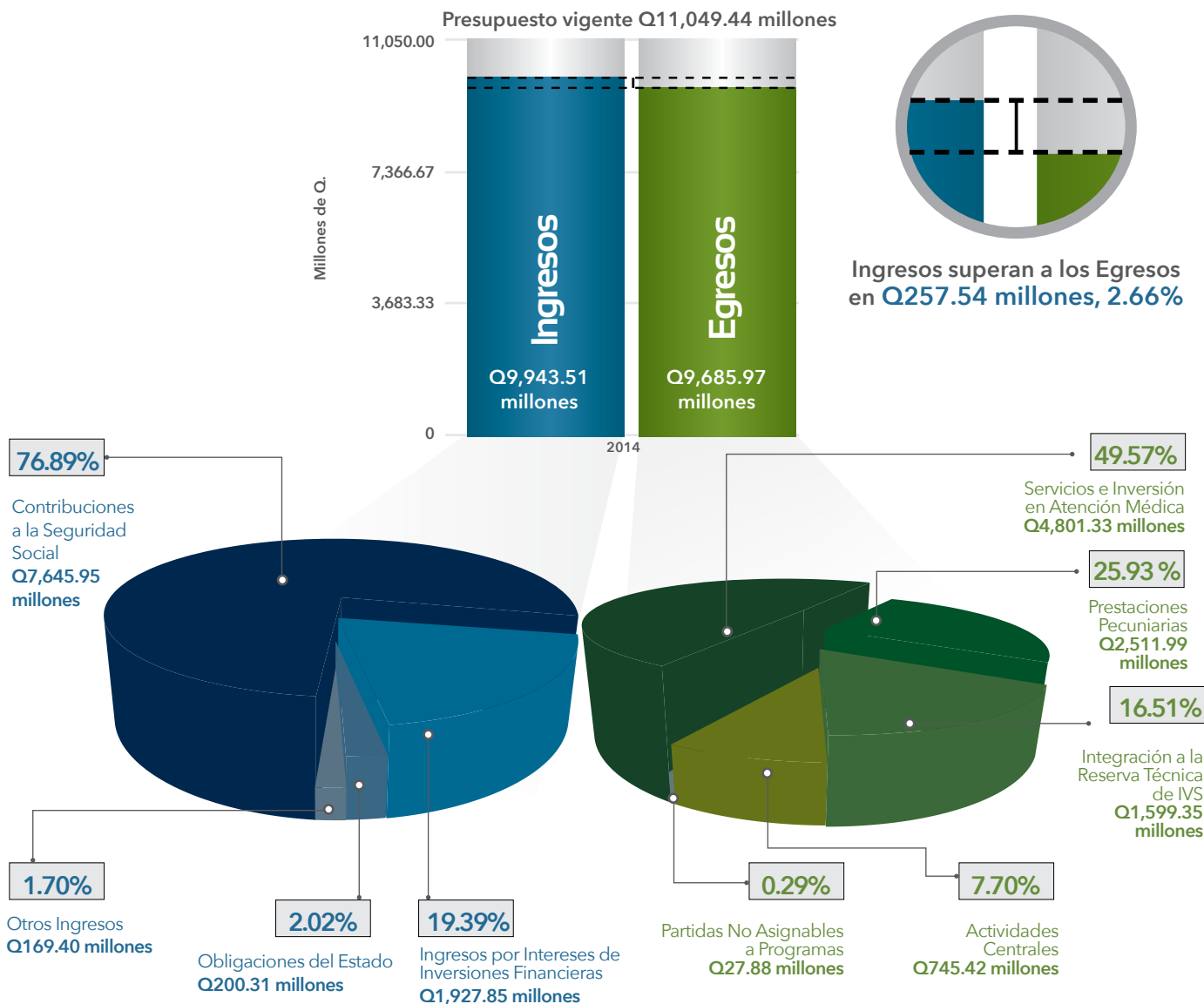

Detalle de los INGRESOS

Total Q9,943.51 millones

Los ingresos reportaron el mayor registro histórico del IGSS al sumar Q9,943.51 millones en 2014, un aumento de Q685.41 millones (7.40%) respecto a 2013. Esto se debe al impulso de los pilares fundamentales de los ingresos del Instituto, las contribuciones de los empleadores y trabajadores a la seguridad social con Q7,645.95 millones (76.89%), y los ingresos por intereses de inversiones financieras con Q1,927.85 millones (19.39%).

Detalle de los EGRESOS

Total Q9,685.97 millones

Los egresos del Instituto alcanzaron los Q9,685.97 millones durante 2014, integrados principalmente por los rubros de Servicios e Inversión en Atención Médica y de Prestaciones Pecuniarias con Q4,801.33 millones (49.57%) y Q2,511.99 millones (25.93%), respectivamente. También es importante señalar que entre los egresos se registró Q1,599.35 millones a la Reserva Técnica del Programa IVS.



Hospital General de Accidentes, "Ceibal".

Servicios Prestados por el IGSS a sus derechohabientes

El IGSS prestó 9,016,736 servicios en 2014, constituidos por 2,235,932 prestaciones pecuniarias y 6,780,804 servicios médicos, esto obtenido al esfuerzo del Instituto de prestar más y mejores servicios a los derechohabientes. Los servicios están constituidos fundamentalmente por las consultas externas, las atenciones de emergencia y por los pagos de pensiones del Programa IVS.

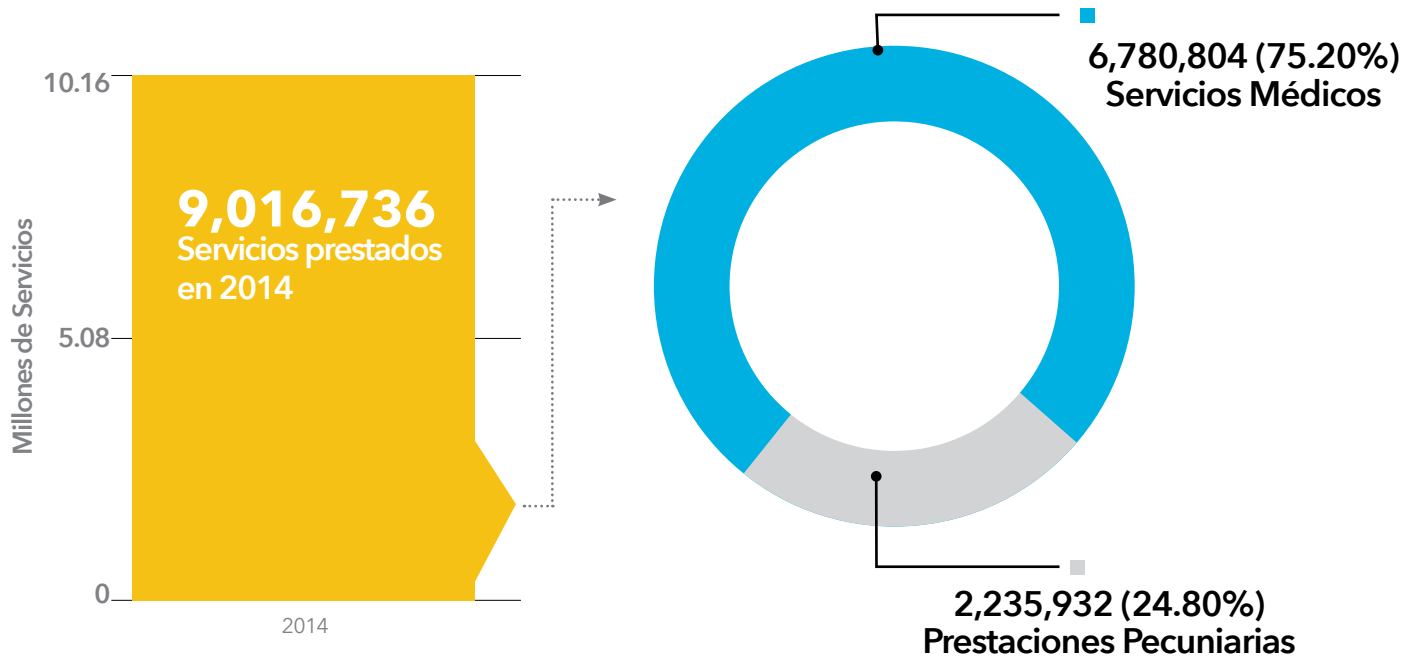

Servicios Médicos
prestados
6,780,804

	Personas atendidas
Egresos Hospitalarios	150,307
Atenciones de Emergencia	1,244,771
Consultas Externas	4,745,458
Primeros Auxilios	60,510
Eventos de Promoción de la Salud y Prevención de Enfermedades	579,758



Prestaciones Pecuniarias
pagos realizados
2,235,932

	Pagos realizados
EMA Programa de Enfermedad, Maternidad y Accidentes	282,714
IVS Programa de Invalidez, Vejez y Sobrevivencia	1,953,218

Fuente: Informes de Ejecución Presupuestaria diciembre 2014.

Portafolio de Inversiones

suma Q23,720.62 millones al 31 de diciembre de 2014

El Portafolio de Inversiones del Instituto Guatemalteco de Seguridad Social (IGSS) alcanzó los Q23,720.62 millones al 31 de diciembre de 2014, esto debido a la gestión eficiente del Portafolio de Inversiones del Instituto en el Sistema Financiero Nacional, lo que permitió un crecimiento anual de Q2,033.48 millones. Estos resultados positivos son de relevancia para los derechohabientes, ya que fortalecen las Reservas financieras de los Programas Institucionales, garantizando así, los compromisos del IGSS en el presente y a futuro.

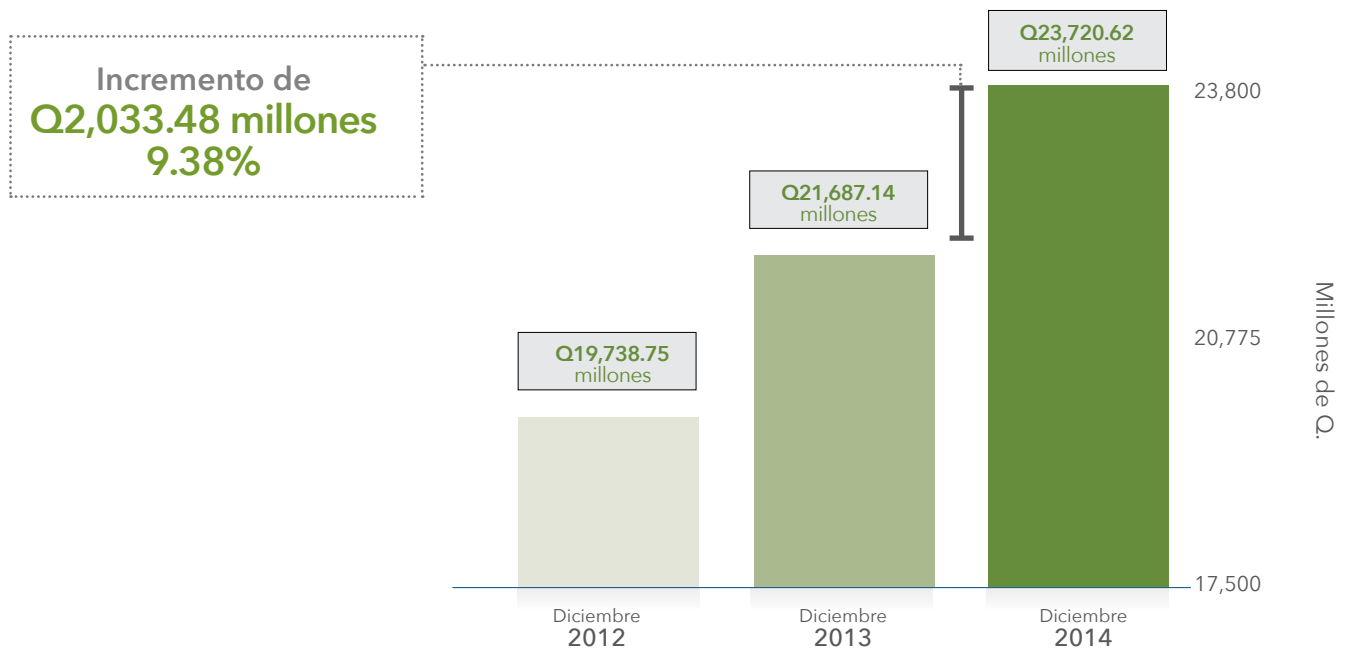

*Incluye Programa PRECAPI

En 8 años y cinco meses se logró incrementar el monto del Portafolio de Inversiones en Q14,227.02 millones, 59.98% del total.

Detalle de Inversiones diciembre 2014

Gestión del Portafolio de Inversiones de EMA, IVS y PRECAPI

El rendimiento de las inversiones
financieras del IGSS en 2014 fue de:

Q1,914.42 millones

No. de Orden	No. de Operación	Entidad	Fecha de Inicio	Monto	Plazo en días	Tasa de Interés
1	9380	BANCO DE DESARROLLO RURAL	1-Diciembre-14	Q940,000	1096	7.50%
2	9381	BANCO DE DESARROLLO RURAL	1-Diciembre-14	Q27,575,000	1096	7.50%
3	9382	BANCO DE GUATEMALA	1-Diciembre-14	Q211,589,500	1	3.66%
4	9383	BANCO DE GUATEMALA	1-Diciembre-14	Q332,802,000	1	3.66%
5	9384	BANCO DE GUATEMALA	1-Diciembre-14	Q6,514,800	1	3.66%
6	9385	BANCO DE GUATEMALA	1-Diciembre-14	Q700,900	1	3.66%
7	9386	BANCO PROMERICA	2-Diciembre-14	Q8,000,000	735	8.30%
8	9387	BANCO DE GUATEMALA	2-Diciembre-14	Q209,029,500	1	3.71%
9	9388	BANCO DE GUATEMALA	2-Diciembre-14	Q436,985,700	1	3.71%
10	9389	BANCO DE GUATEMALA	2-Diciembre-14	Q6,515,400	1	3.71%
11	9390	BANCO DE GUATEMALA	2-Diciembre-14	Q701,000	1	3.71%
12	9391	BANCO DE GUATEMALA	3-Diciembre-14	Q204,504,300	1	3.71%
13	9392	BANCO DE GUATEMALA	3-Diciembre-14	Q519,148,100	1	3.71%
14	9393	BANCO DE GUATEMALA	3-Diciembre-14	Q6,516,100	1	3.71%
15	9394	BANCO DE GUATEMALA	3-Diciembre-14	Q871,100	1	3.71%
16	9395	BANCO DE GUATEMALA	4-Diciembre-14	Q73,042,200	1	3.72%
17	9396	BANCO DE GUATEMALA	4-Diciembre-14	Q522,229,400	1	3.72%
18	9397	BANCO DE GUATEMALA	4-Diciembre-14	Q6,519,200	1	3.72%
19	9398	BANCO DE GUATEMALA	4-Diciembre-14	Q872,200	1	3.72%
20	9399	BANCO DE DESARROLLO RURAL	5-Diciembre-14	Q200,000,000	1097	7.50%

No. de Orden	No. de Operación	Entidad	Fecha de Inicio	Monto	Plazo en días	Tasa de Interés
21	9400	BANCO DE DESARROLLO RURAL	5-Diciembre-14	Q200,000,000	1097	7.50%
22	9401	BANCO DE GUATEMALA	5-Diciembre-14	Q75,668,300	3	3.73%
23	9402	BANCO DE GUATEMALA	5-Diciembre-14	Q345,120,200	3	3.73%
24	9403	BANCO DE GUATEMALA	5-Diciembre-14	Q6,523,000	3	3.73%
25	9404	BANCO DE GUATEMALA	5-Diciembre-14	Q872,300	3	3.73%
26	9405	BANCO DE DESARROLLO RURAL	8-Diciembre-14	Q19,149,500	1096	7.50%
27	9406	BANCO DE CRÉDITO	8-Diciembre-14	Q519,300	365	7.75%
28	9407	BANCO DE GUATEMALA	8-Diciembre-14	Q76,864,800	1	3.72%
29	9408	BANCO DE GUATEMALA	8-Diciembre-14	Q43,000,000	1	3.72%
30	9409	BANCO DE GUATEMALA	8-Diciembre-14	Q1,000,000	1	3.72%
31	9410	BANCO DE GUATEMALA	8-Diciembre-14	Q872,500	1	3.72%
32	9411	BANCO DE DESARROLLO RURAL	9-Diciembre-14	Q26,200,000	1095	7.50%
33	9412	BANCO DE DESARROLLO RURAL	9-Diciembre-14	Q6,200,000	1095	7.50%
34	9413	BANCO DE DESARROLLO RURAL	9-Diciembre-14	Q145,000	1095	7.50%
35	9414	BANCO DE DESARROLLO RURAL	9-Diciembre-14	Q3,958,200	1095	7.50%
36	9415	BANCO DE GUATEMALA	9-Diciembre-14	Q73,278,500	1	3.73%
37	9416	BANCO DE GUATEMALA	9-Diciembre-14	Q97,131,700	1	3.73%
38	9417	BANCO DE GUATEMALA	9-Diciembre-14	Q1,173,900	1	3.73%
39	9418	BANCO DE GUATEMALA	9-Diciembre-14	Q872,900	1	3.73%
40	9419	BANCO DE DESARROLLO RURAL	10-Diciembre-14	Q22,000,000	1097	7.50%
41	9420	BANCO DE DESARROLLO RURAL	10-Diciembre-14	Q2,577,900	1097	7.50%
42	9421	BANCO DE AMERICA CENTRAL	10-Diciembre-14	Q15,000,000	366	8.00%
43	9422	BANCO DE ANTIGUA	10-Diciembre-14	Q10,000,000	730	8.50%
44	9423	BANCO DE DESARROLLO RURAL	10-Diciembre-14	Q100,000,000	1097	7.50%

No. de Orden	No. de Operación	Entidad	Fecha de Inicio	Monto	Plazo en días	Tasa de Interés
45	9424	BANCO PROMERICA	10-Diciembre-14	Q15,000,000	733	8.30%
46	9425	BANCO DE GUATEMALA	10-Diciembre-14	Q1,174,000	1	3.74%
47	9426	BANCO DE GUATEMALA	10-Diciembre-14	Q873,000	1	3.74%
48	9427	BANCO DE GUATEMALA	11-Diciembre-14	Q1,496,900	1	3.74%
49	9428	BANCO DE GUATEMALA	11-Diciembre-14	Q873,000	1	3.74%
50	9429	BANCO DE GUATEMALA	11-Diciembre-14	Q3,731,500	1	3.74%
51	9430	BANCO DE AHORRO Y PRESTAMO PARA LA VIVIENDA FAMILIAR, S.A.	12-Diciembre-14	Q5,000,000	270	7.65%
52	9431	BANCO DE GUATEMALA	12-Diciembre-14	Q9,537,400	3	3.74%
53	9432	BANCO DE GUATEMALA	12-Diciembre-14	Q1,576,900	3	3.74%
54	9433	BANCO DE GUATEMALA	12-Diciembre-14	Q873,100	3	3.74%
55	9434	BANCO DE ANTIGUA	15-Diciembre-14	Q1,000,000	730	8.50%
56	9435	BANCO DE GUATEMALA	15-Diciembre-14	Q12,117,900	1	3.71%
57	9436	BANCO DE GUATEMALA	15-Diciembre-14	Q33,782,800	1	3.71%
58	9437	BANCO DE GUATEMALA	15-Diciembre-14	Q5,288,600	1	3.71%
59	9438	BANCO DE GUATEMALA	15-Diciembre-14	Q873,400	1	3.71%
60	9439	BANCO DE LOS TRABAJADORES	16-Diciembre-14	Q50,000,000	1399	8.00%
61	9440	BANCO DE GUATEMALA	16-Diciembre-14	Q39,519,500	1	3.72%
62	9441	BANCO DE GUATEMALA	16-Diciembre-14	Q5,284,700	1	3.72%
63	9442	BANCO DE GUATEMALA	16-Diciembre-14	Q873,500	1	3.72%
64	9443	BANCO DE GUATEMALA	17-Diciembre-14	Q53,990,100	1	3.71%
65	9444	BANCO DE GUATEMALA	17-Diciembre-14	Q6,475,500	1	3.71%
66	9445	BANCO DE GUATEMALA	17-Diciembre-14	Q874,100	1	3.71%
67	9446	BANCO DE LOS TRABAJADORES	18-Diciembre-14	Q50,000,000	1338	8.00%

No. de Orden	No. de Operación	Entidad	Fecha de Inicio	Monto	Plazo en días	Tasa de Interés
68	9447	BANCO DE GUATEMALA	18-Diciembre-14	Q10,774,400	1	3.70%
69	9448	BANCO DE GUATEMALA	18-Diciembre-14	Q6,784,400	1	3.70%
70	9449	BANCO DE GUATEMALA	18-Diciembre-14	Q874,400	1	3.70%
71	9450	BANCO FICOHSA GUATEMALA, S.A.	19-Diciembre-14	Q4,000,000	731	7.90%
72	9451	BANCO DE CRÉDITO	19-Diciembre-14	Q2,493,400	364	7.75%
73	9452	BANCO DE GUATEMALA	19-Diciembre-14	Q21,135,600	3	3.68%
74	9453	BANCO DE GUATEMALA	19-Diciembre-14	Q6,788,200	3	3.68%
75	9454	BANCO DE GUATEMALA	19-Diciembre-14	Q874,700	3	3.68%
76	9455	BANCO FICOHSA GUATEMALA, S.A.	22-Diciembre-14	Q5,400,000	1080	8.00%
77	9456	BANCO INTERNACIONAL	22-Diciembre-14	Q15,000,000	182	7.50%
78	9457	BANCO DE CRÉDITO	22-Diciembre-14	Q10,000,000	730	8.00%
79	9458	BANCO DE GUATEMALA	22-Diciembre-14	Q11,821,100	1	3.57%
80	9459	BANCO DE GUATEMALA	22-Diciembre-14	Q7,933,400	1	3.57%
81	9460	BANCO DE GUATEMALA	22-Diciembre-14	Q875,500	1	3.57%
82	9461	BANCO DE DESARROLLO RURAL	23-Diciembre-14	Q20,450,200	365	7.50%
83	9462	BANCO DE DESARROLLO RURAL	23-Diciembre-14	Q22,679,300	13	4.10%
84	9463	BANCO DE DESARROLLO RURAL	23-Diciembre-14	Q7,934,200	13	4.10%
85	9464	BANCO DE DESARROLLO RURAL	23-Diciembre-14	Q875,600	13	4.10%
86	9465	BANCO DE DESARROLLO RURAL	24-Diciembre-14	Q72,634,900	12	4.10%
87	9466	BANCO DE DESARROLLO RURAL	26-Diciembre-14	Q34,750,300	367	7.50%
88	9467	BANCO DE DESARROLLO RURAL	29-Diciembre-14	Q204,000,000	7	4.10%
89	9468	BANCO PROMERICA	29-Diciembre-14	Q10,000,000	736	8.30%
90	9469	BANCO DE DESARROLLO RURAL	30-Diciembre-14	Q121,215,700	6	4.10%
91	9470	BANCO DE DESARROLLO RURAL	30-Diciembre-14	Q6,472,500	6	4.10%
92	9471	BANCO DE DESARROLLO RURAL	30-Diciembre-14	Q49,400	6	4.10%

“Cumplir con el IGSS, es cumplir con mis trabajadores”



Señor empleador, el pago de las planillas del IGSS, garantiza a sus trabajadores el acceso a nuestros servicios.

Departamento de Recaudación,
2do. nivel Oficinas Centrales del IGSS,
7ª. Av. 22-72, zona 1, Centro Cívico.
PBX: 2412-1224 Ext.: 1208 , 1211

IGSS
¡Cambiando siempre
para mejorar!



Instituto Guatemalteco
de Seguridad Social