

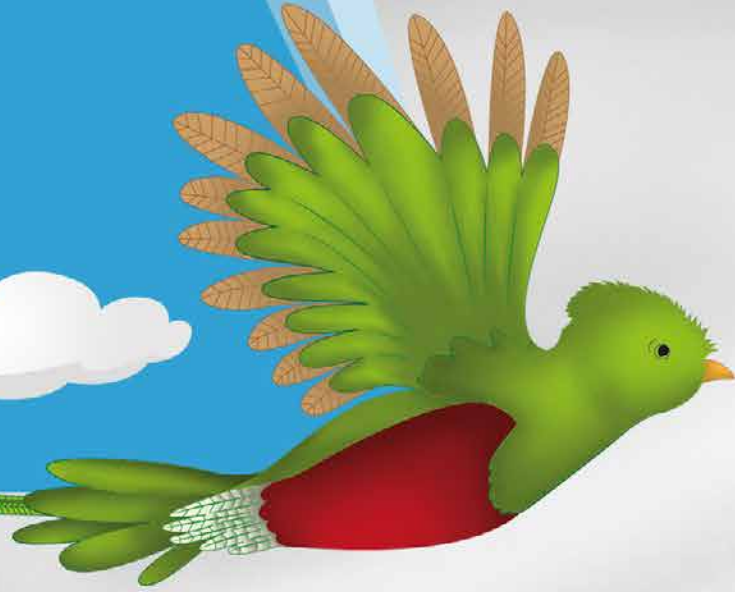

Instituto Guatemalteco
de Seguridad Social

BOLET IGSS

15 SEPTIEMBRE
194 AÑOS DE LIBERTAD



BOLETÍN FINANCIERO

INSTITUTO GUATEMALTECO DE SEGURIDAD SOCIAL

Edición No. 28/Septiembre 2015



Sumario

Pág. **4** Ejecución
Presupuestaria

Pág. **5** Detalle de los
Ingresos y Egresos

Pág. **6** Servicios
prestados

Pág. **7**

-  Servicios médicos
-  Prestaciones Pecuniarias

Pág. **8** Portafolio de
Inversiones

Pág. **9** Detalle de
Inversiones



15 SEPTIEMBRE
•194 años de libertad•

¡ Prepárate
y participa!

Convocatorias

Plan de Becas y Subsidios

Las fechas para presentar los requisitos serán publicadas en el correo electrónico institucional y en la página web.



Requisitos generales

Artículo 47, Acuerdo 1090

- Ser guatemalteco
- Acreditar buena salud
- Ser trabajador regular del Instituto con un mínimo de dos años de labores ininterrumpidas. Se exceptúa de este requisito a los Médicos Residentes del Instituto, quienes podrán optar a las becas y subsidios si hubieren cumplido el plan completo de residencia.
- Contar con el visto bueno del Jefe inmediato superior.
- Presentar solicitud escrita ante el Gerente del Instituto acompañada de los documentos que acrediten el cumplimiento de los requisitos para optar a la beca.
- Acreditar el nivel académico requerido. Los profesionales universitarios deberán presentar constancia de colegiado activo.



Información:

Secretaría del Comité de Becas y Subsidios, Departamento de Capacitación y Desarrollo.

Teléfonos

2415-1792
2472-0483
2412-1224

Extensiones

83474
83475
83470

Correo electrónico:

becas@igssgt.org

Dirección:

5ª. Avenida 1-00 zona 13



Instituto Guatemalteco
de Seguridad Social

Positiva Ejecución Presupuestaria

Incremento de las Contribuciones a la Seguridad Social fortalece los Programas Institucionales



El Instituto Guatemalteco de Seguridad Social (IGSS) presenta una ejecución presupuestaria positiva en los primeros siete meses de 2015, al obtener un superávit de Q418.84 millones. Los ingresos de Q6,169.01 millones presentan un importante aumento de Q335.97 millones respecto al mismo período de 2014, derivado del impulso de los principales rubros de ingresos del IGSS, las Contribuciones a la Seguridad Social y las rentas por inversiones financieras en el sistema financiero nacional. Todo esto con el objetivo de garantizar un servicio oportuno a sus afiliados y derechohabientes.

La gestión efectiva administrativa financiera del IGSS permitió un superávit de Q418.84 millones de enero a julio de 2015, al ingresar Q6,169.01 millones y sumar de egresos Q5,750.17 millones. Asimismo, mencionar el registro en los egresos, de Q1,036.24 millones a la reserva técnica financiera del Programa IVS, lo que garantiza el cumplimiento de las obligaciones con sus derechohabientes.

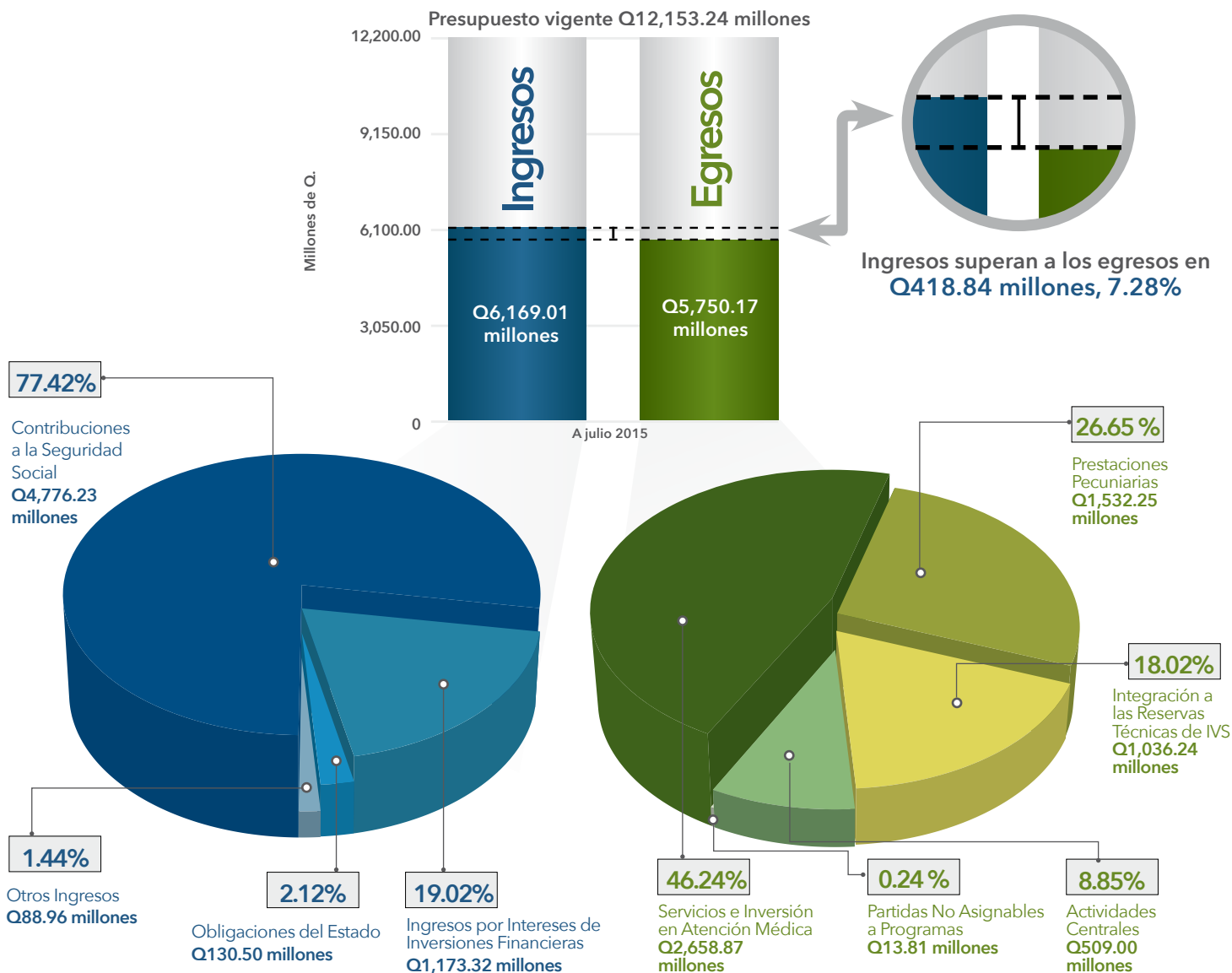

Detalle de los INGRESOS

Total Q6,169.01 millones

Los ingresos sumaron Q6,169.01 millones de enero a julio de 2015, un aumento de Q335.97 millones (5.76%) respecto a los ingresos del mismo período de 2014. Esto se debe al crecimiento de los pilares fundamentales del Instituto, las contribuciones de los empleadores y trabajadores a la seguridad social con Q4,776.23 millones (77.42%), y los ingresos por intereses de inversiones financieras con Q1,173.32 millones (19.02%).

Detalle de los EGRESOS

Total Q5,750.17 millones

Los egresos del Instituto sumaron los Q5,750.17 millones en los primeros siete meses de 2015, integrados principalmente por los rubros de Servicios e Inversión en Atención Médica y de Prestaciones Pecuniarias con Q2,658.87 millones (46.24%) y Q1,532.25 millones (26.65%), respectivamente. También es importante señalar que entre los egresos se integró Q1,036.24 millones a la reserva técnica financiera del Programa IVS.



Hospital General de Accidentes, "Ceibal".

Servicios Prestados por el IGSS a sus derechohabientes

El IGSS prestó 5,204,719 servicios de enero a julio de 2015, constituidos por 1,102,089 prestaciones pecuniarias y 4,102,630 servicios médicos, esto debido al esfuerzo constante del Instituto de prestar más y mejores servicios a los derechohabientes. Los servicios están constituidos fundamentalmente por las consultas externas, las atenciones de emergencia, asimismo, por los pagos de pensiones y subsidios de los Programas IVS y EMA.

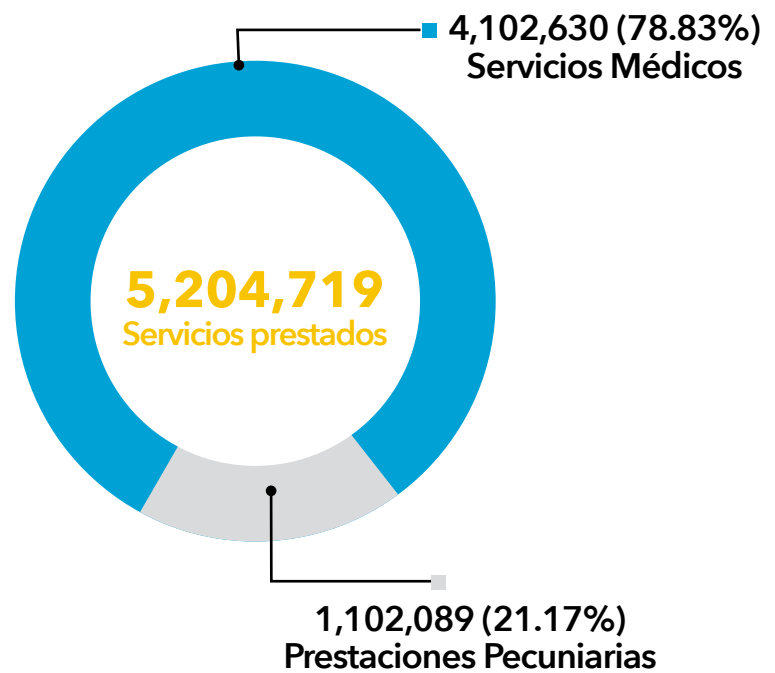

Servicios Médicos
prestados
4,102,630

	Personas atendidas
Egresos Hospitalarios	88,140
Atenciones de Emergencia	757,860
Consultas Externas	2,818,414
Primeros Auxilios	38,108
Eventos de Promoción de la Salud y Prevención de Enfermedades	400,108



Prestaciones Pecuniarias
pagos realizados
1,102,089

	Pagos realizados
EMA Programa de Enfermedad, Maternidad y Accidentes	165,124
IVS Programa de Invalidez, Vejez y Sobrevivencia	936,965

Fuente: Informes de Ejecución Presupuestaria julio 2015.

Portafolio de Inversiones

suma Q25,098.96 millones
al 31 de julio de 2015

Facit untiusam rentis mo veratem. Ximposs imodit aut excea voluptatem. Itam quaeperum alia plit aditaquae nihil is etur maximincim qui ilitio magnam ab ium harum que il imus asperor eperunt lant pelis sitaetur, que sunt arcil ma erum im fugia non perae restiam endictis et lant volupta consecae molupit moluptate resequossi od quibus sed magnat. Ilitae sequiae nobis eos doluptatia est, coratur mo tendelles doluptatur sin rati cor sequi consend andeles maio volorenat molupid undicta custrup tatisit quuntem quam, quatemposam quaererum ipsuntem faceruntus doluptur res

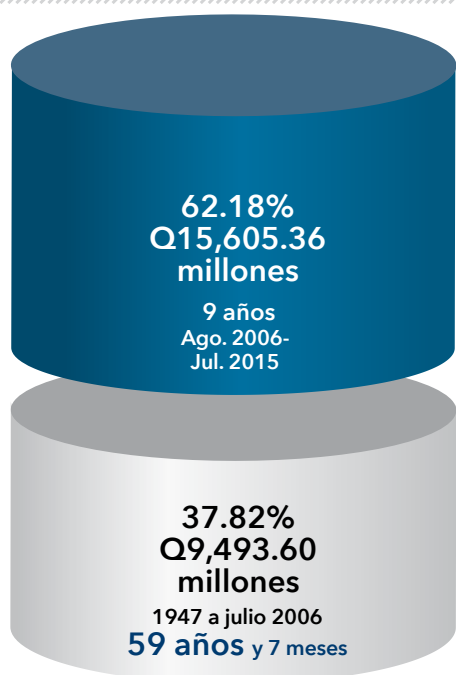
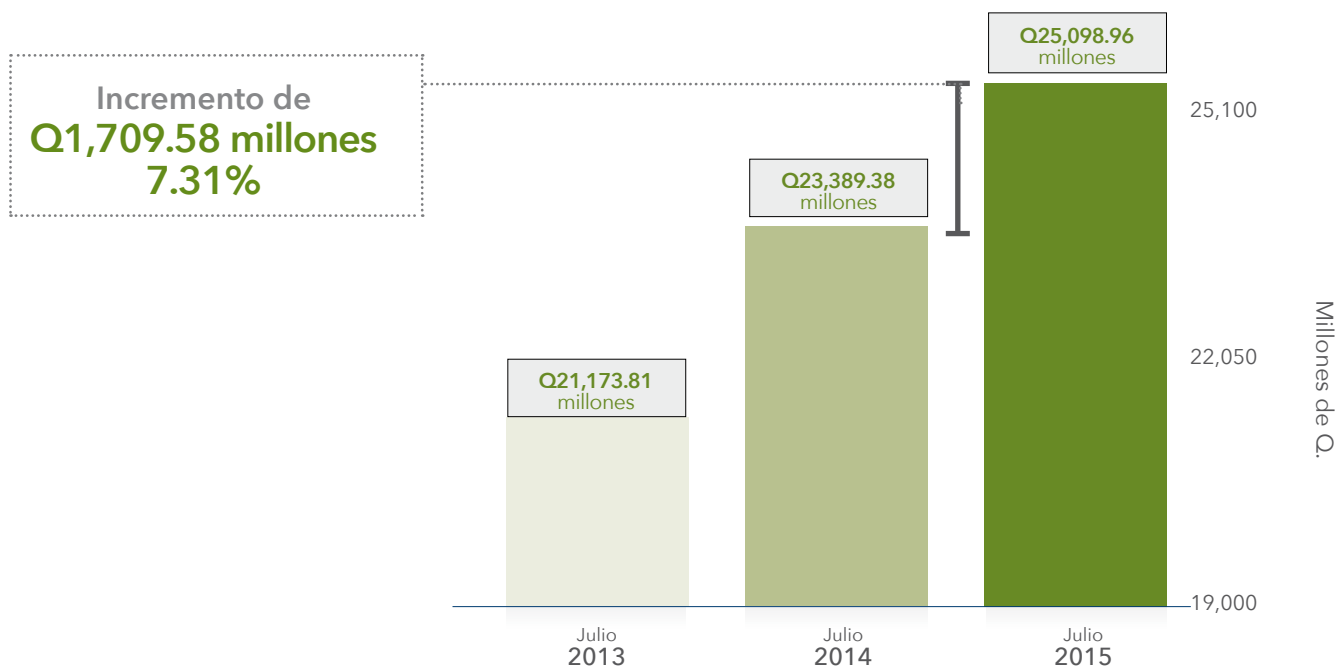

*Incluye Programa PRECAPI

En **nueve años** se logró incrementar el monto del Portafolio de Inversiones en Q15,605.36 millones, **62.18%** del total.

Detalle de Inversiones julio 2015

Gestión del Portafolio de Inversiones de EMA, IVS y PRECAPI

El rendimiento de las inversiones
financieras del IGSS
de enero a julio 2015 fue:

Q1,163.66 millones

No. de Orden	No. de Operación	Entidad	Fecha de Inicio	Monto	Plazo en días	Tasa de Interés
1	10020	BANCO DE DESARROLLO RURAL	1-Julio-15	Q117,000	16	5.25%
2	10021	BANCO DE DESARROLLO RURAL	1-Julio-15	Q7,106,500	16	5.25%
3	10022	BANCO DE GUATEMALA	1-Julio-15	Q65,748,900	1	2.73%
4	10023	BANCO DE GUATEMALA	1-Julio-15	Q54,726,200	1	2.73%
5	10024	BANCO DE LOS TRABAJADORES	2-Julio-15	Q10,000,000	736	8.00%
6	10025	BANCO DE LOS TRABAJADORES	2-Julio-15	Q6,510,000	735	8.00%
7	10026	BANCO DE LOS TRABAJADORES	2-Julio-15	Q2,091,100	735	8.00%
8	10027	BANCO DE GUATEMALA	2-Julio-15	Q223,135,300	1	2.88%
9	10028	BANCO DE GUATEMALA	2-Julio-15	Q69,889,100	1	2.88%
10	10029	BANCO DE DESARROLLO RURAL	3-Julio-15	Q67,000,000	157	6.50%
11	10030	BANCO DE DESARROLLO RURAL	3-Julio-15	Q45,000,000	731	7.55%
12	10031	BANCO VIVIBANCO	3-Julio-15	Q5,000,000	367	7.25%
13	10032	BANCO INMOBILIARIO	3-Julio-15	Q5,000,000	157	6.50%
14	10033	BANCO DE LOS TRABAJADORES	3-Julio-15	Q9,050,000	731	8.00%

No. de Orden	No. de Operación	Entidad	Fecha de Inicio	Monto	Plazo en días	Tasa de Interés
15	10034	BANCO DE LOS TRABAJADORES	3-Julio-15	Q5,345,100	733	8.00%
16	10035	BANCO DE LOS TRABAJADORES	3-Julio-15	Q26,600,000	735	8.00%
17	10036	BANCO DE ANTIGUA	3-Julio-15	Q4,000,000	537	7.50%
18	10037	BANCO DE ANTIGUA	3-Julio-15	Q3,073,200	537	7.50%
19	10038	BANCO DE DESARROLLO RURAL	3-Julio-15	Q13,433,800	157	6.50%
20	10039	BANCO DE GUATEMALA	3-Julio-15	Q141,141,500	3	2.91%
21	10040	BANCO DE LOS TRABAJADORES	6-Julio-15	Q10,000,000	730	8.00%
22	10041	BANCO DE GUATEMALA	6-Julio-15	Q122,930,100	1	2.85%
23	10042	BANCO DE GUATEMALA	7-Julio-15	Q123,000,000	1	2.92%
24	10043	BANCO DE GUATEMALA	7-Julio-15	Q2,916,100	1	2.92%
25	10044	BANCO DE GUATEMALA	8-Julio-15	Q199,725,500	1	2.93%
26	10045	BANCO DE GUATEMALA	8-Julio-15	Q15,847,400	1	2.93%
27	10046	BANCO DE AMERICA CENTRAL	9-Julio-15	Q576,400	322	8.00%
28	10047	BANCO DE AMERICA CENTRAL	9-Julio-15	Q4,423,600	322	8.00%
29	10048	BANCO DE DESARROLLO RURAL	9-Julio-15	Q100,000,000	39	5.75%
30	10049	BANCO DE GUATEMALA	9-Julio-15	Q206,801,900	1	2.97%
31	10050	BANCO DE GUATEMALA	9-Julio-15	Q62,404,200	1	2.97%

No. de Orden	No. de Operación	Entidad	Fecha de Inicio	Monto	Plazo en días	Tasa de Interés
32	10051	BANCO DE GUATEMALA	9-Julio-15	Q273,700	1	2.97%
33	10052	BANCO DE LOS TRABAJADORES	10-Julio-15	Q7,000,000	731	8.00%
34	10053	BANCO DE DESARROLLO RURAL	10-Julio-15	Q125,000,000	1095	7.60%
35	10054	BANCO DE GUATEMALA	10-Julio-15	Q45,262,500	3	2.95%
36	10055	BANCO DE GUATEMALA	10-Julio-15	Q63,458,800	3	2.95%
37	10056	BANCO DE GUATEMALA	10-Julio-15	Q273,700	3	2.95%
38	10057	BANCO DE LOS TRABAJADORES	13-Julio-15	Q5,000,000	731	8.00%
39	10058	BANCO DE GUATEMALA	13-Julio-15	Q67,318,500	1	2.74%
40	10059	BANCO DE GUATEMALA	13-Julio-15	Q273,800	1	2.74%
41	10060	BANCO DE GUATEMALA	14-Julio-15	Q82,110,200	1	2.89%
42	10061	BANCO DE GUATEMALA	14-Julio-15	Q278,600	1	2.89%
43	10062	BANCO INDUSTRIAL	15-Julio-15	Q100,000,000	180	7.00%
44	10063	BANCO DE GUATEMALA	15-Julio-15	Q96,252,600	1	2.93%
45	10064	BANCO DE GUATEMALA	15-Julio-15	Q283,600	1	2.93%
46	10065	BANCO DE GUATEMALA	16-Julio-15	Q21,495,800	1	2.93%
47	10066	BANCO DE GUATEMALA	16-Julio-15	Q220,193,300	1	2.93%
48	10067	BANCO DE GUATEMALA	16-Julio-15	Q6,297,900	1	2.93%

No. de Orden	No. de Operación	Entidad	Fecha de Inicio	Monto	Plazo en días	Tasa de Interés
49	10068	BANCO DE DESARROLLO RURAL	17-Julio-15	Q5,100,000	367	7.25%
50	10069	BANCO DE DESARROLLO RURAL	17-Julio-15	Q9,900,100	367	7.25%
51	10070	BANCO DE DESARROLLO RURAL	17-Julio-15	Q765,500	10	4.00%
52	10071	BANCO DE DESARROLLO RURAL	17-Julio-15	Q48,000	10	4.00%
53	10072	BANCO DE DESARROLLO RURAL	17-Julio-15	Q117,300	10	4.00%
54	10073	BANCO DE DESARROLLO RURAL	17-Julio-15	Q1,270,500	10	4.00%
55	10074	BANCO DE LOS TRABAJADORES	17-Julio-15	Q15,000,000	731	8.00%
56	10075	BANCO DE GUATEMALA	17-Julio-15	Q37,034,600	3	2.89%
57	10076	BANCO DE GUATEMALA	17-Julio-15	Q29,584,000	3	2.89%
58	10077	BANCO G&T CONTINENTAL	20-Julio-15	Q12,187,700	365	7.40%
59	10078	BANCO DE DESARROLLO RURAL	20-Julio-15	Q23,682,900	731	7.50%
60	10079	BANCO DE DESARROLLO RURAL	20-Julio-15	Q20,000,000	731	7.50%
61	10080	BANCO DE GUATEMALA	20-Julio-15	Q140,000,000	1	2.69%
62	10081	BANCO DE GUATEMALA	20-Julio-15	Q49,810,100	1	2.69%
63	10082	BANCO G&T CONTINENTAL	21-Julio-15	Q11,068,900	365	7.40%
64	10083	BANCO DE GUATEMALA	21-Julio-15	Q156,451,700	1	2.92%
65	10084	BANCO DE GUATEMALA	21-Julio-15	Q69,154,800	1	2.92%

No. de Orden	No. de Operación	Entidad	Fecha de Inicio	Monto	Plazo en días	Tasa de Interés
66	10085	BANCO G&T CONTINENTAL	22-Julio-15	Q3,312,500	365	7.40%
67	10086	BANCO DE AMERICA CENTRAL	22-Julio-15	Q5,800,000	369	8.00%
68	10087	BANCO DE GUATEMALA	22-Julio-15	Q177,663,400	1	2.94%
69	10088	BANCO DE GUATEMALA	22-Julio-15	Q83,008,200	1	2.94%
70	10089	BANCO DE GUATEMALA	23-Julio-15	Q226,891,600	1	2.95%
71	10090	BANCO DE GUATEMALA	23-Julio-15	Q130,854,500	1	2.95%
72	10091	BANCO DE GUATEMALA	23-Julio-15	Q503,000	1	2.95%
73	10092	BANCO DE LOS TRABAJADORES	24-Julio-15	Q10,000,000	731	8.00%
74	10093	BANCO G&T CONTINENTAL	24-Julio-15	Q61,500,000	367	7.40%
75	10094	BANCO DE DESARROLLO RURAL	24-Julio-15	Q68,290,500	731	7.55%
76	10095	BANCO DE GUATEMALA	24-Julio-15	Q281,830,500	3	2.95%
77	10096	BANCO DE GUATEMALA	24-Julio-15	Q22,000,000	3	2.95%
78	10097	BANCO DE GUATEMALA	24-Julio-15	Q501,600	3	2.95%
79	10098	BANCO DE LOS TRABAJADORES	27-Julio-15	Q5,000,000	730	8.05%
80	10099	BANCO DE LOS TRABAJADORES	27-Julio-15	Q19,000,000	730	8.05%
81	10100	BANCO DE LOS TRABAJADORES	27-Julio-15	Q7,000,300	730	8.05%
82	10101	BANCO DE LOS TRABAJADORES	27-Julio-15	Q8,000,000	730	8.05%

No. de Orden	No. de Operación	Entidad	Fecha de Inicio	Monto	Plazo en días	Tasa de Interés
83	10102	BANCO DE LOS TRABAJADORES	27-Julio-15	Q5,000,000	730	8.05%
84	10103	BANCO DE DESARROLLO RURAL	27-Julio-15	Q765,500	1827	8.00%
85	10104	BANCO DE DESARROLLO RURAL	27-Julio-15	Q48,000	1827	8.00%
86	10105	BANCO DE DESARROLLO RURAL	27-Julio-15	Q1,270,500	1827	8.00%
87	10106	BANCO DE DESARROLLO RURAL	27-Julio-15	Q113,100	1827	8.00%
88	10107	BANCO DE GUATEMALA	27-Julio-15	Q433,338,400	1	2.66%
89	10108	BANCO DE GUATEMALA	27-Julio-15	Q116,290,200	1	2.66%
90	10109	BANCO DE GUATEMALA	27-Julio-15	Q503,100	1	2.66%
91	10110	BANCO DE DESARROLLO RURAL	28-Julio-15	Q7,179,900	1826	8.00%
92	10111	BANCO DE DESARROLLO RURAL	28-Julio-15	Q6,736,000	1826	8.00%
93	10112	BANCO DE DESARROLLO RURAL	28-Julio-15	Q7,886,800	1826	8.00%
94	10113	BANCO DE DESARROLLO RURAL	28-Julio-15	Q14,525,500	1826	8.00%
95	10114	BANCO DE GUATEMALA	28-Julio-15	Q351,172,300	1	2.95%
96	10115	BANCO DE GUATEMALA	28-Julio-15	Q116,715,000	1	2.95%
97	10116	BANCO DE GUATEMALA	28-Julio-15	Q509,400	1	2.95%
98	10117	BANCO DE AMERICA CENTRAL	29-Julio-15	Q6,000,000	365	8.00%
99	10118	BANCO DE GUATEMALA	29-Julio-15	Q256,000,000	1	2.95%

No. de Orden	No. de Operación	Entidad	Fecha de Inicio	Monto	Plazo en días	Tasa de Interés
100	10119	BANCO DE GUATEMALA	29-Julio-15	Q121,300,100	1	2.95%
101	10120	BANCO DE GUATEMALA	29-Julio-15	Q1,076,000	1	2.95%
102	10121	BANCO DE GUATEMALA	30-Julio-15	Q258,502,800	1	2.95%
103	10122	BANCO DE GUATEMALA	30-Julio-15	Q136,426,500	1	2.95%
104	10123	BANCO DE GUATEMALA	30-Julio-15	Q1,078,900	1	2.95%
105	10124	BANCO FICOHSA GUATEMALA, S.A.	31-Julio-15	Q3,000,000	180	7.10%
106	10125	BANCO FICOHSA GUATEMALA, S.A.	31-Julio-15	Q7,000,000	180	7.10%
107	10126	BANCO DE DESARROLLO RURAL	31-Julio-15	Q16,284,000	10	4.25%
108	10127	BANCO DE DESARROLLO RURAL	31-Julio-15	Q52,600	1825	8.00%
109	10128	BANCO DE DESARROLLO RURAL	31-Julio-15	Q35,500,000	6	4.25%
110	10129	BANCO DE DESARROLLO RURAL	31-Julio-15	Q150,000,000	13	4.25%
111	10130	BANCO DE DESARROLLO RURAL	31-Julio-15	Q100,000,000	17	4.25%
112	10131	BANCO DE DESARROLLO RURAL	31-Julio-15	Q75,575,500	1825	8.00%
113	10132	BANCO DE DESARROLLO RURAL	31-Julio-15	Q1,285,700	1825	8.00%
114	10133	BANCO DE DESARROLLO RURAL	31-Julio-15	Q55,424,500	6	4.25%
115	10134	BANCO DE GUATEMALA	31-Julio-15	Q22,848,200	3	2.65%
116	10135	BANCO DE GUATEMALA	31-Julio-15	Q426,900	3	2.65%



Instituto Guatemalteco
de Seguridad Social

Planilla Electrónica

El IGSS contribuyendo a la
productividad nacional
con modernas
herramientas



Beneficios para empleadores y trabajadores



Reducción de costos

Menor inversión en:

- Tiempo
- Dinero
- Recurso humano



Gratuito y fácil de utilizar:

Múltiples opciones de pago a través de la banca electrónica.



Amplios horarios de atención a través de servicios electrónicos.



Seguridad, confidencialidad y certeza de la información:

Usuario y contraseña para cada patrono.
Optimización de servicios.



Generación y uso del Certificado de Trabajo Electrónico.

Agilizará el acceso a los servicios del Instituto en 5 minutos.



Señor patrono:

Su adhesión al Sistema de Planilla Electrónica es obligatorio y le permitirá el acceso a nuevas herramientas electrónicas que están a su disposición para comodidad y rapidez en sus gestiones.

IGSS ¡Cambiando
siempre para **mejorar!**



Teléfono:
2412-1111



Portal electrónico:

www.igssgt.org
<https://servicios.igssgt.org>



Correo electrónico:

soporteplanilla@igssgt.org