

Instituto Guatemalteco
de Seguridad Social

SOFTWARE PLANI-IGSS

PLANILLA DE SEGURIDAD
SOCIAL EN FORMA
ELECTRÓNICA

By. Pedro Pablo Brán

SOFTWARE PLANI-IGSS

DESCARGA DEL SOFTWARE PLANI-IGSS

SOFTWARE PLANI-IGSS

https://servicios.igsgt.org/login.aspx Instituto Guatemalteco de Seguridad Social

Archivo Edición Ver Favoritos Herramientas Ayuda

Favoritos Banco de Desarrollo Rural, ... BANCO INDUSTRIAL - BI En... Bing Translator Declaraguat Desktop - SIGSS DocuWare INTERNET-SERV... pagina de pruebas

Ingresar - Instituto Guatemalteco de Seguridad Social

Página Principal | Autenticarse

Instituto Guatemalteco de Seguridad Social

Secciones del Sitio

- » Página Principal
- » Portal
- » **Descargas**
- » Reclutamiento
- » Patronos
- » Afiliados
- » Consultas
- » Servicios Electrónicos

Página Principal > Ingresar

Autenticación de Servicios Electrónicos

Para ingresar al sistema de consultas en línea debe ingresar su usuario y clave, y hacer click en Ingresar.

Autenticación

Usuario:

Clave:

Recuerdeme la proxima vez

Ingresar Cancelar

¿No recuerda su clave? Usted puede [solicitar una nueva clave.](#)

Noticias

Certificado de Trabajo Electrónico a nivel Nacional (nuevo)

El Instituto informa a los empleadores adheridos a la Planilla Electrónica, que la herramienta para generación de Certificados de Trabajo Electrónicos ya se encuentra a su disposición. Para mayor información haga [click aquí.](#)

Nuevo número de afiliación!

A partir del 23 de febrero de 2009, el carné tiene una nueva estructura en el número de afiliación para aquellas personas que por primera vez se inscriban como afiliados al seguro social. La nueva estructura consiste en un conjunto de doce dígitos, siendo los primeros cuatro el año de afiliación, los siguientes siete dígitos una serie correlativa y el último dígito es un verificador de la estructura. 22/Febrero/2009

Bancos certificados

Los pagos de planilla electrónica se pueden realizar en los siguientes bancos:

Ayuda

Si usted necesita de ayuda sobre como usar los servicios electrónicos, puede ir al [area de ayuda](#) o contactarse con la [Mesa de Ayuda.](#)

100%

SOFTWARE PLANI-IGSS

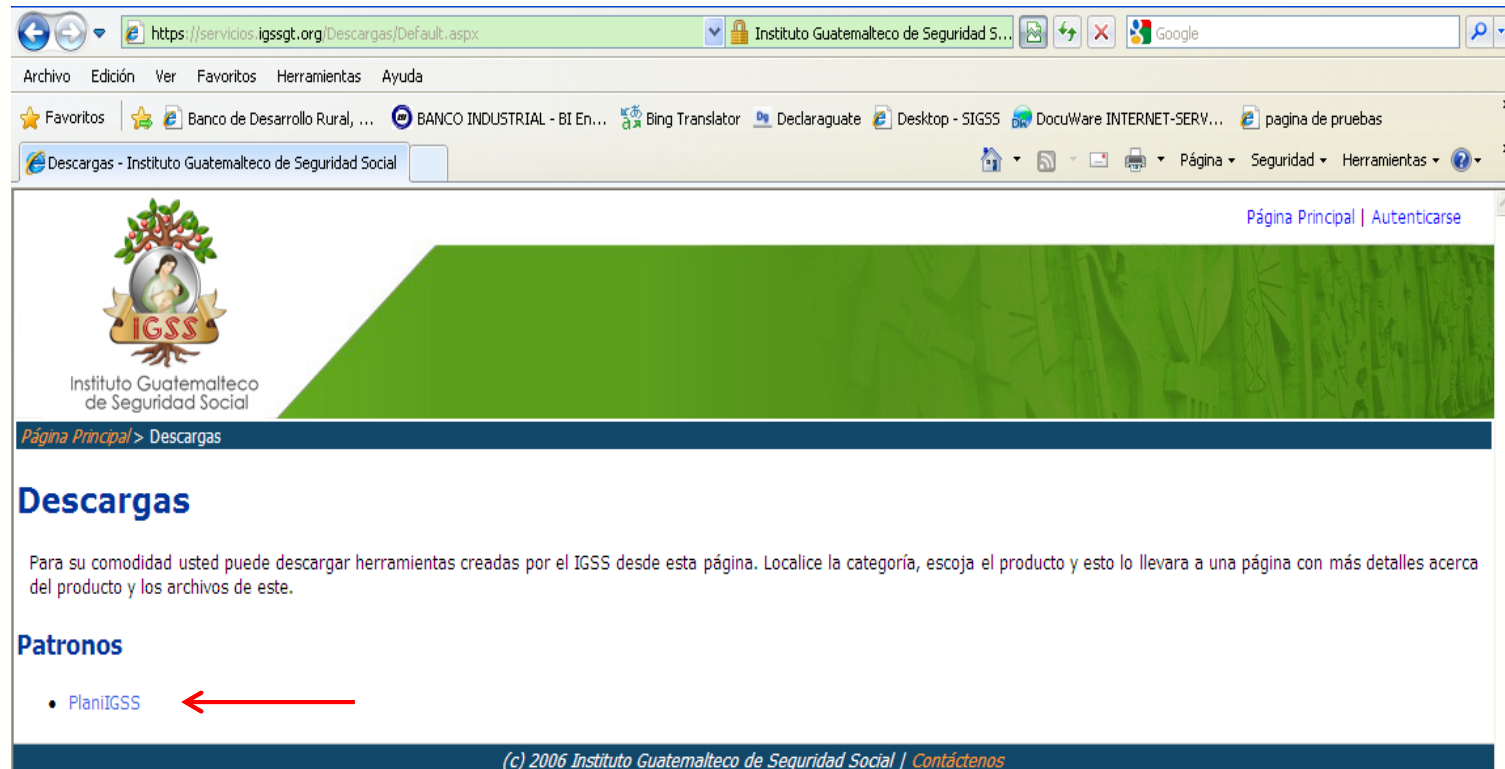

https://servicios.igssgt.org/Descargas/Default.aspx Instituto Guatemalteco de Seguridad S... Google

Archivo Edición Ver Favoritos Herramientas Ayuda

Favoritos Banco de Desarrollo Rural, ... BANCO INDUSTRIAL - BI En... Bing Translator Declaragute Desktop - SIGSS DocuWare INTERNET-SERV... pagina de pruebas

Descargas - Instituto Guatemalteco de Seguridad Social Página Seguridad Herramientas

Página Principal | Autenticarse

Instituto Guatemalteco de Seguridad Social

[Página Principal](#) > [Descargas](#)

Descargas

Para su comodidad usted puede descargar herramientas creadas por el IGSS desde esta página. Localice la categoría, escoja el producto y esto lo llevara a una página con más detalles acerca del producto y los archivos de este.

Patronos

- [PlaniIGSS](#) ←

(c) 2006 Instituto Guatemalteco de Seguridad Social | [Contáctenos](#)

SOFTWARE PLANI-IGSS

https://servicios.igssgt.org/Descargas/Planilla/PlaniIGSS.aspx

Identificado por VeriSign

Google

Archivo Edición Ver Favoritos Herramientas Ayuda

Favoritos Banco de Desarrollo Rural, ... BANCO INDUSTRIAL - BI En... Bing Translator Declaraguat Desktop - SIGSS DocuWare INTERNET-SERV... pagina de pruebas

PlaniIGSS - Instituto Guatemalteco de Seguridad Social

Página Seguridad Herramientas

Página Principal > Descargas > PlaniIGSS

PlaniIGSS para presentación de la Planilla de Seguridad Social

Descripción

El software PlaniIGSS es una herramienta para uso de los patronos que será de utilidad para ingresar y mantener actualizada la información de sus trabajadores afiliados al Seguro Social. Se ha incorporado un módulo de Planilla que servirá para el ingreso de la información requerida por el IGSS para la presentación de la Planilla de Seguridad Social. Al generar la información requerida esta se deberá "enviar" al IGSS por medio de una opción que existe en el portal de la institución. El sistema realiza los cálculos correspondientes y se envía las cuotas y contribuciones que conformaran la Planilla de Seguridad Social.

Archivos

Versión 2.0.0.0 26/08/2008

Instrucciones: Realice una copia de seguridad de sus datos y ejecute el siguiente archivo.

- [PlaniIGSSv2.0.exe](#) - 47,701 KB - 26/Agosto/2008

1

Versión 2.1.0.0 20/08/2009 (Actualización para versión 2.0.0.0)

Instrucciones: Realice una copia de seguridad de sus datos y ejecute el siguiente archivo.

Nota: Verificar que se tiene la versión 2.0.0.0 26/08/2008 antes de realizar la instalación de la presente actualización

- [PlaniIGSSv2.1.exe](#) - 2,620 KB - 20/Agosto/2009

2

Versión 2.2.0.0 14/12/2009 (Actualización para versión 2.0.0.0 y 2.1.0.0)

Instrucciones: Realice una copia de seguridad de sus datos y ejecute el siguiente archivo.

Nota: Verificar que se tiene la versión 2.0.0.0 26/08/2008 antes de realizar la instalación de la presente actualización o la versión 2.1.0.0 20/08/2009

- [PlaniIGSSv2.2.exe](#) - 1,527 KB - 14/Diciembre/2009

3

(c) 2006 Instituto Guatemalteco de Seguridad Social | Contáctenos

INGRESO DE DATOS PATRONALES

SOFTWARE PLANI-IGSS

IGSS - PATRONO PRUEBA (SOFTWARE DE DISTRIBUCIÓN GRATUITA)

Utilerías Ayuda Acerca de Salir

Planilla de Seguridad Social v2.2.0.0 14/12/2009 NÚM INS 06/09/2013 10:03 a.m.

- PLANILLA
 - CATALOGOS
 - MANTENIMIENTOS
 - PATRONOS**
 - CENTROS TRABAJO
 - AFILIADOS
 - CAMBIOS NUMERO AFILIACION
 - PLANILLA SEGURIDAD SOCIAL
 - REPORTES

Actualizar Patronos

Registro Patronal: 100000 Tipo Patrono: PUBLICO
Nombre o Razón Social: PATRONO PRUEBA Categoría Patrono: JURIDICO
Nombre Comercial: PRUEBAS
NIT: 45566232
Actividad Económica: 011101 ... MA
No Cédula: Extendida: Departamento: Municipio:
Dirección:
Zona: Código Postal: Teléfonos:
Email: juan.lopez@prueba.com Fax:
(Necesario para la comunicación entre Planilla Electrónica y Patrono) Departamento: GUATEMALA
Email Secundario: Municipio: GUATEMALA
Número Patente: Libro Patente:
Folio Patente: Fecha Patente: / /
Representante Legal: CARLOS PULIDO Cargo Representante: REPRESENTANTE LEGAL
Nit de R. Legal: Fecha Registro: / /
Nombre Notario: Fecha Inscripción: / /
Fecha Acta Legal: / /
Otros Documentos:

Grabar Seleccionar Eliminar Limpiar Formulario Salir

SOFTWARE PLANI-IGSS

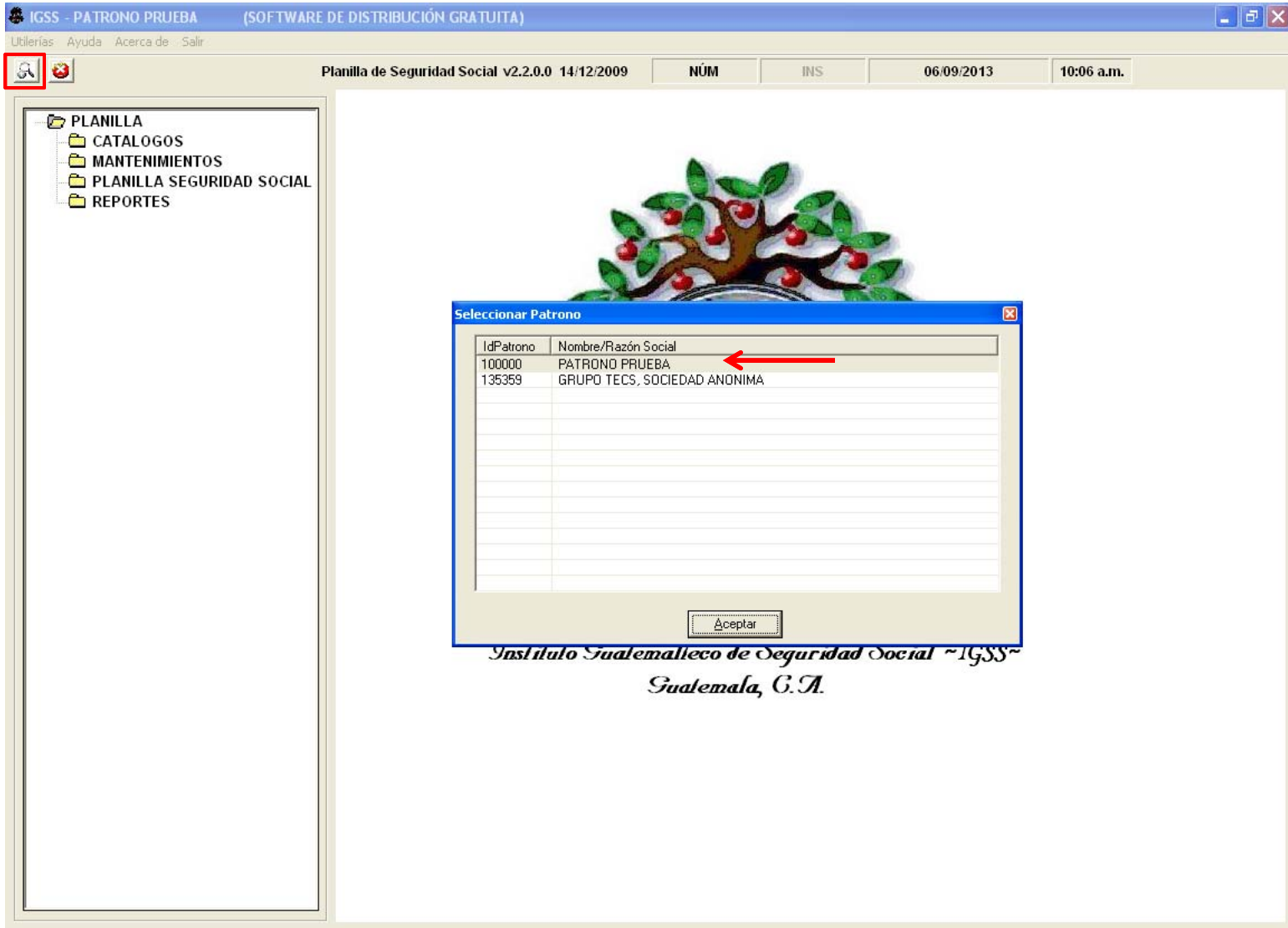

CENTROS DE TRABAJO

SOFTWARE PLANI-IGSS

IGSS - PATRONO PRUEBA (SOFTWARE DE DISTRIBUCIÓN GRATUITA)

Utilerías Ayuda Acerca de Salir

Planilla de Seguridad Social v2.2.0.0 14/12/2009 NÚM INS 06/09/2013 10:18 a.m.

PLANILLA
CATALOGOS
MANTENIMIENTOS
PATRONOS
CENTROS TRABAJO
AFILIADOS
CAMBIOS NUMERO AFILIACION
PLANILLA SEGURIDAD SOCIAL
REPORTES

Actualizar Patronos

Registro Patronal: 100000 Tipo Patrono: PUBLICO
Nombre o Razón Social: PATRONO PRUEBA Categoría Patrono: JURIDICO
Nombre Comercial: PRUEBAS
NIT: 45566232
Actividad Económica: 011101
No Cédula: Extendida: Departamento: Municipio:
Dirección:
Zona: Código Postal: Teléfonos:
Email: juan.lopez@prueba.com Fax:
(Necesario para la comunicación entre Planilla Electrónica y Patrono) Departamento: GUATEMALA
Email Secundario: Municipio: GUATEMALA
Número Patente: Libro Patente:
Folio Patente: Fecha Patente: / /
Representante Legal: CARLOS PULIDO Cargo Representante: REPRESENTANTE LEGAL
Nit de R. Legal: Fecha Registro: / /
Nombre Notario: Fecha Inscripción: / /
Fecha Acta Legal: / /
Otros Documentos:

Grabar Seleccionar Eliminar Limpiar Formulario Salir

INGRESO DE AFILIADOS

SOFTWARE PLANI-IGSS

IGSS - PATRONO PRUEBA (SOFTWARE DE DISTRIBUCIÓN GRATUITA)

Utilerías Ayuda Acerca de Salir

Planilla de Seguridad Social v2.2.0.0 14/12/2009 NÚM INS 06/09/2013 10:42 a.m.

- PLANILLA
 - CATALOGOS
 - MANTENIMIENTOS
 - PATRONOS
 - CENTROS TRABAJO
 - AFILIADOS**
 - CAMBIOS NUMERO AFILIACION
 - PLANILLA SEGURIDAD SOCIAL
 - REPORTES

Afiliados

No Afiliación: 201003700488 Estado Civil: SOLTERO (A) Sexo: MASCULINO

Apellidos: 1er. Apellido: BRAN 2do. Apellido: Apellido de Casada

Nombres: 1er. Nombre: PEDRO 2do. y Demás Nombres:

Pais de Nacimiento: GUATEMALA Tipo de Empleado: TRABAJADOR CON IVS

Relación laboral con Patrono: Número de Dependientes: 2

Fecha de Alta: / / Fecha de Baja: / / Nit: Fecha Nacimiento: 13/04/1993

Identificación Datos Domiciliarios Otros Datos

Tipo de Identificación: CEDULA

Número de Cédula: A01 2112121

Departamento Extendida: GUATEMALA Municipio Extendida: GUATEMALA

Centros de Trabajo Tipos de Planilla

Centro de Trabajo: CENTRO PRUEBA Eliminar Relación

Ocupación: 4190 OTROS OFICINISTAS

Seleccionar...

Grabar Seleccionar... Eliminar Limpiar Formulario Salir

TIPOS DE PLANILLA

SOFTWARE PLANI-IGSS

IGSS - PATRONO PRUEBA (SOFTWARE DE DISTRIBUCIÓN GRATUITA)

Utilerías Ayuda Acerca de Salir

Planilla de Seguridad Social v2.2.0.0 14/12/2009 NÚM INS 06/09/2013 10:21 a.m.

PLANILLA

- CATALOGOS
- MANTENIMIENTOS
- PLANILLA SEGURIDAD SOCIAL
 - TIPO DE PLANILLA**
 - ASIGNACIONES TIPO DE PLA
 - CREACION DE PRELIQUIDAC
 - CONTROL DE SUSPENDIDOS
 - LICENCIAS SIN GOCE DE SAI
 - ACTUALIZACION DE PRELIQ
 - ELIMINACION PRELIQUIDACI
 - EXPORTAR LIQUIDACION
 - CONTROL DE PAGOS
- REPORTES

Tipo de Planilla

TIPO DE PLANILLA

Registro Patronal: PATRONO PRUEBA Identificación de Tipo de Planilla: 1

Nombre o Descripción del Tipo de Planilla: PLANILLA PRUEBA

Tipo de Afiliado: TRABAJADOR CON IVS 1 Período de pago: MENSUAL 4

Departamento: GUATEMALA 2

Actividad Económica: 011101 3 MAIZ

Clase de Planilla: NORMAL

Guardar Seleccionar Eliminar Limpiar Formulario Salir

Instituto Guatemalteco de Seguridad Social ~IGSS~
Guatemala, G.A.

ASIGNACIONES AL TIPO DE PLANILLA

SOFTWARE PLANI-IGSS

IGSS - PATRONO PRUEBA (SOFTWARE DE DISTRIBUCIÓN GRATUITA)

Utilerías Ayuda Acerca de Salir

Planilla de Seguridad Social v2.2.0.0 14/12/2009 NÚM INS 06/09/2013 10:29 a.m.

Asignación de Afiliados a Tipo de Planilla

Selección de Tipo de Planilla
Identificación de Tipo de Planilla: 1 PLANILLA PRUEBA Salir

Nombre o Descripción del Tipo de Planilla: PLANILLA PRUEBA

Departamento: GUATEMALA Clase de Planilla: NORMAL

Tipo de Afiliado: TRABAJADOR CON IVS Período: MENSUAL

Actividad Económica: 011101 - MAIZ

6 Afiliados

Nº. Afiliación: Primer Apellido: Primer Nombre: Limpiar Asignaciones

Mostrar empleados asignados a otro tipo de planilla

Asignar	No. de Afiliación	Nombres Completos	Condición Laboral	Salario Afecto a Igss
<input checked="" type="checkbox"/>	201003700488	BRAN, PEDRO	PERMANENTE	Q10,000.00
<input checked="" type="checkbox"/>	201300005685	HERNANDEZ, ERICK	PERMANENTE	Q121,212.00
<input checked="" type="checkbox"/>	201200951690	JEREZ, EDGAR	PERMANENTE	Q10,000.00
<input checked="" type="checkbox"/>	201200196105	MONZON, MARLON	PERMANENTE	Q12,520.00
<input checked="" type="checkbox"/>	201101555547	MORALES, IVAN	PERMANENTE	Q15,410.00
<input checked="" type="checkbox"/>	270184799	PEREZ, ANABELLA	PERMANENTE	Q21,210.00

CREACIÓN DE PRE-LIQUIDACIÓN

SOFTWARE PLANI-IGSS

IGSS - PATRONO PRUEBA (SOFTWARE DE DISTRIBUCIÓN GRATUITA)

Utilerías Ayuda Acerca de Salir

Planilla de Seguridad Social v2.2.0.0 14/12/2009 NÚM INS 06/09/2013 11:02 a.m.

- PLANILLA
 - CATALOGOS
 - MANTENIMIENTOS
 - PLANILLA SEGURIDAD SOCIAL
 - TIPO DE PLANILLA
 - ASIGNACIONES TIPO DE PLA
 - CREACION DE PRELIQUIDAC
 - CONTROL DE SUSPENDIDOS
 - LICENCIAS SIN GOCE DE SAI
 - ACTUALIZACION DE PRELIQI
 - ELIMINACION PRELIQUIDACI
 - EXPORTAR LIQUIDACION
 - CONTROL DE PAGOS
 - REPORTES

Creación de Pre-Liquidación

CREACIÓN DE PRE-LIQUIDACIÓN

Identificación de Tipo de Planilla: 1 PLANILLA PRUEBA Salir

Información General

Nombre o Descripción del Tipo de Planilla: PLANILLA PRUEBA

Departamento: GUATEMALA Clase de Planilla: NORMAL

Tipo de Afiliado: TRABAJADOR CON IVS Periodo: MENSUAL

Actividad Económica: 011101 - MAIZ

Número de Nota de Cargo: Pre-Liquidación Creada Exitosamente
Número de Pre-Liquidación: 15 ORIGINAL

Fecha Inicial: 01/07/2013 Aceptar 07/2013

CREAR PRE-LIQUIDACIÓN

Total de Empleados Ingresados : 6

CONTROL DE SUSPENDIDOS

SOFTWARE PLANI-IGSS

IGSS - PATRONO PRUEBA (SOFTWARE DE DISTRIBUCIÓN GRATUITA)

Utilerías Ayuda Acerca de Salir

Planilla de Seguridad Social v2.2.0.0 14/12/2009 NÚM INS 06/09/2013 11:13 a.m.

- PLANILLA
 - CATALOGOS
 - MANTENIMIENTOS
 - PLANILLA SEGURIDAD SOCIAL
 - TIPO DE PLANILLA
 - ASIGNACIONES TIPO DE PLANILLA
 - CREACION DE PRELIQUIDACION
 - CONTROL DE SUSPENDIDOS**
 - LICENCIAS SIN GOCE DE SALARIO
 - ACTUALIZACION DE PRELIQUIDACION
 - ELIMINACION PRELIQUIDACION
 - EXPORTAR LIQUIDACION
 - CONTROL DE PAGOS
 - REPORTES

Actualizar Pre-liquidación

CONTROL DE SUSPENDIDOS

Ingreso de Información
Identificador de Pre-Liquidación: 000000014 - PLANILLA PRUEBA

Tipo de Planilla: 1 Fecha Inicial: 01/08/2013 Fecha Final: 31/08/2013

Salir

6 Afiliados

No. Afiliación:

Suspendido	No. de Afiliación	Id Afiliado	Nombres	Fecha Inicio de Suspensión	Fecha de Fin de Suspensión
<input type="checkbox"/>	201003700	201003700488	BRAN, PEDRO	__/__/__	__/__/__
<input type="checkbox"/>	201300005				
<input type="checkbox"/>	201200951				
<input type="checkbox"/>	201200196				
<input type="checkbox"/>	201101555				
<input type="checkbox"/>	270184795				

Datos de Suspensión

Id Afiliado: 201003700488
Nombres: BRAN, PEDRO

Fecha Inicio de Suspensión: __/__/__
Fecha de Fin de Suspensión: __/__/__

Aceptar Cancelar

LICENCIA SIN GOCE DE SALARIO

SOFTWARE PLANI-IGSS

IGSS - PATRONO PRUEBA (SOFTWARE DE DISTRIBUCIÓN GRATUITA)

Utilerías Ayuda Acerca de Salir

Planilla de Seguridad Social v2.2.0.0 14/12/2009 NÚM INS 06/09/2013 11:21 a.m.

LANILLA

- CATALOGOS
- MANTENIMIENTOS
- PLANILLA SEGURIDAD SOCIAL
 - TIPO DE PLANILLA
 - ASIGNACIONES TIPO DE PLANILLA
 - CREACION DE PRELIQUIDACION
 - CONTROL DE SUSPENDIDOS
 - LICENCIAS SIN GOCE DE SALARIO**
 - ACTUALIZACION DE PRELIQUIDACION
 - ELIMINACION PRELIQUIDACION
 - EXPORTAR LIQUIDACION
 - CONTROL DE PAGOS
- REPORTES

Actualizar Pre-liquidación

CONTROL DE LICENCIAS SIN GOCE DE SALARIO

Ingreso de Información

Identificador de Pre-Liquidación: 00000014 - PLANILLA PRUEBA

Tipo de Planilla: 1 Fecha Inicial: 01/08/2013 Fecha Final: 31/08/2013

Salir

6 Afiliados

No. Afiliación: Primer Apellido: Primer Nombre:

Licencia	No. de Afiliación	Apellido
<input type="checkbox"/>	201003700488	E
<input type="checkbox"/>	201300005685	H
<input type="checkbox"/>	201200951690	J
<input type="checkbox"/>	201200196105	M
<input type="checkbox"/>	201101555547	M
<input type="checkbox"/>	270184799	F

Datos de Licencia

Id Afiliado: 201003700488

Nombres: BRAN, PEDRO

Fecha Inicio de Licencia: / /

Fecha de Fin de Licencia: / /

Aceptar Cancelar

ACTUALIZACIÓN DE PRE-LIQUIDACIÓN

SOFTWARE PLANI-IGSS

IGSS - PATRONO PRUEBA (SOFTWARE DE DISTRIBUCIÓN GRATUITA)

Utilerías Ayuda Acerca de Salir

Planilla de Seguridad Social v2.2.0.0 14/12/2009 NÚM INS 06/09/2013 11:28 a.m.

- PLANILLA
- CATALOGOS
- MANTENIMIENTOS
- PLANILLA SEGURIDAD SOCIAL
 - TIPO DE PLANILLA
 - ASIGNACIONES TIPO DE PLANILLA
 - CREACION DE PRELIQUIDACION
 - CONTROL DE SUSPENDIDOS
 - LICENCIAS SIN GOCE DE SALARIO
 - ACTUALIZACION DE PRELIQUIDACION
 - ELIMINACION PRELIQUIDACION
 - EXPORTAR LIQUIDACION
 - CONTROL DE PAGOS
- REPORTES

Actualizar Pre-liquidación

ACTUALIZACIÓN DE PRE-LIQUIDACIÓN

Ingreso de Información

Identificador de Pre-Liquidación: 000000014 - PLANILLA PRUEBA

Tipo de Planilla: 1 Fecha Inicial: 01/08/2013 Fecha Final: 31/08/2013

Cargar Archivo Salir

Modificación de Pre-Liquidación

No. de Afiliación: 201003700488

Nombre: BRAN, PEDRO

Condición laboral: PERMANENTE

Sueldo devengado: 10000.00

6 Afiliados

Eliminar	No. de Afiliac	Salario Devengado
<input type="checkbox"/>	2010037004	Q10,000.00
<input type="checkbox"/>	2013000056	Q121,212.00
<input type="checkbox"/>	2012009516	Q10,000.00
<input type="checkbox"/>	2012001961	Q12,520.00
<input type="checkbox"/>	2011015555	Q15,410.00
<input type="checkbox"/>	270184799	Q21,210.00

GENERACIÓN DEL ARCHIVO DE PLANILLA

SOFTWARE PLANI-IGSS

- PLANILLA
 - CATALOGOS
 - MANTENIMIENTOS
 - PLANILLA SEGURIDAD SOCIAL
 - TIPO DE PLANILLA
 - ASIGNACIONES TIPO DE PLANILLA
 - CREACION DE PRELIQUIDACION
 - CONTROL DE SUSPENDIDOS
 - LICENCIAS SIN GOCE DE SALARIO
 - ACTUALIZACION DE PRELIQUIDACION
 - ELIMINACION PRELIQUIDACION
 - EXPORTAR LIQUIDACION
 - CONTROL DE PAGOS
- REPORTES

The "EXPORTAR LIQUIDACION" option is highlighted with a blue box and a red arrow. A dialog box titled "Generación de Archivo de Planilla del IGSS" is open, showing the following options:

- Archivo de Planilla: Normal Seguros
- Tipo de Pre-Liquidación: ORIGINAL
- Mes: Agosto
- Año: 2013
- Pruebas

The dialog box contains a table with the following data:

No. de Liquidación	Tipo de Planilla	Descripción de Planilla
14	1	PLANILLA PRUEBA

A smaller dialog box titled "Planilla de Seguridad Social" is also open, displaying the message: "Archivo Exportado Correctamente. El Nombre del Archivo es: 100000-201308-06092013-1139.txt" and an "Aceptar" button. At the bottom of the main dialog box, a progress bar shows 100% completion. The main dialog box has "Generar" and "Salir" buttons at the bottom.

SOFTWARE PLANI-IGSS

ARCHIVO DE PLANILLA

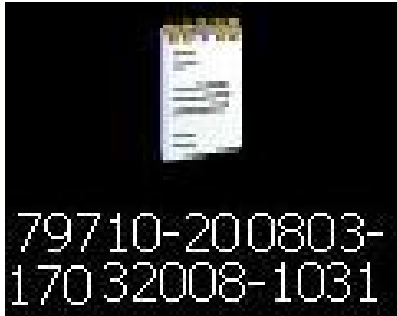

2.1.0|22/05/2007|12345|04|2007|PATRONO DE PRUEBA|8142874|prueba@gmail.com|0

[centros]

1|CENTRO UNO|DIAGONAL 2 10-26|10|||||1|1|452001

2|CONSTRUCCIONES|12A. CALLE 23-10 ZONA 10|||||1|452001

[tipos Planilla]

34|DEPARTAMENTO CONSTRUCCIONES|C|1|451001|N

32|DEPARTAMENTO DE VENTAS CON IVS|C|M|1|451001|N

30|DEPARTAMENTO VENTAS SIN IVS|S|M|1|451001|N

[liquidaciones]

5|30|01/04/2007|30/04/2007|O|20931

6|32|01/04/2007|30/04/2007|O|

7|34|01/04/2007|14/04/2007|O|

[empleados]

5|123456789|GUILLERMO||MENDEZ|||3250|||1||4190|P|

5|654321008|LUIS||GARCIA|||2416|||1||4121|P|

6|169235574|MARIO||ARIAS|||2254|||1||4131|P|

6|169294411|HECTOR||PINEDA|||2000|||2||4190|P|

7|253051644|DELIA||VALLADARES||DE ALVAREZ|1026|||2||4211|P|

7|260192485|REYNA||PALMA||DE GIRON|1026|||2||4121|P|

[suspendidos]

5|169127818|RUDY||URIZAR|||10/04/2007|12/04/2007

[Licencias]

5|277099227|INGRID||MALDONADO|||08/04/2007|15/04/2007

[juramento]

BAJO MI EXCLUSIVA Y ABSOLUTA RESPONSABILIDAD, DECLARO QUE LA INFORMACION QUE AQUI CONSIGNO ES FIEL Y EXACTA, QUE ESTA PLANILLA INCLUYE A TODOS LOS TRABAJADORES QUE ESTUVIERON A MI SERVICIO Y SALARIOS

[fin Planilla]

PROCESO DE CARGA DEL ARCHIVO DE PLANILLA

SOFTWARE PLANI-IGSS

https://servicios.igssgt.org/login.aspx Instituto Guatemalteco de Seguridad S... Google

Archivo Edición Ver Favoritos Herramientas Ayuda

Favoritos Banco de Desarrollo Rural, ... BANCO INDUSTRIAL - BI En... Bing Translator Declaraguete Desktop - SIGSS DocuWare INTERNET-SERV... pagina de pruebas

Ingresar - Instituto Guatemalteco de Seguridad Social

Página Principal | Autenticarse

Instituto Guatemalteco de Seguridad Social

Página Principal > Ingresar

Autenticación de Servicios Electrónicos

Autenticación

Usuario:

Clave:

Recuérdeme la proxima vez

Ingresar

Recomendación: Ingresar al Portal de Servicios Electrónicos del IGSS únicamente mediante el navegador INTERNET EXPLORER

Secciones del Sitio

- » Página Principal
- » Portal
- » Descargas
- » Reclutamiento
- » Patronos
- » Afiliados
- » Consultas
- » Servicios Electrónicos

Certificado de Trabajo Electrónico a nivel nacional (nuevo)
El Instituto informa a los empleadores adheridos a la Planilla Electrónica, que la herramienta para generación de Certificados de Trabajo Electrónicos ya se encuentra a su disposición. Para mayor información haga [click aquí](#).

Nuevo número de afiliación!
A partir del 23 de febrero de 2009, el carné tiene una nueva estructura en el número de afiliación para aquellas personas que por primera vez se inscriban como afiliados al seguro social. La nueva estructura consiste en un conjunto de doce dígitos, siendo los primeros cuatro el año de afiliación, los siguientes siete dígitos una serie correlativa y el último dígito es un verificador de la estructura. 22/Febrero/2009

Bancos certificados
Los pagos de planilla electrónica se pueden realizar en los siguientes bancos:

Ayuda
Si usted necesita de ayuda sobre como usar los servicios electrónicos, puede ir al [area de ayuda](#) o contactarse con la [Mesa de Ayuda](#).

Error en la página. Internet 100%

CARGA DE PLANILLA

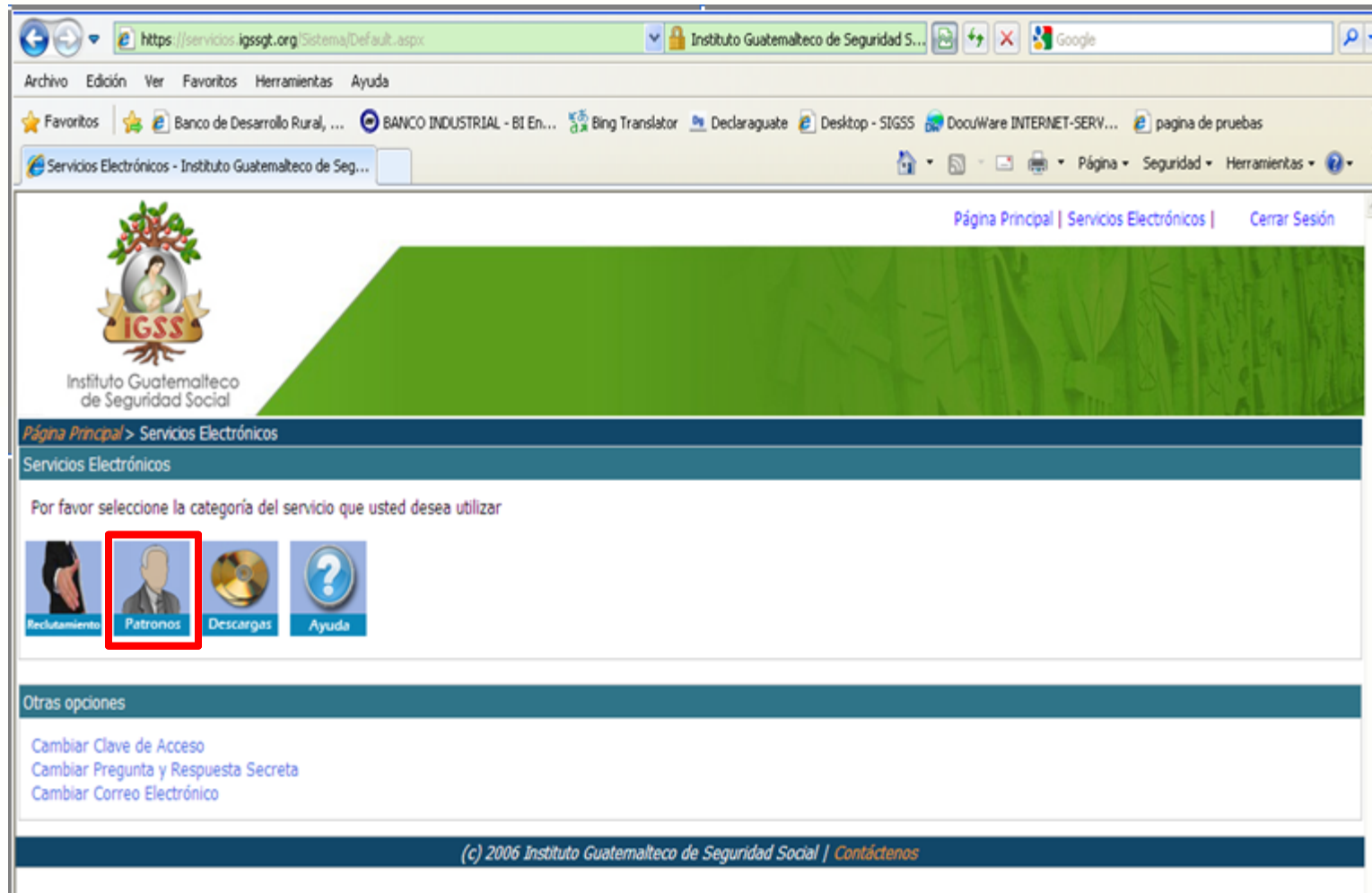

https://servicios.igssgt.org/Sistema/Default.aspx Instituto Guatemalteco de Seguridad S... Google

Archivo Edición Ver Favoritos Herramientas Ayuda

Favoritos Banco de Desarrollo Rural, ... BANCO INDUSTRIAL - BI En... Bing Translator Declaraguat Desktop - SIGSS DocuWare INTERNET-SERV... pagina de pruebas

Servicios Electrónicos - Instituto Guatemalteco de Seg... Página Seguridad Herramientas

Página Principal | Servicios Electrónicos | Cerrar Sesión

Instituto Guatemalteco de Seguridad Social

Página Principal > Servicios Electrónicos

Servicios Electrónicos

Por favor seleccione la categoría del servicio que usted desea utilizar

Reclutamiento Patronos Descargas Ayuda

Otras opciones

[Cambiar Clave de Acceso](#)
[Cambiar Pregunta y Respuesta Secreta](#)
[Cambiar Correo Electrónico](#)

(c) 2006 Instituto Guatemalteco de Seguridad Social | Contáctenos

SOFTWARE PLANI-IGSS

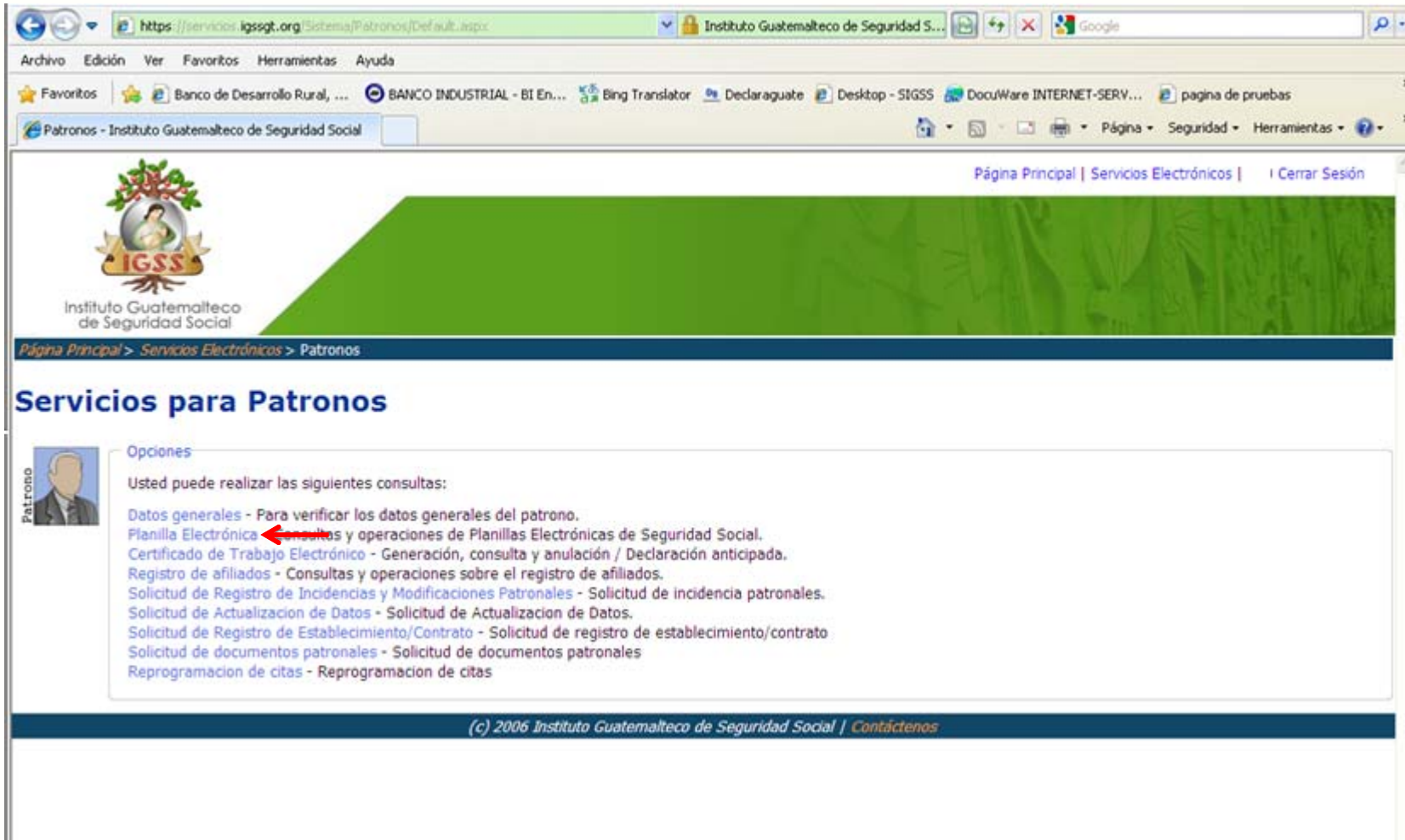

https://servicios.igssgt.org/Sistemas/Patronos/Default.aspx Instituto Guatemalteco de Seguridad S... Google

Archivo Edición Ver Favoritos Herramientas Ayuda

Favoritos Banco de Desarrollo Rural, ... BANCO INDUSTRIAL - BI En... Bing Translator Declaraguate Desktop - SIGSS DocuWare INTERNET-SERV... pagina de pruebas

Patronos - Instituto Guatemalteco de Seguridad Social

Página Principal | Servicios Electrónicos | Cerrar Sesión

Instituto Guatemalteco de Seguridad Social

Página Principal > Servicios Electrónicos > Patronos

Servicios para Patronos

Opciones

Usted puede realizar las siguientes consultas:

- Datos generales - Para verificar los datos generales del patrono.
- Planilla Electrónica** ← y operaciones de Planillas Electrónicas de Seguridad Social.
- Certificado de Trabajo Electrónico - Generación, consulta y anulación / Declaración anticipada.
- Registro de afiliados - Consultas y operaciones sobre el registro de afiliados.
- Solicitud de Registro de Incidencias y Modificaciones Patronales - Solicitud de incidencia patronales.
- Solicitud de Actualización de Datos - Solicitud de Actualización de Datos.
- Solicitud de Registro de Establecimiento/Contrato - Solicitud de registro de establecimiento/contrato
- Solicitud de documentos patronales - Solicitud de documentos patronales
- Reprogramación de citas - Reprogramación de citas

(c) 2006 Instituto Guatemalteco de Seguridad Social | Contáctenos

SOFTWARE PLANI-IGSS

The application interface features the IGSS logo (Instituto Guatemalteco de Seguridad Social) and a green banner with the text "Página Principal | Servicios Electrónicos | Cerrar Sesión". Below the banner, a navigation breadcrumb reads "Página Principal > Servicios Electrónicos > Patronos > Planilla Electrónica". The main heading is "Planilla Electrónica".

On the left side, there is a "Patrono" profile picture. To the right of the profile picture, the word "Opciones" is displayed. Below "Opciones", there are four menu items:

- Carga de planilla** - Presentar la planilla de empleados.
- Planillas - Consultar planillas cargadas.
- Recibos de pago - Consultas y operaciones sobre recibos de pago.
- Rectificación - Proceso de rectificación de planilla.

At the bottom of the page, a footer reads "(c) 2006 Instituto Guatemalteco de Seguridad Social | Contáctenos".

SOFTWARE PLANI-IGSS

Carga de Planilla Electrónica

Desde esta página usted puede cargar el archivo de la planilla electrónica, este archivo se carga al sistema para su procesado automatico, cuando el archivo es procesado por nuestro sistema usted recibira una notificación por correo electrónico de su procesado satisfactorio o de los errores encontrados. Luego usted podrá generar el recibo de pago, en las opciones para patronos.

Su usuario solo puede cargar planillas que correspondan al número de patrono asociado con el usuario, planillas de otros patronos no seran procesadas.

Para cargar la planilla electrónica por favor seleccione su archivo y haga clic en "cargar planilla".

No cargue archivos **.zip**, estos seran rechazados.

Carga de archivo

Archivo: tamaño máximo de archivo: 10 Mb.

(c) 2006 Instituto Guatemalteco de Seguridad Social | Contáctenos

SOFTWARE PLANI-IGSS

https://servicios.igssgt.org/Sistema/Patronos/PlanillaElectronica.aspx Instituto Guatemalteco de Seguridad S... Google

Archivo Edición Ver Favoritos Herramientas Ayuda

Favoritos Banco de Desarrollo Rural, ... BANCO INDUSTRIAL - BI En... Bing Translator Declaraguete Desktop - SIGSS DocuWare INTERNET-SERV... pagina de pruebas

Planilla Electrónica - Instituto Guatemalteco de Seguri...

Página Principal | Servicios Electrónicos | Cerrar Sesión

Instituto Guatemalteco de Seguridad Social

Página Principal > Servicios Electrónicos > Patronos > Planilla Electrónica

Carga de Planilla Electrónica

El archivo ya fué cargado al sistema, un correo electrónico de confirmación de la carga ha sido enviado a la dirección registrada. Cuando el archivo se procese, el resultado sera enviado por correo electrónico.

Nombre del archivo: **200708-23082007-0812.txt**
Tamaño del archivo: **1742**
Fecha de carga: **22/08/2008 01:26:07 p.m.**

Puede imprimir esta página como constancia de la carga del archivo.

Si es necesario, puede continuar [cargando otro archivo.](#)

GENERACIÓN DE RECIBO DE PAGO

SOFTWARE PLANI-IGSS

The application interface features the IGSS logo (Instituto Guatemalteco de Seguridad Social) on the left. The main content area is titled "Planilla Electrónica" and includes a navigation breadcrumb: [Página Principal](#) > [Servicios Electrónicos](#) > [Patronos](#) > [Planilla Electrónica](#). A sidebar on the left shows a user profile icon and the label "Patrono". The main content area lists "Opciones" (Options) for the user:

- [Carga de planilla](#) - Presentar la planilla de empleados.
- [Planillas](#)** - Consultar planillas cargadas.
- [Recibos de pago](#) - Consultas y operaciones sobre recibos de pago.
- [Rectificación](#) - Proceso de rectificación de planilla.

The footer of the application displays the copyright notice: (c) 2006 Instituto Guatemalteco de Seguridad Social | [Contáctenos](#). The browser's status bar at the bottom shows "Internet" and "100%".

SOFTWARE PLANI-IGSS

[Página Principal](#) | [Servicios Electrónicos](#) | [Cerrar Sesión](#)

[Página Principal](#) > [Servicios Electrónicos](#) > [Patronos](#) > [Planilla Electrónica](#) > [Planillas](#)

Planillas

Patrono

Opciones

- [Planillas pendientes de pago](#) - Listado de las planillas aceptadas, pagadas parcialmente o pendientes de pago.
- [Planillas con errores](#) - Listado de las planillas cargadas con errores
- [Planillas cargadas](#) - Listado de las planillas cargadas, pero pendientes de procesar
- [Planillas pagadas](#) - Listado de las planillas totalmente pagadas
- [Todas las planillas](#) - Consulta de todas las planillas

(c) 2006 Instituto Guatemalteco de Seguridad Social | [Contáctenos](#)

Internet 100%

SOFTWARE PLANI-IGSS

Planillas Pendientes de Pago

Buttons: Actualizar, Regresar

Planillas

	Código Único	Estado	Fecha Envío	Nombre Archivo	Número de Errores
Ver	2685	Aceptado	19/08/2008 01:24:24 p.m.	-200807-19082008-1035.bt	0
Ver	2550	Aceptado	05/08/2008 02:54:14 p.m.	-200711-01012007-0815.bt	0
Ver	2549	Aceptado	05/08/2008 02:42:29 p.m.	-200702-01012007-0811.bt	0
Ver	2548	Aceptado	05/08/2008 02:41:32 p.m.	-200707-01012007-0814.bt	0
Ver	2547	Aceptado	05/08/2008 02:41:24 p.m.	-200704-01012007-0813.bt	0
Ver	2546	Aceptado	05/08/2008 02:41:17 p.m.	-200703-01012007-0812.bt	0
Ver	2544	Aceptado	05/08/2008 02:40:47 p.m.	-200701-01012007-0810.bt	0
Ver	2530	Aceptado	04/08/2008 03:32:13 p.m.	-200803-01012008-0812.bt	0
Ver	2528	Aceptado	04/08/2008 03:22:09 p.m.	-200806-01012008-0812.bt	0
Ver	2525	Aceptado	04/08/2008 02:57:34 p.m.	-200801-01012008-0812.bt	0

1 2 3 4 5 6 7 8

(c) 2006 Instituto Guatemalteco de Seguridad Social | Contáctenos

Done Internet 100%

SOFTWARE PLANI-IGSS

Todas las Planillas - Instituto Guatemalteco de Segurid...

Página Principal | Servicios Electrónicos | Cerrar Sesión

Instituto Guatemalteco de Seguridad Social

Página Principal > Servicios Electrónicos > Patronos > Planillas > Todas las Planillas

Todas las Planillas

Regresar

Ver Detalle

Patróno 

Código único: 2550

Estado: Aceptado **Anular**

Período: Noviembre / 2007

Fecha Envío: 05/08/2008 02:54:14 p.m.

Nombre Archivo: -200711-01012007-0815.bt

Número de Errores: 0

Total Empleados: 15

Total Salarios: Q. 36,942.00

Centros de Trabajo | Tipos de Planillas | Liquidaciones | Aportes | **Recibo de Pago** | Impresión

Centros de Trabajo

Código	Nombre	Dirección	Departamento	Municipio
1	1	1	JUTIAPA	AGUA BLANCA
2	2	2	JALAPA	SAN LUIS JILOTEPÉQUE
3	3	3	HUEHUETENANGO	CUILCO

(c) 2006 Instituto Guatemalteco de Seguridad Social | Contáctenos

Internet 100%

SOFTWARE PLANI-IGSS

http://pruebas.igsgt.org/Sistema/Patronos/Planillas/Planillas.aspx

Archivo Edición Ver Favoritos Herramientas Ayuda

Favoritos Banco de Desarrollo Rural, ... BANCO INDUSTRIAL - BI En... Bing Translator Declaraguete Desktop - SIGSS DocuWare INTERNET-SERV... pagina de pruebas

Todas las planillas - Instituto Guatemalteco de Segurid...

[Página Principal](#) | [Servicios Electrónicos](#) | p1000000001 [Cerrar Sesión](#)

Instituto Guatemalteco de Seguridad Social

[Página Principal](#) > [Servicios Electrónicos](#) > [Patronos](#) > [Recibo Electrónico](#) > [Recibos](#) > [Todas las planillas](#)

Todas las Planillas

 [Regresar](#)

[Ver Detalle](#)

Código único: 20086
Estado: [Aceptado](#) | [Anular](#) | [Pendiente de Pago](#)
Periodo: Agosto / 2013
Fecha Envío: 04/09/2013 11:24:38 a.m.
Nombre Archivo: planilla.vero.bt
Número de Errores: 0
Total Empleados: 2
Total Salarios: Q. 5,000.00

[Centros de Trabajo](#) [Tipos de Planillas](#) [Liquidaciones](#) [Aportes](#) [Recibo de Pago](#) [Impresión](#)

[Recibos de Pago](#)

Estos son los recibos de pago asociados a esta planilla:

No hay recibos de pago asociados a esta planilla

[Generar Recibo de Pago](#)

Para generar el recibo de pago, seleccione las cuotas que desea pagar y haga clic en "Continuar". Las cuotas obligatorias que aún no se han pagado ya están preseleccionadas y las cuotas ya pagadas no se pueden volver a seleccionar. Las cuotas que ya fueron asociadas a otro recibo vigente no se pueden incluir en otro recibo hasta que sea anulado, se podrá anular un recibo siempre y cuando este no haya sido pagado.

<input type="checkbox"/>	Cuota	Programa	Fuente	Estado de Pago	Valor
<input checked="" type="checkbox"/>	IGSS	Accidentes	Laboral	Pendiente	Q. 50.00
<input checked="" type="checkbox"/>	IGSS	Enfermedad/Maternidad	Laboral	Pendiente	Q. 100.00
<input checked="" type="checkbox"/>	IGSS	Invalidez/Vejez/Sobrevivencia	Laboral	Pendiente	Q. 91.50
<input checked="" type="checkbox"/>	IGSS	Accidentes	Patronal	Pendiente	Q. 150.00
<input checked="" type="checkbox"/>	IGSS	Enfermedad/Maternidad	Patronal	Pendiente	Q. 200.00
<input checked="" type="checkbox"/>	IGSS	Invalidez/Vejez/Sobrevivencia	Patronal	Pendiente	Q. 183.50
<input checked="" type="checkbox"/>	INTECAP	INTECAP	Patronal	Pendiente	Q. 50.00
<input checked="" type="checkbox"/>	IRTRA	IRTRA	Patronal	Pendiente	Q. 50.00

Especificar la fecha de pago del recibo

SOFTWARE PLANI-IGSS

http://pruebas.igssgt.org/Sistema/Patronos/Planillas/Planillas.aspx

Archivo Edición Ver Favoritos Herramientas Ayuda

Favoritos Banco de Desarrollo Rural, ... BANCO INDUSTRIAL - BI En... Bing Translator Declaraguat Desktop - SIGSS DocuWare INTERNET-SERV... pagina de pruebas

Todas las planillas - Instituto Guatemalteco de Segurid...

Instituto Guatemalteco de Seguridad Social

[Página Principal](#) > [Servicios Electrónicos](#) > [Patronos](#) > [Planilla Electrónica](#) > [Planillas](#) > [Todas las planillas](#)

Todas las Planillas

Patrono  [Regresar](#)

[Ver Detalle](#)

Código Único: 20086
Estado: [Aceptado](#) | [Anular](#) | [Pendiente de Pago](#)
Periodo: Agosto / 2013
Fecha Envío: 04/09/2013 11:24:38 a.m.
Nombre Archivo: planilla vero.txt
Número de Errores: 0
Total Empleados: 2
Total Salarios: Q. 5,000.00

[Centros de Trabajo](#) [Tipos de Planillas](#) [Liquidaciones](#) [Aportes](#) [Recibo de Pago](#) [Impresión](#)

[Generación recibo de pago](#)

Estas son las cuotas que usted selecciono para pagar en este recibo. No podrá generar otro recibo hasta que el sistema tenga conocimiento del pago de este recibo o anule este recibo.

Fecha de Pago: 20/09/2013

Cuota	Programa	Fuente	Valor
IGSS	Accidentes	Laboral	Q. 50.00
IGSS	Enfermedad/Maternidad	Laboral	Q. 100.00
IGSS	Invalidez/Vejez/Sobrevivencia	Laboral	Q. 91.50
IGSS	Accidentes	Patronal	Q. 150.00
IGSS	Enfermedad/Maternidad	Patronal	Q. 200.00
IGSS	Invalidez/Vejez/Sobrevivencia	Patronal	Q. 183.50
INTECAP	INTECAP	Patronal	Q. 50.00
IRTRA	IRTRA	Patronal	Q. 50.00
			Q. 875.00

SOFTWARE PLANI-IGSS

INSTITUTO GUATEMALTECO DE SEGURIDAD SOCIAL

RECIBO DE CUOTAS DE PATRONOS Y DE TRABAJADORES IMPUESTO IRTA Y TASA INTECAP

01	Código de registro:	CG-182-1	02	No. de planilla:	1272
03	Fecha:	17/03/2008	04	Fecha de vencimiento:	21/04/2008
05	Número patronal:		06	Mes de contribución:	marzo/2008
07	Nombre del patrono o razón social:				
08	Dirección del patrono: 4AVE 15-73 Z10 ED CLINIC MEDIC OP1102 GU				
09	Número de trabajadoras:	**15	10	Total de salarios:	Q44,855.66
11	Forma electrónica:		12	Número planilla electrónica:	1372

CONCEPTOS	TOTALES
13 Cuota de patronos	Q3,618.57
14 Cuota de trabajadores	Q1,593.42
15 Recargo por cuotas	Q0.00
16 Intereses resarcitorios por cuotas	Q0.00
17 Impuesto IRTA	Q448.55
18 Recargo impuesto IRTA	Q0.00
19 Intereses resarcitorios impuesto IRTA	Q0.00
20 Tasa INTECAP	Q448.55
21 Recargo tasa INTECAP	Q0.00
22 Recargos administrativos	Q0.00
23 Total a pagar	Q6,059.09

Seis mil noventa y nueve con 9/100 Quetzales

Autorizado según resolución de la Comisaría General de Cuentas No. 002962-2008-5-10-2007 de fecha 28/Agosto/2008.

Nota: Este recibo no requiere adjuntar copia de planilla.

Original: patrono, Copia: Beneficiario de Cuentas.

VALIDO ÚNICAMENTE POR EL IMPORTE LEYENDO POR LA MÁQUINA REGISTRADORA CUANDO NO SEA PAGO ELECTRÓNICO.

GRACIAS

Instituto Guatemalteco
de Seguridad Social