



Boletín **FINANCIERO** Y DE SERVICIOS PRESTADOS

Edición No. 61

Cifras a abril 2018

Instituto Guatemalteco
de Seguridad Social



www.igsgt.org



El IGSS ingresó

Q4,266.41 millones

durante el primer cuatrimestre de 2018, un incremento de Q257.14 millones, 6.41% respecto del mismo período de 2017.

POSITIVA EJECUCIÓN PRESUPUESTARIA

**EL FORTALECIMIENTO FINANCIERO DEL
IGSS GARANTIZA LOS BENEFICIOS DE SUS
PROGRAMAS A LOS DERECHOHABIENTES**

El incremento en los ingresos del Instituto se debe a las gestiones realizadas por la administración del Instituto, como la sistematización continua de los procesos administrativos financieros. Todo esto con el objetivo de garantizar los beneficios del IGSS a los derechohabientes en el presente y a futuro.

INGRESOS SUPERAN A LOS EGRESOS EN

Q686.76
MILLONES, 19.19 %

Presupuesto vigente 2018
Q17,671.47 millones

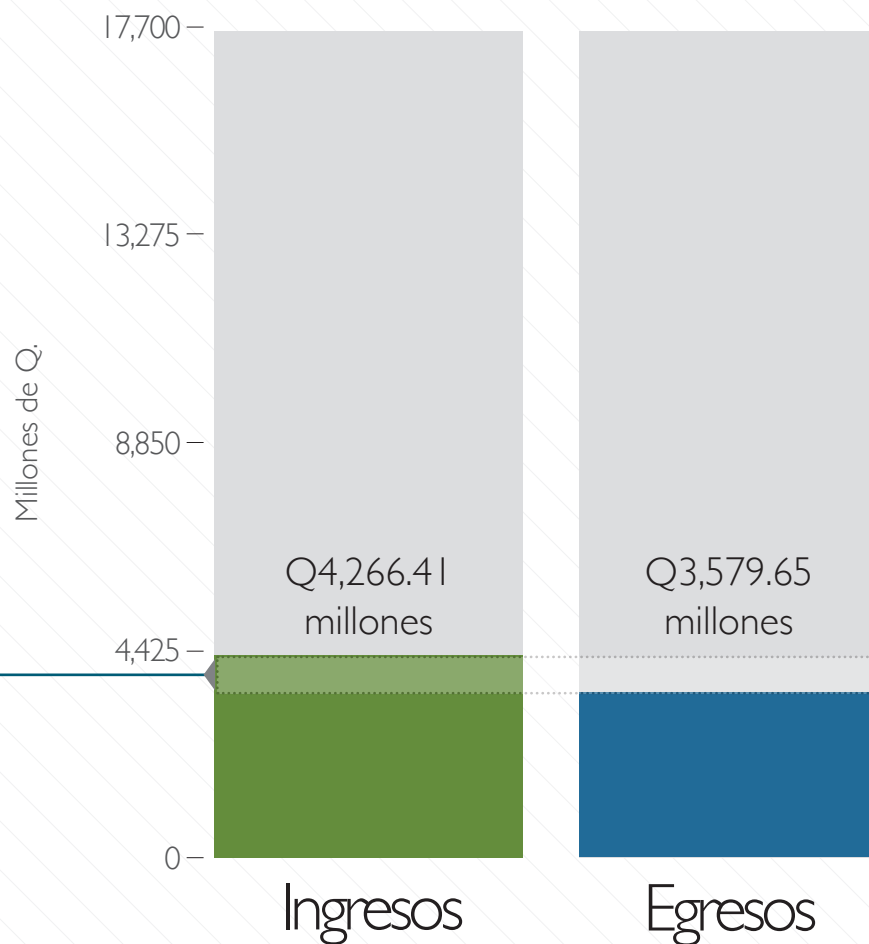

A ABRIL 2018

El Instituto presenta una ejecución presupuestaria positiva en los primeros cuatro meses de 2018, al sumar Q4,266.41 millones de ingresos y Q3,579.65 millones de egresos, un superávit de Q686.76 millones. Además en los egresos se registró Q799.14 millones al fortalecimiento de la reserva técnica financiera del Programa IVS, lo que garantiza el cumplimiento de las obligaciones del Instituto con sus derechohabientes.

DETALLE DE LOS INGRESOS

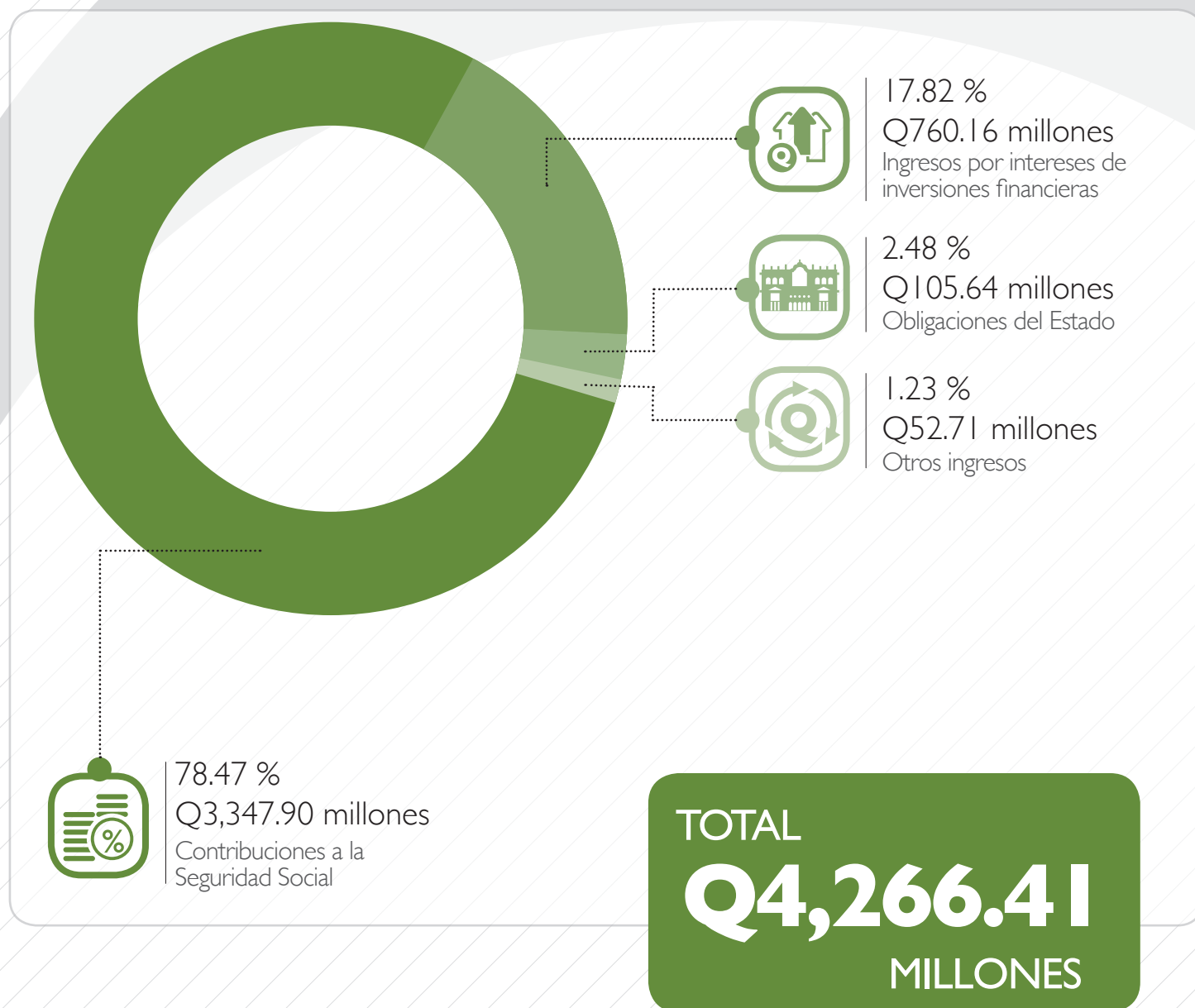

Los ingresos sumaron Q4,266.41 millones de enero a abril de 2018, esto se debe al impulso de los pilares fundamentales de los ingresos del Instituto, las contribuciones de los empleadores y trabajadores a la seguridad social con Q3,347.90 millones (78.47%), y los ingresos por intereses de inversiones financieras con Q760.16 millones (17.82%).

DETALLE DE LOS EGRESOS

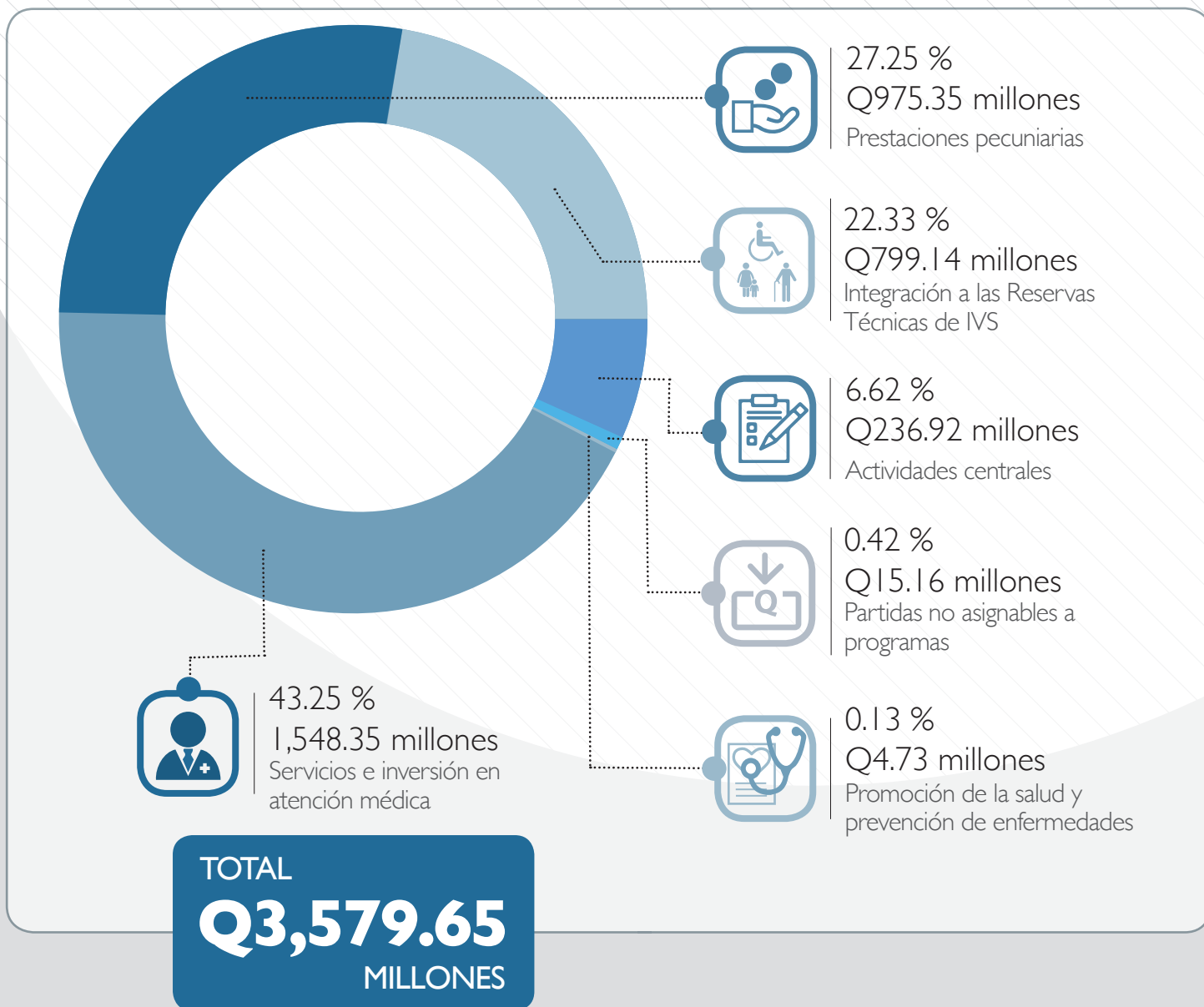

Los egresos del Instituto alcanzaron los Q3,579.65 millones en el primer cuatrimestre de 2018, integrados principalmente por los rubros de Servicios e Inversión en Atención Médica y de Prestaciones Pecuniarias con Q1,548.35 millones (43.25%) y Q975.35 millones (27.25%), respectivamente. También es importante señalar que entre los egresos se registró Q799.14 millones a la reserva técnica financiera del Programa IVS.

El IGSS prestó
3,166,009 servicios
a abril de 2018

SERVICIOS PRESTADOS POR EL IGSS

El IGSS prestó 3,166,009 servicios en el primer cuatrimestre de 2018, integrados por 678,324 prestaciones pecuniarias y 2,487,685 servicios médicos, esto debido al esfuerzo constante del Instituto de prestar más y mejores servicios a los derechohabientes. Los servicios están constituidos principalmente por las consultas externas y las atenciones de emergencia, asimismo, por los pagos de pensiones del Programa IVS.

SERVICIOS PRESTADOS POR EL IGSS



2,487,685
SERVICIOS MÉDICOS

Personas atendidas

Egresos Hospitalarios	Atenciones en Emergencia	Consultas Externas	Atenciones de Primeros Auxilios	Eventos de Promoción de la Salud y Prevención de Enfermedades	Servicios de Atención Médica PRECAPI
58,304	441,351	1,477,522	7,915	502,588	5

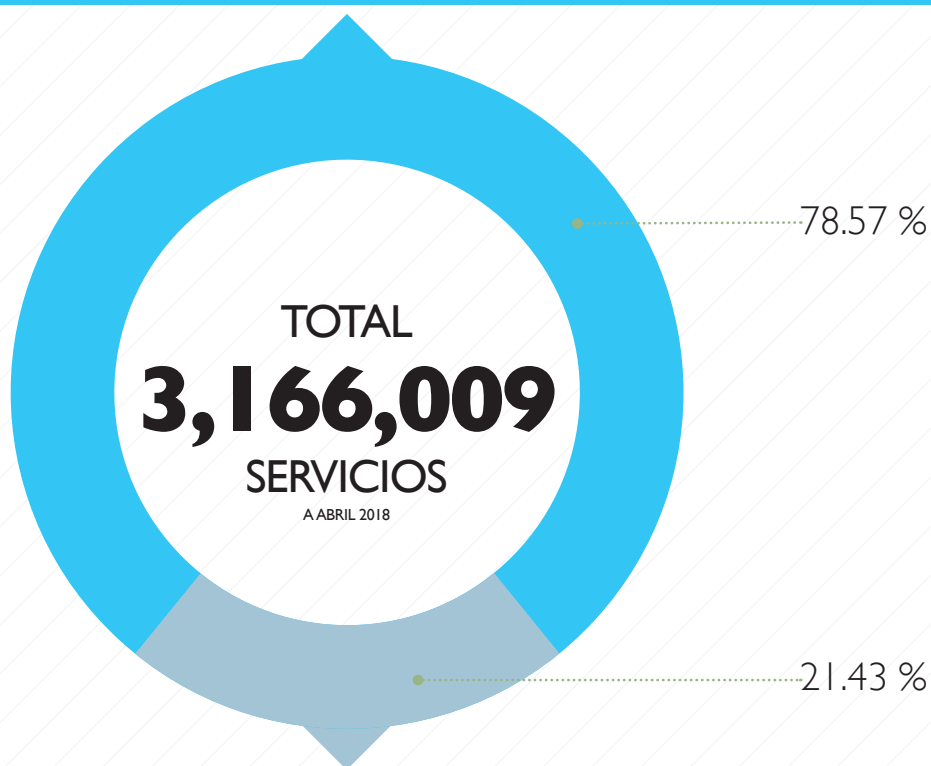

678,324
PRESTACIONES PECUNIARIAS

Pagos realizados

Subsidios y Cuotas Mortuorias del Programa de Enfermedad, Maternidad y Accidentes (EMA)

104,138

Pensiones y Cuotas Mortuorias del Programa de Invalidez, Vejez y Supervivencia (IVS)

574,186

Fuente: Subgerencia de Planificación y Desarrollo, abril 2018 (SICOIN).

Q32,131.98 millones
suma el Portafolio de
Inversiones al
30 de abril de 2018.

PORTAFOLIO DE INVERSIONES

El IGSS presenta un crecimiento continuo de su Portafolio de Inversiones al sumar Q32,131.98 millones al 30 de abril de 2018, un incremento de Q2,690.36 millones respecto los Q29,441.62 millones al mismo periodo de 2017. Este positivo resultado se debe a la gestión efectiva que realiza el Comité de Inversiones del Instituto, con base en su Ley Orgánica, su Política Inversionista y su Plan Anual de Inversiones, obteniendo las mejores rentas por intereses de inversiones en el sistema financiero.

PORTAFOLIO DE INVERSIONES

INCREMENTO DE
Q2,690.36
MILLONES
9.14 %
*respecto a los Q29,441.62 millones al
mismo período de 2017.*

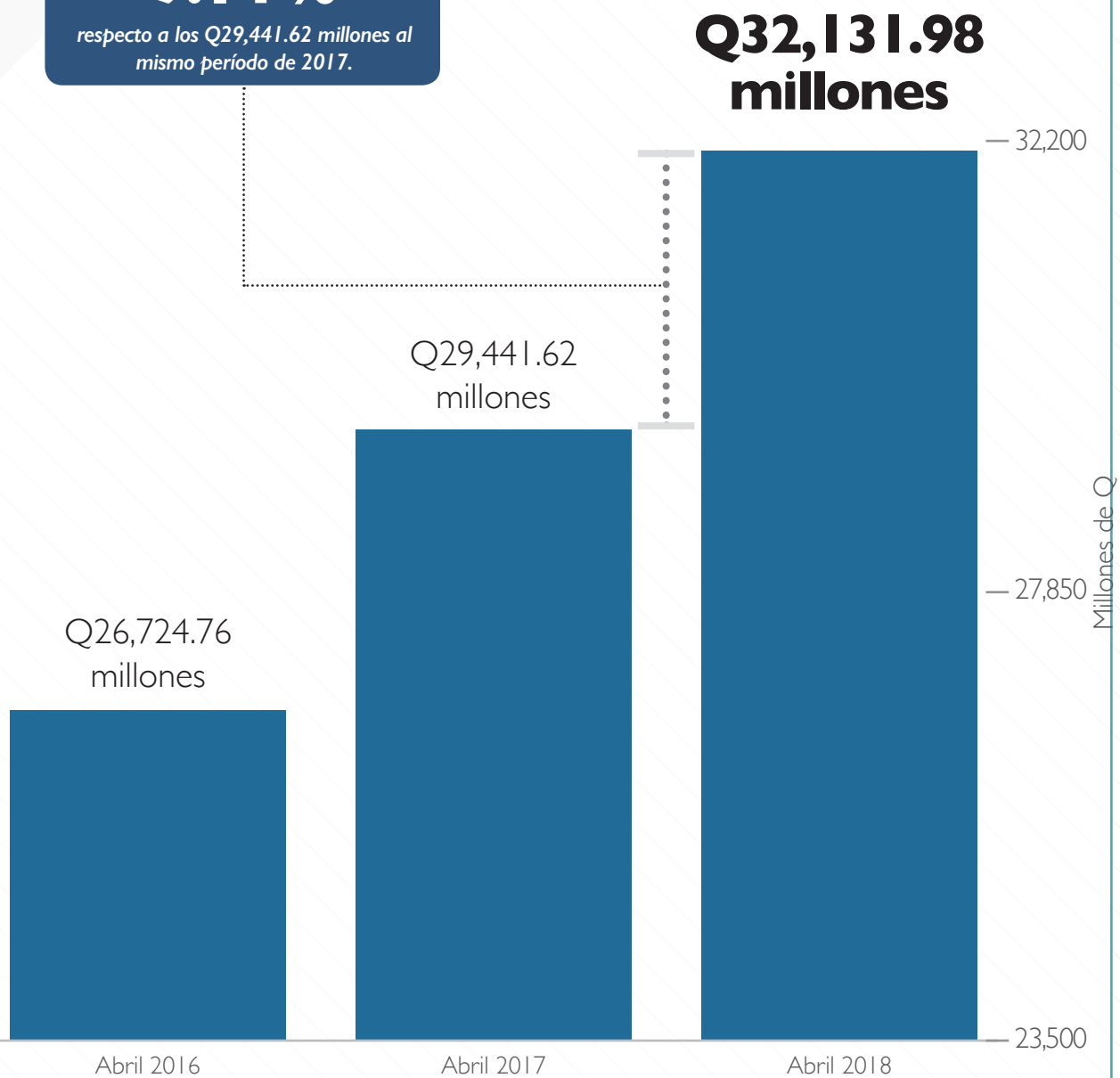

GESTIÓN EFICIENTE DEL PORTAFOLIO DE INVERSIONES



En once años y nueve meses se logró incrementar el monto del Portafolio de Inversiones en Q22,638.38 millones, 70.45 % del total.

POR PROGRAMA INSTITUCIONAL

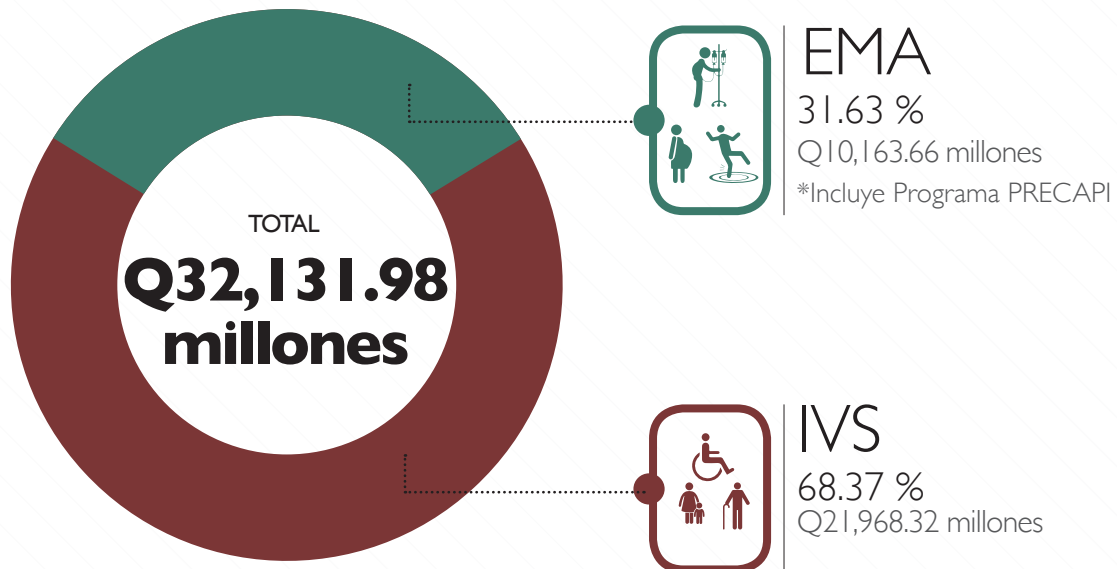

*El rendimiento de las inversiones
financieras del IGSS de enero a
abril 2018 fue de:*

Q754.43 millones

DETALLE DE INVERSIONES

GESTIÓN DEL PORTAFOLIO DE
INVERSIONES DE LOS PROGRAMAS
EMA, IVS Y PRECAPI

DETALLE DE INVERSIONES

No. de Orden	No. de Operación	Entidad	Fecha de Inicio	Monto	Plazo	Tasa
1	12727	BANCO DE GUATEMALA	2-Apr-18	Q245,345,900.00	1	2.35%
2	12728	BANCO DE GUATEMALA	2-Apr-18	Q248,643,100.00	1	2.35%
3	12729	BANCO DE GUATEMALA	2-Apr-18	Q12,563,300.00	1	2.35%
4	12730	BANCO DE DESARROLLO RURAL	3-Apr-18	Q45,000,000.00	731	6.00%
5	12731	BANCO DE DESARROLLO RURAL	3-Apr-18	Q55,000,000.00	731	6.00%
6	12732	BANCO DE AMERICA CENTRAL	3-Apr-18	Q20,000,000.00	365	6.25%
7	12733	BANCO DE LOS TRABAJADORES	3-Apr-18	Q5,746,200.00	1080	7.90%
8	12734	BANCO DE LOS TRABAJADORES	3-Apr-18	Q8,000,000.00	1080	7.90%
9	12735	BANCO DE CRÉDITO	3-Apr-18	Q64,800.00	365	8.00%
10	12736	BANCO DE CRÉDITO	3-Apr-18	Q5,000,000.00	365	8.00%
11	12737	BANCO DE GUATEMALA	3-Apr-18	Q60,000,023.19	63	3.50%
12	12738	BANCO DE GUATEMALA	3-Apr-18	Q140,204,700.00	1	2.45%
13	12739	BANCO DE GUATEMALA	3-Apr-18	Q173,665,200.00	1	2.45%
14	12740	BANCO DE GUATEMALA	3-Apr-18	Q12,566,300.00	1	2.45%
15	12741	BANCO DE LOS TRABAJADORES	4-Apr-18	Q10,000,000.00	1080	7.90%

DETALLE DE INVERSIONES

No. de Orden	No. de Operación	Entidad	Fecha de Inicio	Monto	Plazo	Tasa
16	12742	BANCO DE GUATEMALA	4-Apr-18	Q140,165,700.00	1	2.44%
17	12743	BANCO DE GUATEMALA	4-Apr-18	Q174,374,000.00	1	2.44%
18	12744	BANCO DE GUATEMALA	4-Apr-18	Q12,567,100.00	1	2.44%
19	12745	BANCO DE GUATEMALA	5-Apr-18	Q129,327,400.00	1	2.45%
20	12746	BANCO DE GUATEMALA	5-Apr-18	Q186,750,700.00	1	2.45%
21	12747	BANCO DE GUATEMALA	5-Apr-18	Q12,550,600.00	1	2.45%
22	12748	BANCO DE CRÉDITO	6-Apr-18	Q4,948,600.00	367	8.00%
23	12749	BANCO DE GUATEMALA	6-Apr-18	Q134,705,500.00	3	2.44%
24	12750	BANCO DE GUATEMALA	6-Apr-18	Q185,665,100.00	3	2.44%
25	12751	BANCO DE GUATEMALA	6-Apr-18	Q12,572,400.00	3	2.44%
26	12752	BANCO DE GUATEMALA	9-Apr-18	Q123,532,000.00	1	2.37%
27	12753	BANCO DE GUATEMALA	9-Apr-18	Q174,496,800.00	1	2.37%
28	12754	BANCO DE GUATEMALA	9-Apr-18	Q12,574,900.00	1	2.37%
29	12755	BANCO DE GUATEMALA	10-Apr-18	Q42,500,000.00	1	2.37%
30	12756	BANCO DE GUATEMALA	10-Apr-18	Q178,500,000.00	1	2.37%

DETALLE DE INVERSIONES

No. de Orden	No. de Operación	Entidad	Fecha de Inicio	Monto	Plazo	Tasa
31	12757	BANCO DE GUATEMALA	10-Apr-18	Q12,560,000.00	1	2.37%
32	12758	BANCO DE GUATEMALA	11-Apr-18	Q36,930,200.00	1	2.37%
33	12759	BANCO DE GUATEMALA	11-Apr-18	Q182,149,600.00	1	2.37%
34	12760	BANCO DE GUATEMALA	11-Apr-18	Q12,556,000.00	1	2.37%
35	12761	BANCO DE GUATEMALA	12-Apr-18	Q69,886,200.00	1	2.42%
36	12762	BANCO DE GUATEMALA	12-Apr-18	Q187,793,300.00	1	2.42%
37	12763	BANCO DE GUATEMALA	12-Apr-18	Q12,559,600.00	1	2.42%
38	12764	BANCO DE GUATEMALA	13-Apr-18	Q45,954,000.00	3	2.41%
39	12765	BANCO DE GUATEMALA	13-Apr-18	Q193,345,200.00	3	2.41%
40	12766	BANCO DE GUATEMALA	13-Apr-18	Q12,577,300.00	3	2.41%
41	12767	BANCO DE GUATEMALA	16-Apr-18	Q39,558,500.00	1	2.34%
42	12768	BANCO DE GUATEMALA	16-Apr-18	Q32,317,100.00	1	2.34%
43	12769	BANCO DE GUATEMALA	16-Apr-18	Q1,622,900.00	1	2.34%
44	12770	BANCO DE GUATEMALA	17-Apr-18	Q59,514,800.00	1	2.35%
45	12771	BANCO DE GUATEMALA	17-Apr-18	Q40,974,600.00	1	2.35%

DETALLE DE INVERSIONES

No. de Orden	No. de Operación	Entidad	Fecha de Inicio	Monto	Plazo	Tasa
46	12772	BANCO DE GUATEMALA	17-Apr-18	Q1,635,700.00	1	2.35%
47	12773	BANCO DE GUATEMALA	18-Apr-18	Q64,310,500.00	1	2.34%
48	12774	BANCO DE GUATEMALA	18-Apr-18	Q50,032,000.00	1	2.34%
49	12775	BANCO DE GUATEMALA	18-Apr-18	Q5,780,800.00	1	2.34%
50	12776	BANCO DE LOS TRABAJADORES	19-Apr-18	Q10,795,700.00	1082	7.90%
51	12777	BANCO DE LOS TRABAJADORES	19-Apr-18	Q117,000.00	1082	7.90%
52	12778	BANCO DE GUATEMALA	19-Apr-18	Q92,742,700.00	1	2.39%
53	12779	BANCO DE GUATEMALA	19-Apr-18	Q68,596,300.00	1	2.39%
54	12780	BANCO DE GUATEMALA	19-Apr-18	Q5,797,100.00	1	2.39%
55	12781	BANCO DE GUATEMALA	20-Apr-18	Q133,911,600.00	3	2.41%
56	12782	BANCO DE GUATEMALA	20-Apr-18	Q81,514,000.00	3	2.41%
57	12783	BANCO DE GUATEMALA	20-Apr-18	Q5,839,900.00	3	2.41%
58	12784	BANCO DE GUATEMALA	23-Apr-18	Q100,000,091.74	134	3.69%
59	12785	BANCO DE GUATEMALA	23-Apr-18	Q41,994,400.00	1	2.29%
60	12786	BANCO DE GUATEMALA	23-Apr-18	Q107,181,300.00	1	2.29%

DETALLE DE INVERSIONES

No. de Orden	No. de Operación	Entidad	Fecha de Inicio	Monto	Plazo	Tasa
61	12787	BANCO DE GUATEMALA	23-Apr-18	Q5,829,200.00	1	2.29%
62	12788	BANCO DE GUATEMALA	24-Apr-18	Q88,685,300.00	1	2.41%
63	12789	BANCO DE GUATEMALA	24-Apr-18	Q134,376,500.00	1	2.41%
64	12790	BANCO DE GUATEMALA	24-Apr-18	Q6,824,200.00	1	2.41%
65	12791	BANCO DE GUATEMALA	25-Apr-18	Q88,501,100.00	1	2.43%
66	12792	BANCO DE GUATEMALA	25-Apr-18	Q216,000,000.00	1	2.43%
67	12793	BANCO DE GUATEMALA	25-Apr-18	Q6,828,600.00	1	2.43%
68	12794	BANCO DE LOS TRABAJADORES	26-Apr-18	Q75,000,000.00	1083	7.90%
69	12795	BANCO DE GUATEMALA	26-Apr-18	Q100,000,000.00	1	2.43%
70	12796	BANCO DE GUATEMALA	26-Apr-18	Q291,348,200.00	1	2.43%
71	12797	BANCO DE GUATEMALA	26-Apr-18	Q6,829,500.00	1	2.43%
72	12798	BANCO DE GUATEMALA	27-Apr-18	Q90,000,089.09	130	3.60%
73	12799	BANCO DE GUATEMALA	27-Apr-18	Q176,000,068.91	130	3.60%
74	12800	BANCO DE GUATEMALA	27-Apr-18	Q107,160,000.00	3	2.45%
75	12801	BANCO DE GUATEMALA	27-Apr-18	Q149,453,700.00	3	2.45%

DETALLE DE INVERSIONES

No. de Orden	No. de Operación	Entidad	Fecha de Inicio	Monto	Plazo	Tasa
76	12802	BANCO DE GUATEMALA	27-Apr-18	Q8,068,400.00	3	2.45%
77	12803	BANCO DE GUATEMALA	30-Apr-18	Q100,000,028.55	218	3.80%
78	12804	BANCO DE GUATEMALA	30-Apr-18	Q200,723,700.00	2	2.35%
79	12805	BANCO DE GUATEMALA	30-Apr-18	Q116,183,400.00	2	2.35%
80	12806	BANCO DE GUATEMALA	30-Apr-18	Q118,100.00	2	2.35%
81	12807	BANCO DE GUATEMALA	30-Apr-18	Q21,687,700.00	2	2.35%