



Boletín **FINANCIERO** Y DE SERVICIOS PRESTADOS

Edición No. 85

Cifras a mayo 2020



**Política
Preventiva**

de la Seguridad Social en Guatemala

www.igssgt.org



El IGSS ingresó
Q5,243.07 millones
durante los primeros cinco
meses de 2020.

POSITIVA EJECUCIÓN PRESUPUESTARIA

A PESAR DE LA CRISIS DEL COVID-19

Los ingresos del Instituto han sido afectados por la pandemia del Covid-19, principalmente las Contribuciones de la Seguridad Social debido al diferimiento de cuotas patronales implementado con el Acuerdo 1,472 de Junta Directiva, creado para beneficiar a las empresas que han sido afectadas ante la crisis del Covid-19. A pesar de la situación, el Instituto trabaja incansablemente con el objetivo de garantizar los beneficios del IGSS a los derechohabientes en el presente y a futuro.

INGRESOS SUPERAN A LOS EGRESOS EN

Q677.54
MILLONES, 14.84 %

Presupuesto vigente 2020
Q14,449.74 millones

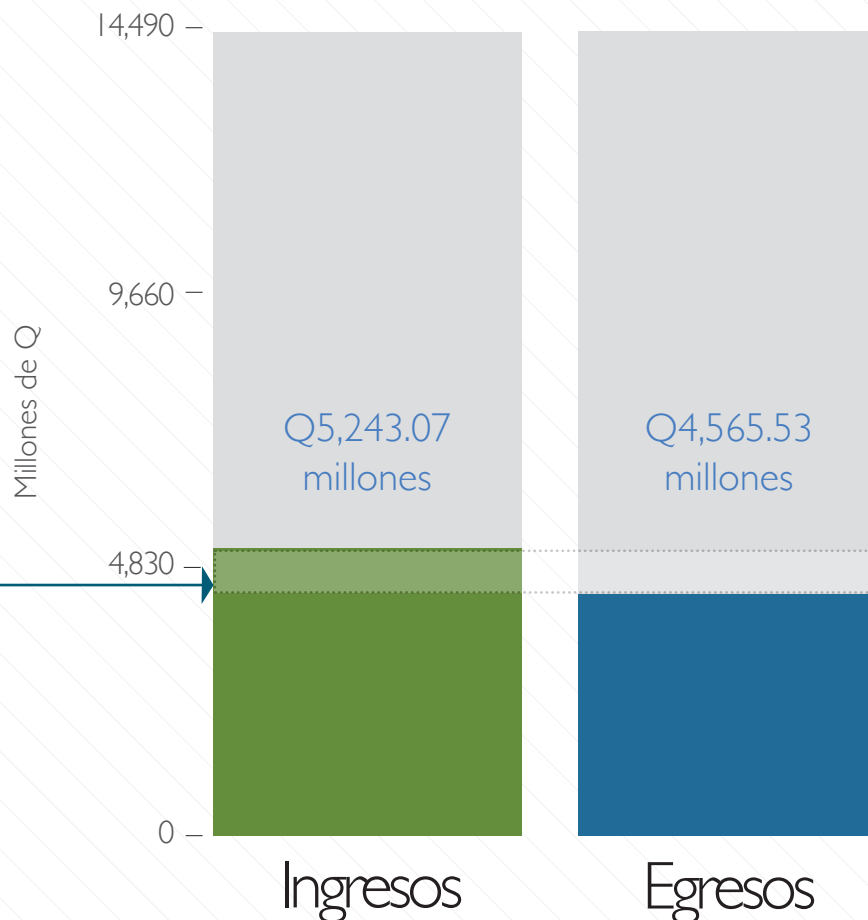

A MAYO 2020

El Instituto presenta una ejecución presupuestaria positiva de enero a mayo 2020, al sumar Q5,243.07 millones de ingresos y Q4,565.53 millones de egresos, un superávit de Q677.54 millones. Además se fortaleció el Programa IVS, al integrar Q610.36 millones a su reserva técnica financiera, esto de vital importancia al garantizar el cumplimiento de las obligaciones con sus derechohabientes.

DETALLE DE LOS INGRESOS

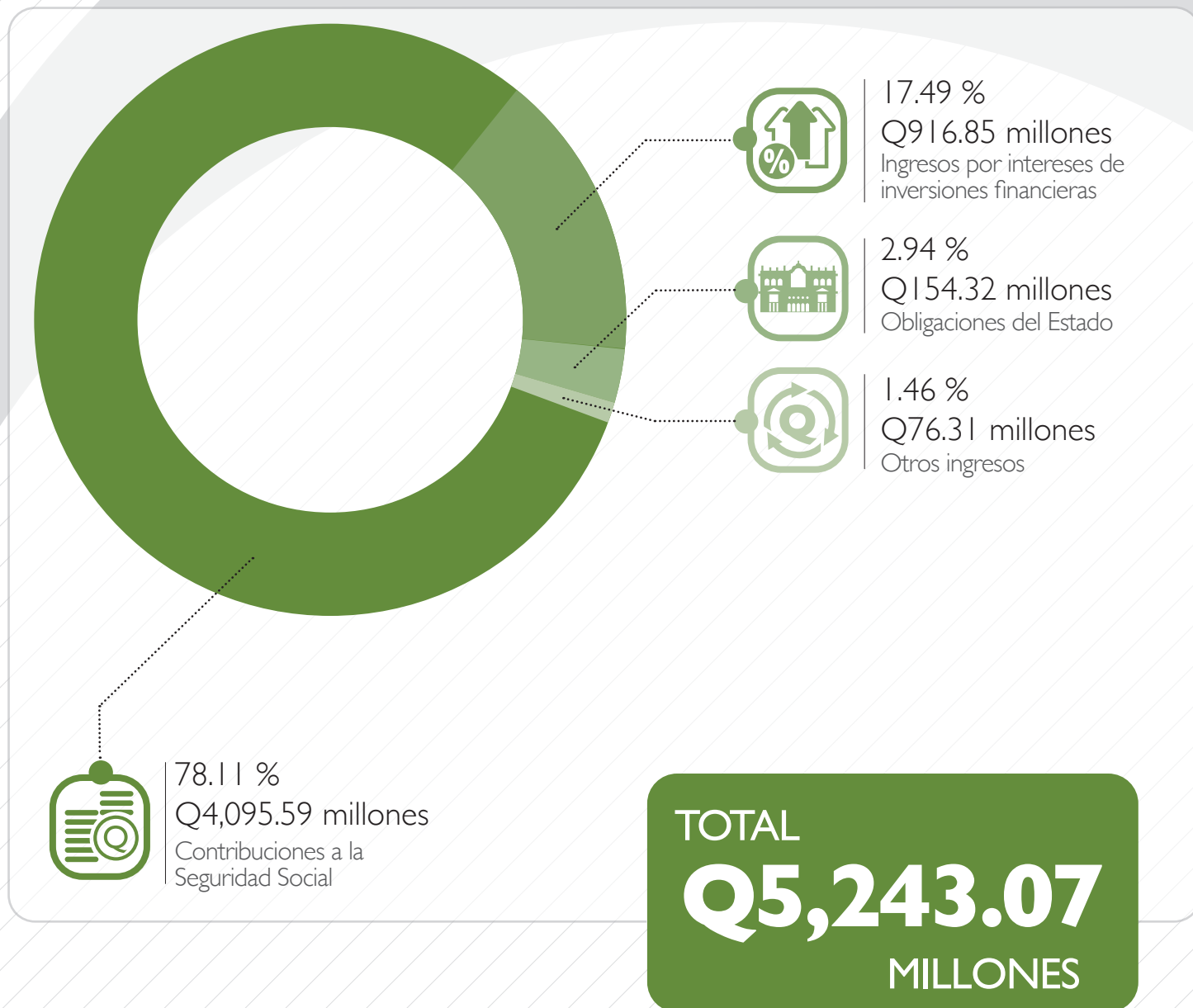

Los ingresos sumaron Q5,243.07 millones durante los primeros cinco meses de 2020. Los dos pilares fundamentales del Instituto son las contribuciones de los empleadores y trabajadores a la seguridad social con Q4,095.59 millones (78.11 %), y los ingresos por intereses de inversiones financieras con Q916.85 millones (17.49 %).

DETALLE DE LOS EGRESOS

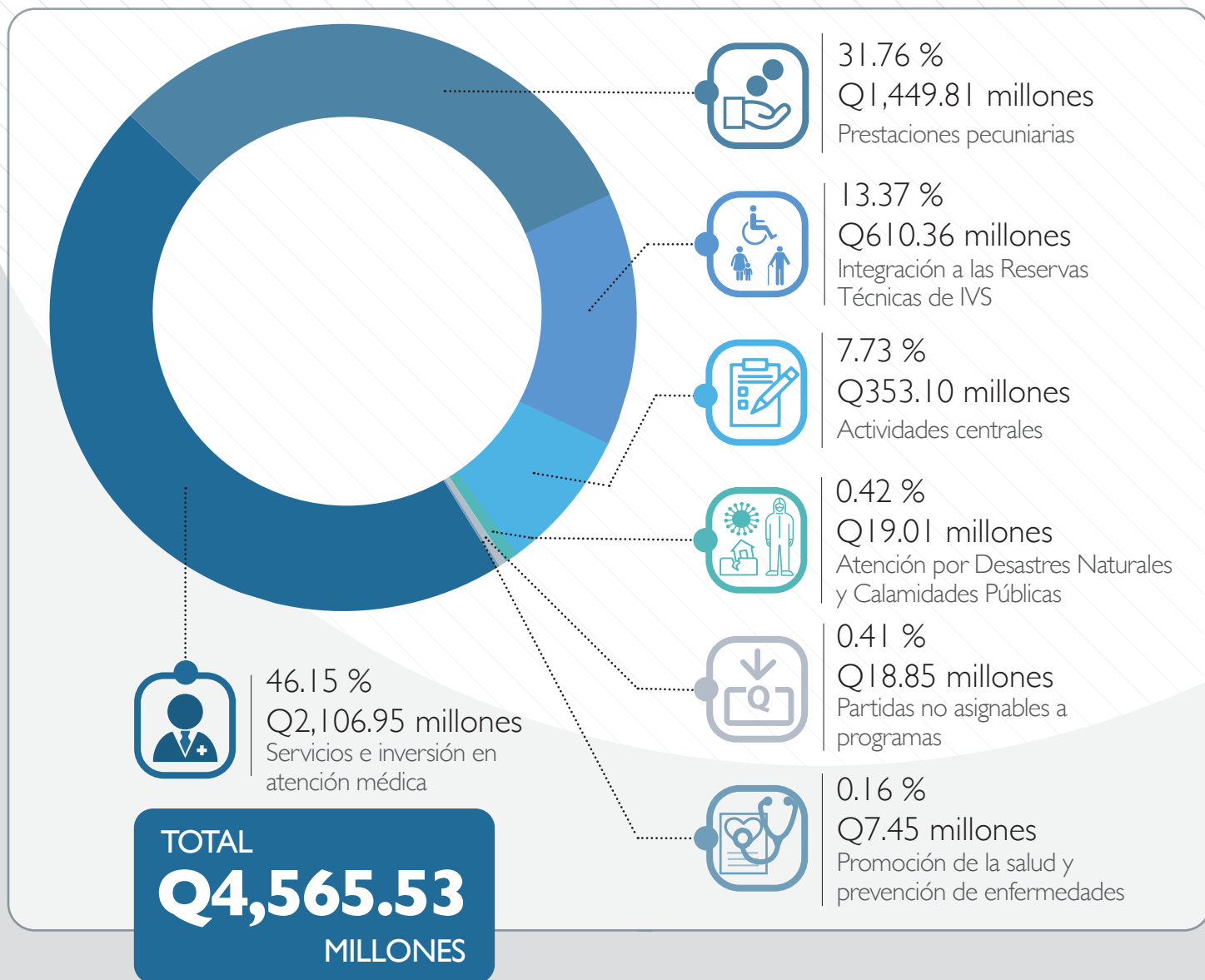

Los egresos del Instituto alcanzaron los Q4,565.53 millones de enero a mayo 2020, integrados principalmente por los rubros de Servicios e Inversión en Atención y de Prestaciones Pecuniarias con Q2,106.95 millones (46.15 %) y Q1,449.81 millones (31.76 %), respectivamente.

El IGSS prestó
3,616,525 servicios
de enero a mayo de 2020.

SERVICIOS PRESTADOS POR EL IGSS

El IGSS prestó 3,616,525 servicios de enero a mayo de 2020, integrados por 859,843 prestaciones pecuniarias y 2,756,682 servicios médicos, esto debido al esfuerzo constante del Instituto de prestar más y mejores servicios a los derechohabientes. Los servicios están constituidos principalmente por las consultas externas y las atenciones de emergencia, asimismo, por los pagos de pensiones del Programa IVS.

SERVICIOS PRESTADOS POR EL IGSS



2,756,682
SERVICIOS MÉDICOS

Personas atendidas

Egresos
Hospitalarios

50,707

Consultas
Externas

1,995,434

Atenciones en
Emergencia

466,432

Atenciones de
Primeros Auxilios

10,323

Eventos de Promoción
de la Salud y Prevención
de Enfermedades

233,786

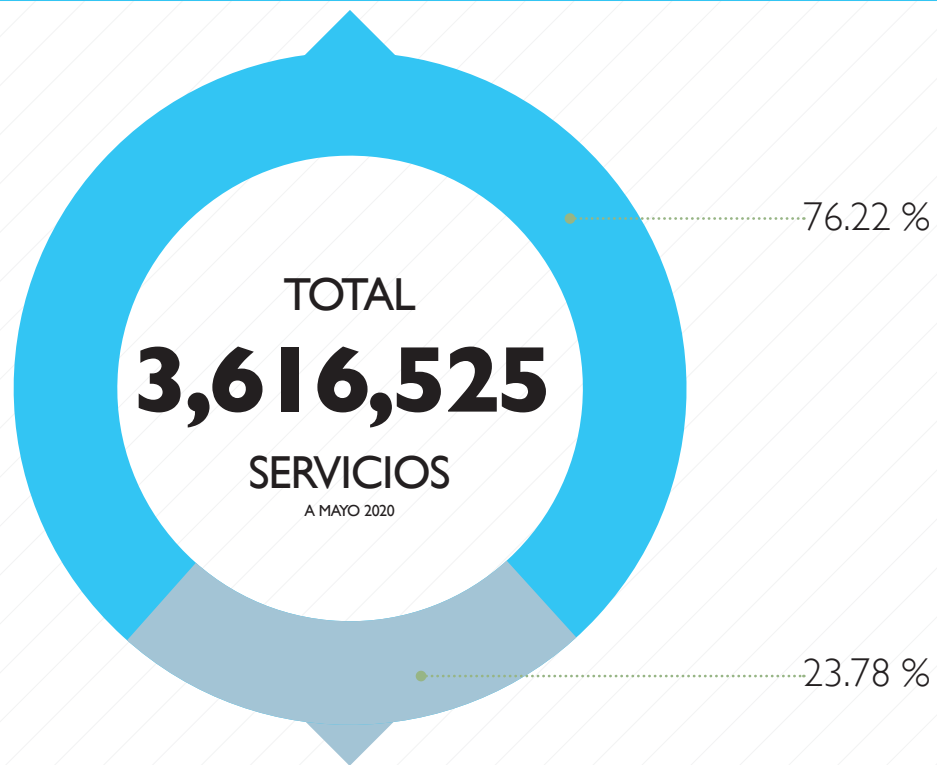

859,843
PRESTACIONES PECUNIARIAS

Pagos realizados

Subsidios y Cuotas Mortuorias del Programa de
Enfermedad, Maternidad y Accidentes (EMA)

116,365

Pensiones y Cuotas Mortuorias del Programa de
Invalidez, Vejez y Supervivencia (IVS)

743,478

Fuente: Subgerencia de Planificación y Desarrollo, mayo 2020 (SICOIN).

Q39,368.03 millones

*suma el Portafolio de
Inversiones al
31 de mayo de 2020.*

PORTAFOLIO DE INVERSIONES

El IGSS presenta un crecimiento continuo de su Portafolio de Inversiones al sumar Q39,368.03 millones al 31 de mayo de 2020, un incremento de Q2,758.10 millones respecto los Q36,609.93 millones al mismo periodo de 2019. Este positivo resultado se debe a la gestión efectiva que realiza el Comité de Inversiones del Instituto, con base en su Ley Orgánica, su Política Inversionista y su Plan Anual de Inversiones, obteniendo las mejores rentas por intereses de inversiones en el sistema financiero.

PORTAFOLIO DE INVERSIONES

INCREMENTO DE
**Q2,758.10
MILLONES**
7.53 %
*respecto a los Q36,609.93 millones al
mismo período de 2019.*

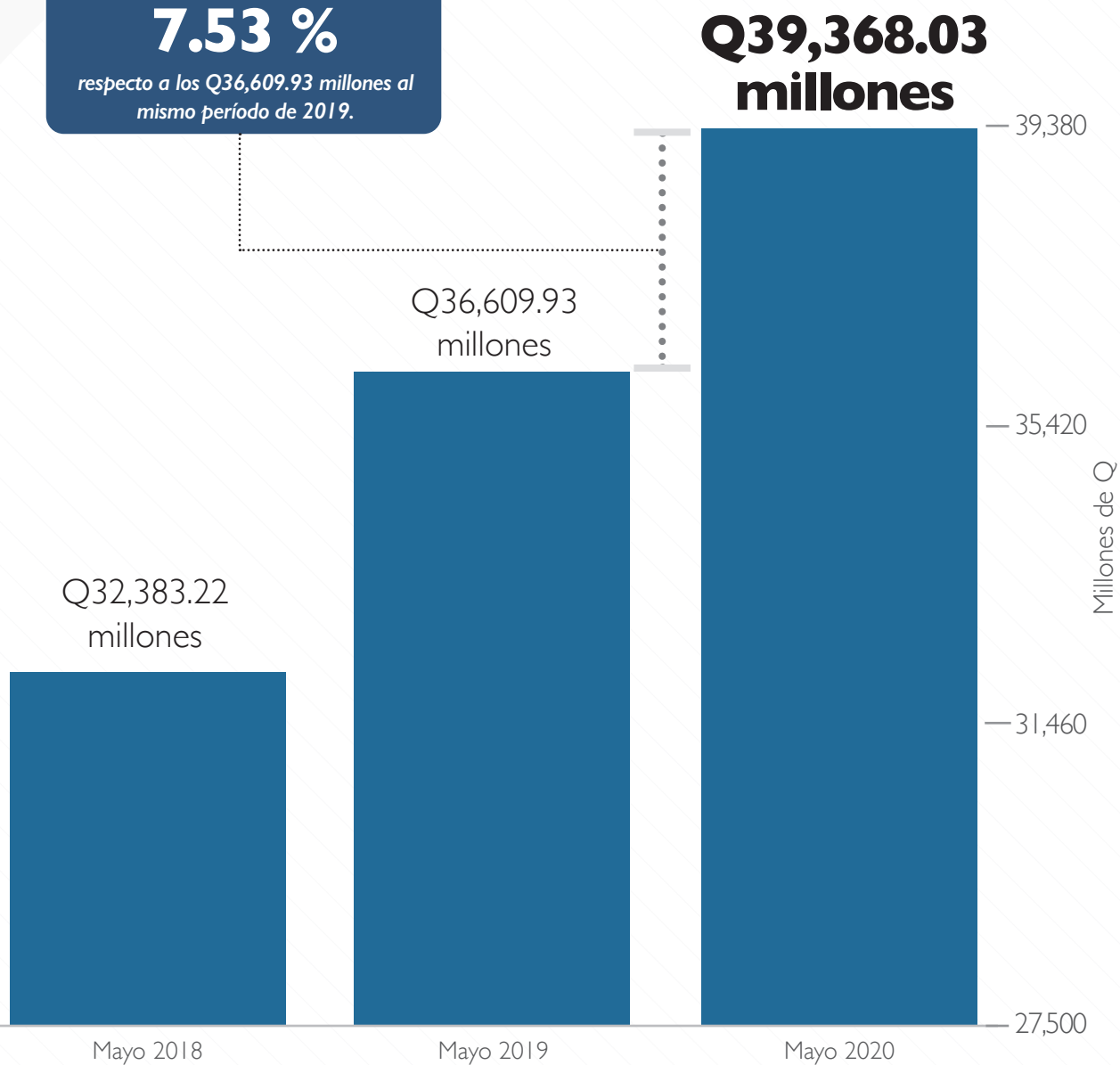

GESTIÓN EFICIENTE DEL PORTAFOLIO DE INVERSIONES



En trece años y diez meses se logró incrementar el monto del Portafolio de Inversiones en Q29,874.43 millones 75.89 % del total.

POR PROGRAMA INSTITUCIONAL

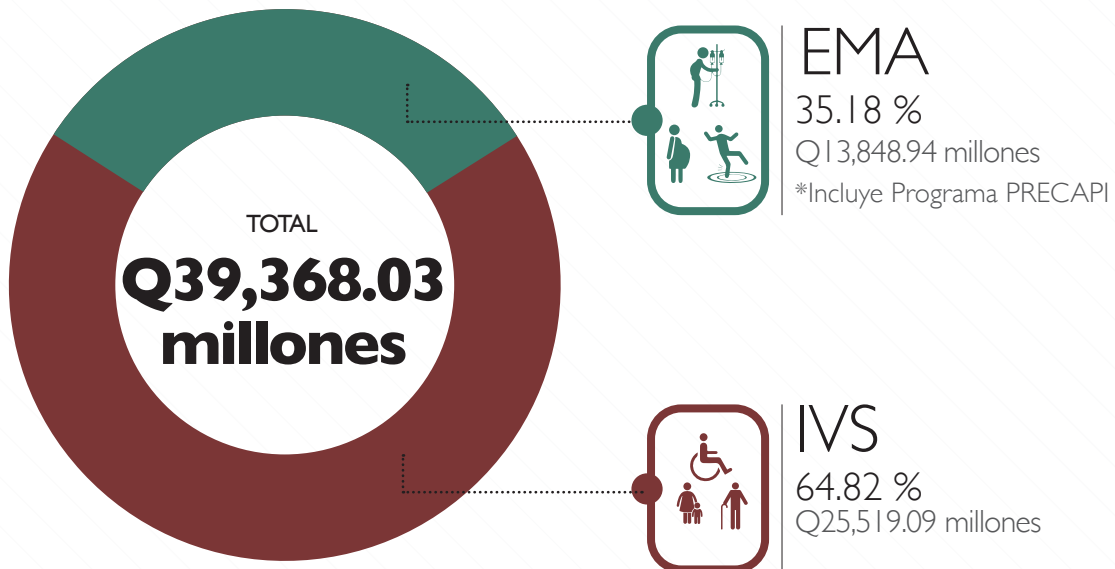

*El rendimiento de las inversiones
financieras del IGSS de enero a
mayo 2020 fue de:*

Q897.71 millones

DETALLE DE INVERSIONES

GESTIÓN DEL PORTAFOLIO DE
INVERSIONES DE LOS PROGRAMAS
EMA, IVS Y PRECAPI

DETALLE DE INVERSIONES

No. de Orden	No. de Operación	Entidad	Fecha de Inicio	Monto	Plazo	Tasa
1	14756	BANCO DE GUATEMALA	4-may-20	Q604,933,600.00	1	1.11%
2	14757	BANCO DE GUATEMALA	4-may-20	Q805,835,000.00	1	1.11%
3	14758	BANCO DE GUATEMALA	4-may-20	Q37,268,700.00	1	1.11%
4	14759	BANCO DE GUATEMALA	5-may-20	Q604,673,300.00	1	1.30%
5	14760	BANCO DE GUATEMALA	5-may-20	Q805,859,500.00	1	1.30%
6	14761	BANCO DE GUATEMALA	5-may-20	Q37,269,800.00	1	1.30%
7	14762	BANCO DE GUATEMALA	6-may-20	Q658,839,000.00	1	1.51%
8	14763	BANCO DE GUATEMALA	6-may-20	Q809,511,100.00	1	1.51%
9	14764	BANCO DE GUATEMALA	6-may-20	Q39,665,300.00	1	1.51%
10	14765	BANCO DE GUATEMALA	7-may-20	Q649,095,500.00	1	1.59%
11	14766	BANCO DE GUATEMALA	7-may-20	Q812,456,100.00	1	1.59%
12	14767	BANCO DE GUATEMALA	7-may-20	Q39,667,500.00	1	1.59%
13	14768	BANCO DE GUATEMALA	8-may-20	Q607,201,100.00	3	1.57%
14	14769	BANCO DE GUATEMALA	8-may-20	Q800,646,300.00	3	1.57%
15	14770	BANCO DE GUATEMALA	8-may-20	Q39,672,100.00	3	1.57%
16	14771	BANCO DE LOS TRABAJADORES	11-may-20	Q30,000,000.00	730	6.60%

DETALLE DE INVERSIONES

No. de Orden	No. de Operación	Entidad	Fecha de Inicio	Monto	Plazo	Tasa
17	14772	BANCO DE LOS TRABAJADORES	11-may-20	Q20,000,000.00	730	6.60%
18	14773	BANCO DE AMERICA CENTRAL	11-may-20	Q25,000,000.00	345	6.50%
19	14774	BANCO DE AMERICA CENTRAL	11-may-20	Q25,000,000.00	365	6.50%
20	14775	BANCO DE AMERICA CENTRAL	11-may-20	Q25,000,000.00	385	6.50%
21	14776	BANCO DE AMERICA CENTRAL	11-may-20	Q25,000,000.00	402	6.50%
22	14777	BANCO DE GUATEMALA	11-may-20	Q570,640,800.00	1	1.52%
23	14778	BANCO DE GUATEMALA	11-may-20	Q670,936,700.00	1	1.52%
24	14779	BANCO DE GUATEMALA	11-may-20	Q19,679,900.00	1	1.52%
25	14780	BANCO DE GUATEMALA	12-may-20	Q574,844,400.00	1	1.45%
26	14781	BANCO DE GUATEMALA	12-may-20	Q673,435,600.00	1	1.45%
27	14782	BANCO DE GUATEMALA	12-may-20	Q19,682,100.00	1	1.45%
28	14783	BANCO DE GUATEMALA	13-may-20	Q545,417,900.00	1	1.41%
29	14784	BANCO DE GUATEMALA	13-may-20	Q675,892,500.00	1	1.41%
30	14785	BANCO DE GUATEMALA	13-may-20	Q19,686,200.00	1	1.41%
31	14786	BANCO DE GUATEMALA	14-may-20	Q557,308,800.00	1	1.38%
32	14787	BANCO DE GUATEMALA	14-may-20	Q686,366,400.00	1	1.38%

DETALLE DE INVERSIONES

No. de Orden	No. de Operación	Entidad	Fecha de Inicio	Monto	Plazo	Tasa
33	14788	BANCO DE GUATEMALA	14-may-20	Q19,687,800.00	1	1.38%
34	14789	BANCO DE GUATEMALA	18-may-20	Q553,883,400.00	1	1.36%
35	14790	BANCO DE GUATEMALA	18-may-20	Q726,820,000.00	1	1.36%
36	14791	BANCO DE GUATEMALA	18-may-20	Q19,689,900.00	1	1.36%
37	14792	BANCO DE AMERICA CENTRAL	19-may-20	Q25,000,000.00	365	6.50%
38	14793	BANCO DE AMERICA CENTRAL	19-may-20	Q25,000,000.00	385	6.50%
39	14794	BANCO DE AMERICA CENTRAL	19-may-20	Q25,000,000.00	405	6.50%
40	14795	BANCO DE AMERICA CENTRAL	19-may-20	Q25,000,000.00	423	6.50%
41	14796	BANCO DE GUATEMALA	19-may-20	Q574,836,300.00	1	1.31%
42	14797	BANCO DE GUATEMALA	19-may-20	Q378,029,700.00	1	1.31%
43	14798	BANCO DE GUATEMALA	19-may-20	Q2,112,900.00	1	1.31%
44	14799	BANCO DE GUATEMALA	20-may-20	Q655,534,900.00	1	1.29%
45	14800	BANCO DE GUATEMALA	20-may-20	Q461,613,800.00	1	1.29%
46	14801	BANCO DE GUATEMALA	20-may-20	Q2,134,100.00	1	1.29%
47	14802	BANCO DE GUATEMALA	21-may-20	Q703,474,900.00	1	1.27%
48	14803	BANCO DE GUATEMALA	21-may-20	Q546,525,900.00	1	1.27%

DETALLE DE INVERSIONES

No. de Orden	No. de Operación	Entidad	Fecha de Inicio	Monto	Plazo	Tasa
49	14804	BANCO DE GUATEMALA	21-may-20	Q2,175,800.00	1	1.27%
50	14805	BANCO DE GUATEMALA	22-may-20	Q761,352,500.00	3	1.25%
51	14806	BANCO DE GUATEMALA	22-may-20	Q575,497,500.00	3	1.25%
52	14807	BANCO DE GUATEMALA	22-may-20	Q2,177,400.00	3	1.25%
53	14808	BANCO DE GUATEMALA	25-may-20	Q794,025,600.00	1	1.20%
54	14809	BANCO DE GUATEMALA	25-may-20	Q612,568,600.00	1	1.20%
55	14810	BANCO DE GUATEMALA	25-may-20	Q2,181,400.00	1	1.20%
56	14811	BANCO DE GUATEMALA	26-may-20	Q807,371,300.00	1	1.20%
57	14812	BANCO DE GUATEMALA	26-may-20	Q686,711,500.00	1	1.20%
58	14813	BANCO DE GUATEMALA	26-may-20	Q2,284,700.00	1	1.20%
59	14814	BANCO DE AMERICA CENTRAL	27-may-20	Q25,000,000.00	365	6.50%
60	14815	BANCO DE AMERICA CENTRAL	27-may-20	Q25,000,000.00	385	6.50%
61	14816	BANCO DE AMERICA CENTRAL	27-may-20	Q25,000,000.00	405	6.50%
62	14817	BANCO DE AMERICA CENTRAL	27-may-20	Q25,000,000.00	425	6.50%
63	14818	BANCO DE GUATEMALA	27-may-20	Q674,421,100.00	1	1.18%
64	14819	BANCO DE GUATEMALA	27-may-20	Q590,374,500.00	1	1.18%

DETALLE DE INVERSIONES

No. de Orden	No. de Operación	Entidad	Fecha de Inicio	Monto	Plazo	Tasa
65	14820	BANCO DE GUATEMALA	27-may-20	Q5,447,000.00	1	1.18%
66	14821	BANCO DE GUATEMALA	28-may-20	Q654,041,900.00	1	1.15%
67	14822	BANCO DE GUATEMALA	28-may-20	Q620,729,100.00	1	1.15%
68	14823	BANCO DE GUATEMALA	28-may-20	Q17,479,600.00	1	1.15%
69	14824	BANCO DE AMERICA CENTRAL	29-may-20	Q250,000.00	425	6.50%
70	14825	BANCO DE GUATEMALA	29-may-20	Q673,023,000.00	3	1.12%
71	14826	BANCO DE GUATEMALA	29-may-20	Q656,691,100.00	3	1.12%
72	14827	BANCO DE GUATEMALA	29-may-20	Q19,753,500.00	3	1.12%