



Boletín **FINANCIERO** Y DE SERVICIOS PRESTADOS

Edición No. 87

Cifras a julio 2020



**Política
Preventiva**
de la Seguridad Social en Guatemala

www.igssgt.org



El IGSS ingresó
Q7,374.96 millones
durante los primeros siete
meses de 2020.

POSITIVA EJECUCIÓN PRESUPUESTARIA

A PESAR DE LA CRISIS DEL COVID-19

Los ingresos del Instituto han sido afectados por la pandemia del Covid-19, principalmente las Contribuciones de la Seguridad Social debido al diferimiento de cuotas patronales implementado con el Acuerdo 1,472 de Junta Directiva, creado para beneficiar a las empresas que han sido afectadas ante la crisis del Covid-19. A pesar de la situación, el Instituto trabaja incansablemente con el objetivo de garantizar los beneficios del IGSS a los derechohabientes en el presente y a futuro.

INGRESOS SUPERAN A LOS EGRESOS EN

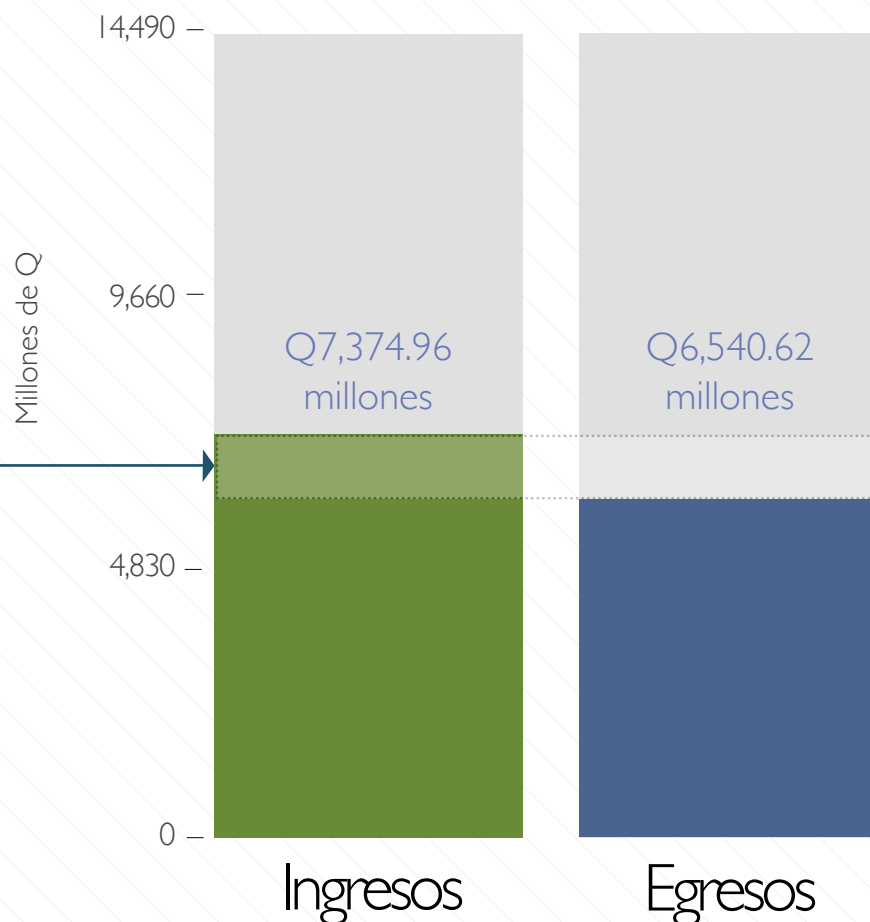
Q834.34
MILLONES, 12.76 %Presupuesto vigente 2020
Q14,449.74 millones

A JULIO 2020

El Instituto presenta una ejecución presupuestaria positiva de enero a julio 2020, al sumar Q7,374.96 millones de ingresos y Q6,540.62 millones de egresos, un superávit de Q834.34 millones. Además, se fortaleció el Programa IVS, al integrar Q865.99 millones a su reserva técnica financiera, esto de vital importancia al garantizar el cumplimiento de las obligaciones con sus derechohabientes.

DETALLE DE LOS INGRESOS

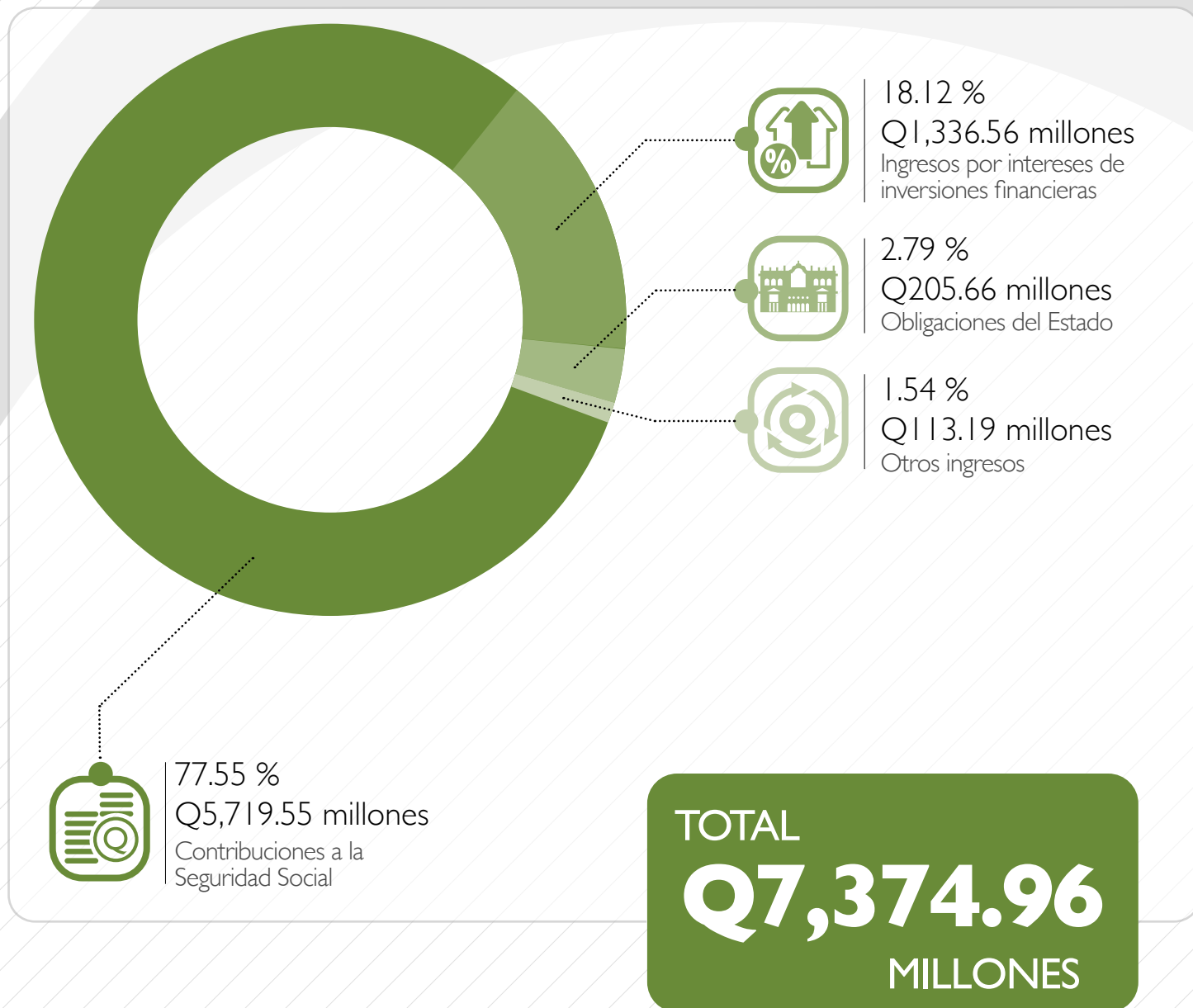

Los ingresos sumaron Q7,374.96 millones durante los primeros siete meses de 2020. Los dos pilares fundamentales del Instituto son las contribuciones de los empleadores y trabajadores a la seguridad social con Q5,719.55 millones (77.55 %), y los ingresos por intereses de inversiones financieras con Q1,336.56 millones (18.12 %).

DETALLE DE LOS EGRESOS

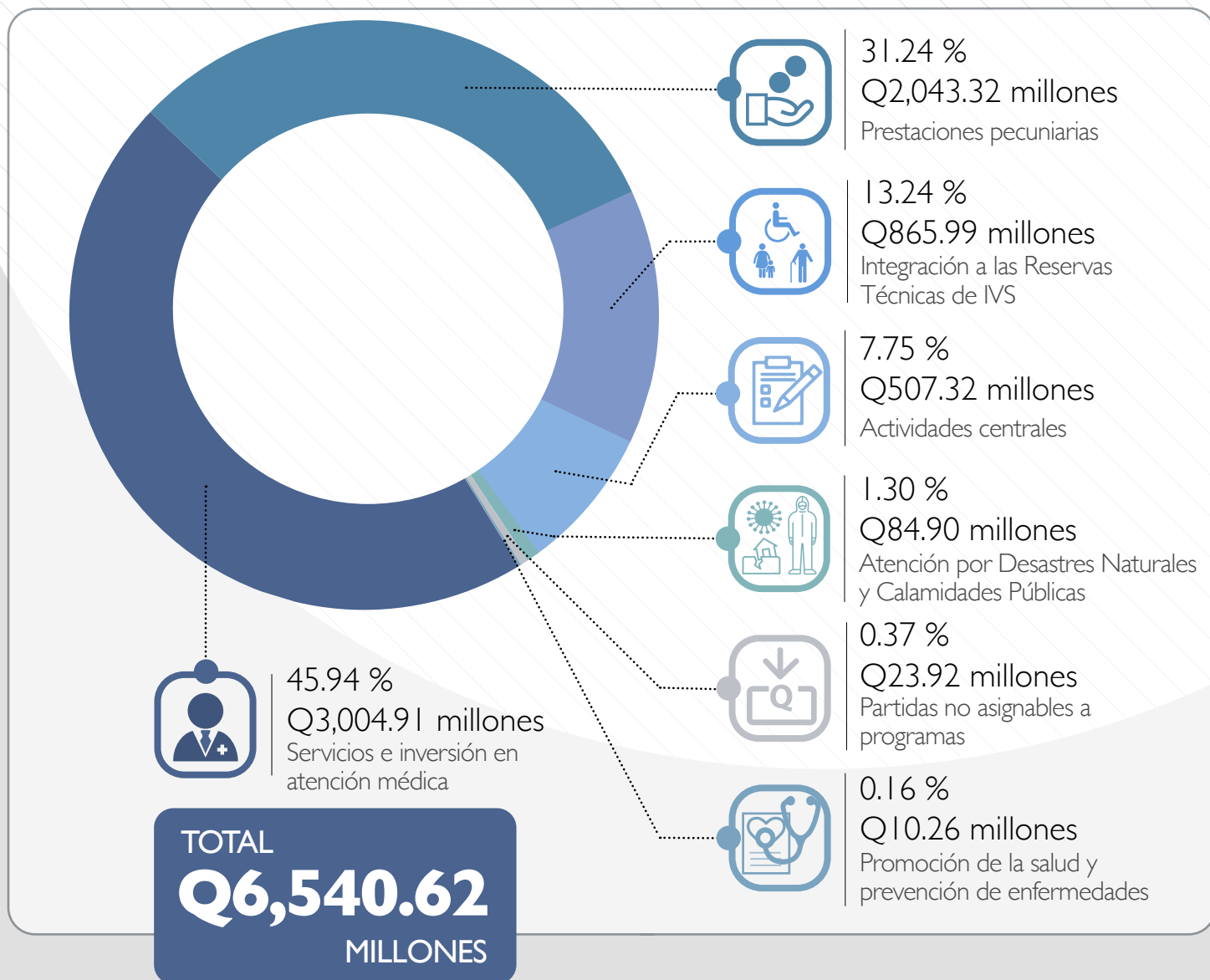

Los egresos del Instituto alcanzaron los Q6,540.62 millones de enero a julio 2020, integrados principalmente por los rubros de Servicios e Inversión en Atención y de Prestaciones Pecuniarias con Q3,004.91 millones (45.94 %) y Q2,043.32 millones (31.24 %), respectivamente.

El IGSS prestó
4,675,677 servicios
de enero a julio de 2020.

SERVICIOS PRESTADOS POR EL IGSS

El IGSS prestó 4,692,609 servicios de enero a julio de 2020, integrados por 1,357,226 prestaciones pecuniarias y 3,335,383 servicios médicos, esto debido al esfuerzo constante del Instituto de prestar más y mejores servicios a los derechohabientes. Los servicios están constituidos principalmente por las consultas externas y las atenciones de emergencia, asimismo, por los pagos de pensiones del Programa IVS.

SERVICIOS PRESTADOS POR EL IGSS



3,335,383
SERVICIOS MÉDICOS

Personas atendidas

Egresos
Hospitalarios

66,197

Consultas
Externas

2,400,389

Atenciones en
Emergencia

583,892

Atenciones de
Primeros Auxilios

12,545

Eventos de Promoción
de la Salud y Prevención
de Enfermedades

272,360

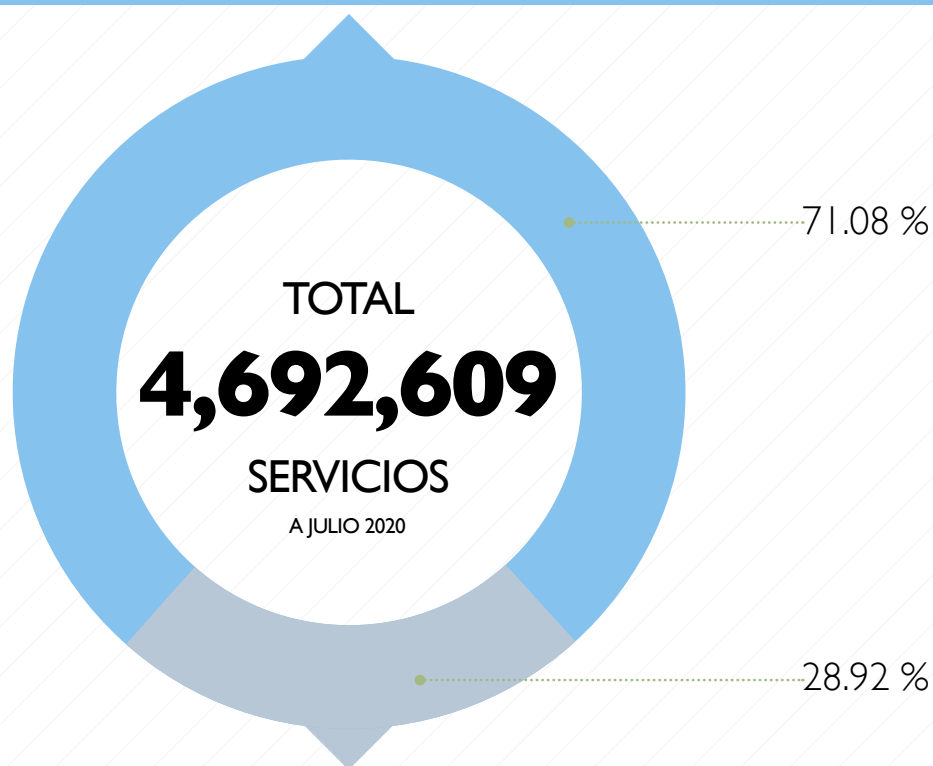

1,357,226
PRESTACIONES PECUNIARIAS

Pagos realizados

Subsidios y Cuotas Mortuorias del Programa de
Enfermedad, Maternidad y Accidentes (EMA)

156,762

Pensiones y Cuotas Mortuorias del Programa de
Invalidez, Vejez y Supervivencia (IVS)

1,200,464

Fuente: Subgerencia de Planificación y Desarrollo, julio 2020 (SICOIN).

Q39,658.29 millones

*suma el Portafolio de
Inversiones al
31 de julio de 2020.*

PORTAFOLIO DE INVERSIONES

El IGSS presenta un crecimiento continuo de su Portafolio de Inversiones al sumar Q39,658.29 millones al 31 de julio de 2020, un incremento de Q2,377.82 millones respecto los Q37,280.47 millones al mismo periodo de 2019. Este positivo resultado se debe a la gestión efectiva que realiza el Comité de Inversiones del Instituto, con base en su Ley Orgánica, su Política Inversionista y su Plan Anual de Inversiones, obteniendo las mejores rentas por intereses de inversiones en el sistema financiero.

PORTAFOLIO DE INVERSIONES

INCREMENTO DE
**Q2,377.82
MILLONES**
6.38 %
*respecto a los Q37,280.47 millones al
mismo período de 2019.*

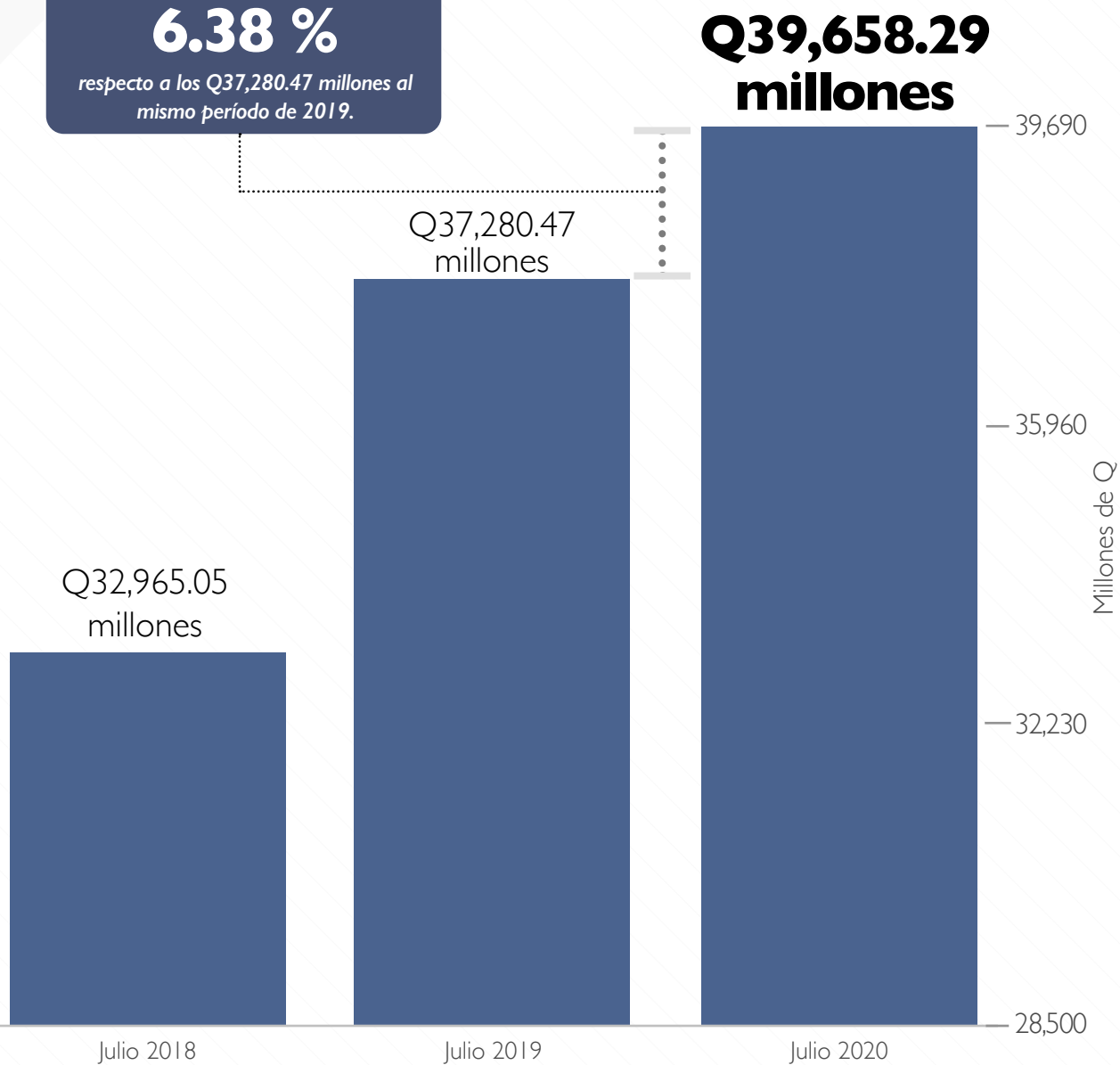

GESTIÓN EFICIENTE DEL PORTAFOLIO DE INVERSIONES

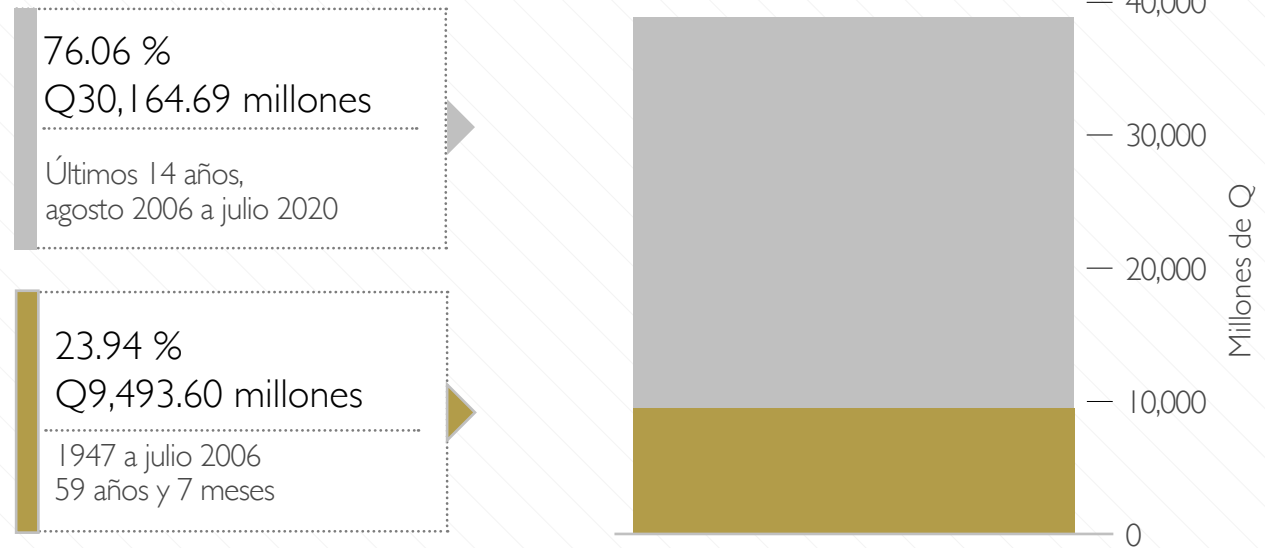

En catorce años se logró incrementar el monto del Portafolio de Inversiones en Q30,164.69 millones 76.06 % del total.

POR PROGRAMA INSTITUCIONAL

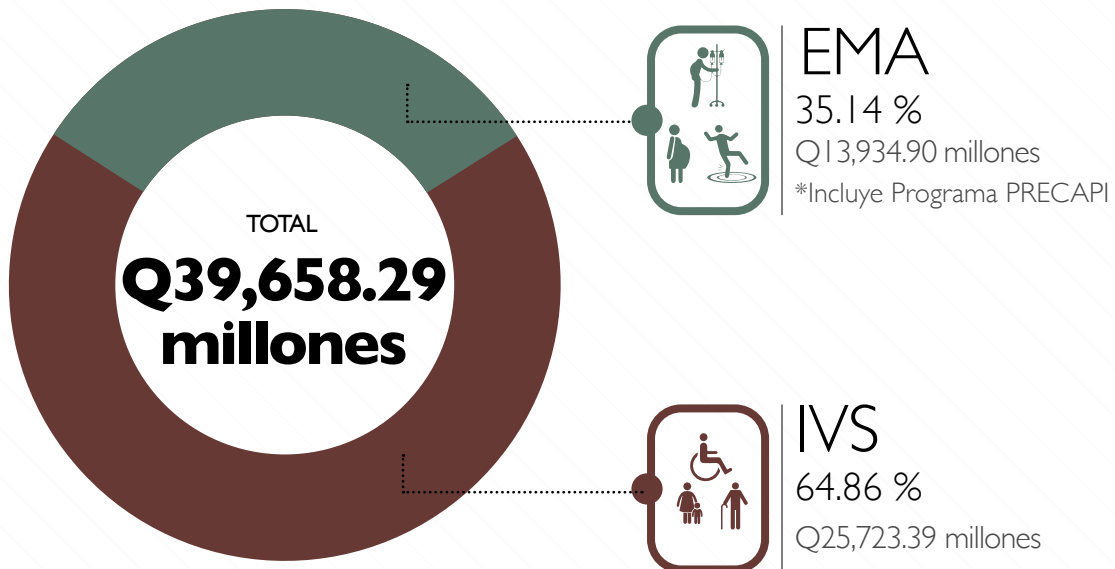

*El rendimiento de las inversiones
financieras del IGSS de enero a
julio 2020 fue de:*

Q1,317.84 millones

DETALLE DE INVERSIONES

GESTIÓN DEL PORTAFOLIO DE
INVERSIONES DE LOS PROGRAMAS
EMA, IVS Y PRECAPI

DETALLE DE INVERSIONES

No. de Orden	No. de Operación	Entidad	Fecha de Inicio	Monto	Plazo	Tasa
1	14927	BANCO DE GUATEMALA	1-jul-20	Q920,160,100.00	1	0.84%
2	14928	BANCO DE GUATEMALA	1-jul-20	Q529,228,900.00	1	0.84%
3	14929	BANCO DE GUATEMALA	1-jul-20	Q37,533,800.00	1	0.84%
4	14934	BANCO DE GUATEMALA	2-jul-20	Q920,615,500.00	1	1.25%
5	14935	BANCO DE GUATEMALA	2-jul-20	Q164,173,200.00	1	1.25%
6	14936	BANCO DE GUATEMALA	2-jul-20	Q37,533,100.00	1	1.25%
7	14937	BANCO DE GUATEMALA	3-jul-20	Q833,421,100.00	3	1.34%
8	14938	BANCO DE GUATEMALA	3-jul-20	Q166,457,400.00	3	1.34%
9	14939	BANCO DE GUATEMALA	3-jul-20	Q37,534,400.00	3	1.34%
10	14940	BANCO DE GUATEMALA	6-jul-20	Q819,496,500.00	1	1.26%
11	14941	BANCO DE GUATEMALA	6-jul-20	Q168,448,700.00	1	1.26%
12	14942	BANCO DE GUATEMALA	6-jul-20	Q37,538,500.00	1	1.26%
13	14945	BANCO DE GUATEMALA	7-jul-20	Q70,058.60	63	3.65%
14	14946	BANCO DE GUATEMALA	7-jul-20	Q17,000,009.55	63	3.65%
15	14947	BANCO DE GUATEMALA	7-jul-20	Q834,895,200.00	1	1.27%
16	14948	BANCO DE GUATEMALA	7-jul-20	Q262,422,200.00	1	1.27%
17	14949	BANCO DE GUATEMALA	7-jul-20	Q20,547,800.00	1	1.27%
18	14953	BANCO DE GUATEMALA	8-jul-20	Q917,067,400.00	1	1.25%
19	14954	BANCO DE GUATEMALA	8-jul-20	Q267,949,100.00	1	1.25%
20	14955	BANCO DE GUATEMALA	8-jul-20	Q20,549,300.00	1	1.25%

DETALLE DE INVERSIONES

No. de Orden	No. de Operación	Entidad	Fecha de Inicio	Monto	Plazo	Tasa
21	14958	BANCO DE GUATEMALA	9-jul-20	Q946,689,600.00	1	1.22%
22	14959	BANCO DE GUATEMALA	9-jul-20	Q270,698,600.00	1	1.22%
23	14960	BANCO DE GUATEMALA	9-jul-20	Q20,550,600.00	1	1.22%
24	14966	BANCO DE GUATEMALA	10-jul-20	Q905,272,700.00	3	1.20%
25	14967	BANCO DE GUATEMALA	10-jul-20	Q273,916,900.00	3	1.20%
26	14968	BANCO DE GUATEMALA	10-jul-20	Q20,569,800.00	3	1.20%
27	14969	BANCO DE GUATEMALA	13-jul-20	Q871,481,800.00	1	1.12%
28	14970	BANCO DE GUATEMALA	13-jul-20	Q276,507,900.00	1	1.12%
29	14971	BANCO DE GUATEMALA	13-jul-20	Q20,561,800.00	1	1.12%
30	14972	BANCO DE GUATEMALA	14-jul-20	Q824,285,000.00	1	1.11%
31	14973	BANCO DE GUATEMALA	14-jul-20	Q279,659,400.00	1	1.11%
32	14974	BANCO DE GUATEMALA	14-jul-20	Q20,563,300.00	1	1.11%
33	14977	BANCO DE GUATEMALA	15-jul-20	Q867,607,900.00	1	1.10%
34	14978	BANCO DE GUATEMALA	15-jul-20	Q288,300,800.00	1	1.10%
35	14979	BANCO DE GUATEMALA	15-jul-20	Q20,572,900.00	1	1.10%
36	14980	BANCO DE GUATEMALA	16-jul-20	Q877,832,700.00	1	1.08%
37	14981	BANCO DE GUATEMALA	16-jul-20	Q359,304,600.00	1	1.08%
38	14982	BANCO DE GUATEMALA	16-jul-20	Q20,576,500.00	1	1.08%
39	14983	BANCO DE GUATEMALA	17-jul-20	Q881,337,800.00	3	1.06%
40	14984	BANCO DE GUATEMALA	17-jul-20	Q82,938,700.00	3	1.06%

DETALLE DE INVERSIONES

No. de Orden	No. de Operación	Entidad	Fecha de Inicio	Monto	Plazo	Tasa
41	14985	BANCO DE GUATEMALA	17-jul-20	Q3,741,100.00	3	1.06%
42	14988	BANCO DE GUATEMALA	20-jul-20	Q876,328,100.00	1	0.99%
43	14989	BANCO DE GUATEMALA	20-jul-20	Q99,355,900.00	1	0.99%
44	14990	BANCO DE GUATEMALA	20-jul-20	Q4,209,000.00	1	0.99%
45	14992	BANCO DE GUATEMALA	21-jul-20	Q946,656,600.00	1	1.03%
46	14993	BANCO DE GUATEMALA	21-jul-20	Q133,836,700.00	1	1.03%
47	14994	BANCO DE GUATEMALA	21-jul-20	Q14,214,800.00	1	1.03%
48	14996	BANCO DE GUATEMALA	22-jul-20	Q957,620,300.00	1	1.28%
49	14997	BANCO DE GUATEMALA	22-jul-20	Q146,748,500.00	1	1.28%
50	14998	BANCO DE GUATEMALA	22-jul-20	Q20,235,500.00	1	1.28%
51	14999	BANCO DE GUATEMALA	23-jul-20	Q1,093,142,900.00	1	1.34%
52	15000	BANCO DE GUATEMALA	23-jul-20	Q205,729,100.00	1	1.34%
53	15001	BANCO DE GUATEMALA	23-jul-20	Q20,236,300.00	1	1.34%
54	15003	BANCO DE GUATEMALA	24-jul-20	Q1,277,280,400.00	3	1.27%
55	15004	BANCO DE GUATEMALA	24-jul-20	Q293,715,800.00	3	1.27%
56	15005	BANCO DE GUATEMALA	24-jul-20	Q20,247,000.00	3	1.27%
57	15014	BANCO DE GUATEMALA	27-jul-20	Q1,245,433,000.00	1	1.12%
58	15015	BANCO DE GUATEMALA	27-jul-20	Q318,396,900.00	1	1.12%
59	15016	BANCO DE GUATEMALA	27-jul-20	Q20,766,200.00	1	1.12%
60	15019	BANCO DE GUATEMALA	28-jul-20	Q250,000,081.01	224	3.90%

DETALLE DE INVERSIONES

No. de Orden	No. de Operación	Entidad	Fecha de Inicio	Monto	Plazo	Tasa
61	15020	BANCO DE GUATEMALA	28-jul-20	Q165,000,083.74	224	3.90%
62	15021	BANCO DE GUATEMALA	28-jul-20	Q20,247,175.50	133	3.50%
63	15022	BANCO DE GUATEMALA	28-jul-20	Q889,138,700.00	1	1.15%
64	15023	BANCO DE GUATEMALA	28-jul-20	Q158,706,600.00	1	1.15%
65	15024	BANCO DE GUATEMALA	28-jul-20	Q4,767,300.00	1	1.15%
66	15028	BANCO DE GUATEMALA	29-jul-20	Q824,951,600.00	1	1.14%
67	15029	BANCO DE GUATEMALA	29-jul-20	Q164,808,400.00	1	1.14%
68	15030	BANCO DE GUATEMALA	29-jul-20	Q4,781,900.00	1	1.14%
69	15031	BANCO DE GUATEMALA	30-jul-20	Q702,568,400.00	1	1.27%
70	15032	BANCO DE GUATEMALA	30-jul-20	Q171,500,800.00	1	1.27%
71	15033	BANCO DE GUATEMALA	30-jul-20	Q19,966,400.00	1	1.27%
72	15035	BANCO DE GUATEMALA	31-jul-20	Q826,094,300.00	3	1.30%
73	15036	BANCO DE GUATEMALA	31-jul-20	Q212,629,500.00	3	1.30%
74	15037	BANCO DE GUATEMALA	31-jul-20	Q65,500.00	3	1.30%
75	15038	BANCO DE GUATEMALA	31-jul-20	Q21,107,300.00	3	1.30%