

COMITÉ DE BECAS Y SUBSIDIOS



INSTITUTO GUATEMALTECO DE SEGURIDAD SOCIAL

PLAN DE BECAS Y SUBSIDIOS 2021



COMITÉ DE BECAS Y SUBSIDIOS

LIC. EDSON JAVIER RIVERA MÉNDEZ
Subgerente Financiero

COORDINADOR

LICDA. CYNTHIA VIVIANA FIGUEROA BENAVENTE
Subgerente
Subgerencia de Recursos Humanos

VOCAL I

LICDA. ANABELLA DEL ROSARIO ORELLANA REYNA
Jefe de Departamento Administrativo
Departamento de Organización y Métodos

VOCAL II

DR. GARY ABRAHAM JUVENTINO REYES LÓPEZ
Jefe de Departamento Administrativo
Departamento de Capacitación y Desarrollo

SECRETARIO



INDICE

	Página
Introducción.....	4
I Plan de Becas y Subsidios.....	5
II Objetivos.....	5
III Base Legal.....	6
IV Metodología y Procedimientos.....	7
V Becas a realizarse en el país.....	15
VI Becas a realizarse en el exterior.....	24
VII Prórrogas de Becas.....	27
VIII Presupuesto del Plan de Becas y Subsidios.....	30



INTRODUCCIÓN

El Plan de Becas y Subsidios forma parte de la política laboral del Instituto, regulado en el Acuerdo 1090 de Junta Directiva, considerado un beneficio para ambas partes (Instituto y trabajador), ya que otorga oportunidades de desarrollo al trabajador y permite disponer de personal especializado y actualizado al servicio del Instituto, lo que redundará en la calidad del servicio que se brinda a los afiliados y beneficiarios.

Se encuentra íntimamente relacionado con el 5° objetivo estratégico que se enmarca en el Crecimiento y Desarrollo Institucional, siendo el soporte del mismo, pues sobre él descansa el logro de cada uno de los objetivos estratégicos propuestos, contemplando en la primera línea de trabajo la consolidación de los equipos de talento humano y capital intelectual con las competencias asertivas que permitan reorientar el rumbo institucional con aceleración constante, hacia las tendencias de la seguridad social que demanda el entorno, formando los cuadros operativos, administrativos y gerenciales que hagan de la Institución un referente de gestión.

Los ejes temáticos que dan nacimiento a este objetivo estratégico son: “Salud y Economía Preventiva”, “Protección Social para todos”, “Ampliación de Cobertura y Calidad de los Servicios” y “Solidez Financiera”, contemplando recurso humano médico y paramédico especializado y administrativo competente y eficiente, para ampliar la cobertura en el corto plazo, siendo esta una de las áreas de oportunidad que plantea atender el Plan de Becas y Subsidios, contribuyendo así al cumplimiento del mismo.

El Plan de Becas y Subsidios es elaborado anualmente con la finalidad de atender las necesidades de formación planteadas por la Gerencia, Subgerencias y Contraloría General del Instituto, para la especialización de los trabajadores en sus respectivas áreas de trabajo.

La presente propuesta incluye un total de 55 programas académicos de los cuales 38 se desarrollarán en el país y 17 en el exterior.



I. PLAN DE BECAS

Es el medio a través del cual se otorga oportunidades de capacitación, especialización y actualización técnico-profesional al personal del Instituto.

Para la elaboración del Plan de Becas y Subsidios se toman en cuenta las necesidades de capacitación, planteadas por la Gerencia, Subgerencias y Contraloría General del Instituto; las cuales son revisadas, analizadas y posteriormente se investiga la oferta de estudios de las universidades y centros de formación del país y del exterior.

El Plan de Becas ha presentado avances significativos, incluyendo diversidad de becas de beneficio institucional a nivel de diplomados, carreras técnicas, especializaciones, especialidades y maestrías, con lo que se persigue contar con recurso humano especializado, lo cual redundará en la efectividad de los servicios que se brindan a los afiliados y derechohabientes.

II. OBJETIVOS

a. General

Facilitar al recurso humano del Instituto oportunidades de capacitación, especialización o actualización técnico-profesional, afines a los objetivos estratégicos y a los servicios que brinda el Instituto.

b. Específicos

- ✓ Contribuir al cumplimiento de los objetivos estratégicos institucionales.
- ✓ Cubrir las necesidades de especialización y actualización técnico profesional de las diferentes áreas de trabajo.
- ✓ Contribuir en la mejora del desempeño del recurso humano.
- ✓ Proveer al personal del Instituto los medios necesarios para la capacitación, especialización o actualización técnico-profesional.



III. BASE LEGAL

Acuerdo 1.090

Denominado **Reglamento General para la Administración del Recurso Humano al Servicio del Instituto Guatemalteco de Seguridad Social**; Capítulo IX de la Capacitación y Desarrollo (artículos del 41 al 57), el cual norma las funciones del Comité de Becas y la ejecución del Plan de Becas y Subsidios.

Artículo 47: Los requisitos generales para optar a becas o subsidios son:

- Ser guatemalteco.
- Acreditar buena salud.
- Ser trabajador regular del Instituto con un mínimo de dos años de labores ininterrumpidas. Se exceptúa de este requisito a los médicos residentes del Instituto, quienes podrán optar a las becas y subsidios si hubieren cumplido el plan completo de residencia.
- Contar con el visto bueno del jefe inmediato superior.
- Presentar solicitud escrita ante el Gerente del Instituto acompañada de los documentos que acrediten el cumplimiento de los requisitos para optar a la beca.
- Acreditar el nivel académico o técnico requerido en cada caso. Los profesionales universitarios deberán presentar constancia de colegiado activo.
- Cumplir otros requisitos como:
 - ✓ Récord Laboral
 - ✓ Resultado satisfactorio de la evaluación del desempeño
 - ✓ Perfil del participante que requieran los centros de formación

Acuerdo 1376

Artículo 2: Reforma el Inciso c) del Artículo 47 del Acuerdo 1090, el cual queda así:

Ser trabajador del Instituto con un mínimo de un año ininterrumpido de labores. Los médicos residentes que estén realizando su último año de residencia podrán participar en el proceso de convocatoria para optar a una beca o subsidio y previo al otorgamiento de la beca, deberán presentar la constancia de cierre de pensum respectiva.



IV. METODOLOGÍA Y PROCEDIMIENTOS

a) Diagnóstico de Necesidades de Capacitación

Es la herramienta que sirve para elaborar el Plan de Becas y Subsidios, ya que muestra las necesidades de especialización que tienen las diferentes unidades médicas y administrativas.

b) Elaboración del Plan de Becas y Subsidios

Es el documento elaborado por el Comité de Becas en el cual se prioriza las necesidades de especialización de la Gerencia, Subgerencias y Contraloría General del Instituto, con base en una investigación exhaustiva en diferentes centros formativos del interior y exterior del país, analizando cada una de las mismas.

c) Aprobación del Plan de Becas y Subsidios

Es el proceso por el cual la Junta Directiva aprueba el Plan de Becas y Subsidios y autoriza la selección de los candidatos cuyos requisitos y puntuaciones permitan el estricto cumplimiento del mismo.

d) Selección de Becarios

Es el proceso que realiza el Comité de Becas y Subsidios, para elegir a los candidatos a becas, de conformidad a las puntuaciones más altas.

e) Adjudicación de Becas

Es el proceso por el cual la Gerencia informa a la Junta Directiva de los candidatos seleccionados por el Comité de Becas y Subsidios y se autoriza para que la Gerencia adjudique las Becas que se otorgan, cumpliendo los pasos siguientes:

- ✓ La Secretaría del Comité de Becas solicita a Gerencia adjudicar las Becas y Subsidios.
- ✓ Gerencia solicita dictamen al Consejo Técnico.
- ✓ Consejo Técnico elabora y traslada dictamen a Gerencia.
- ✓ Gerencia informa a la Junta Directiva los candidatos seleccionados y las becas que se les otorgan.
- ✓ Junta Directiva autoriza a la Gerencia para adjudicar las becas y emitir las resoluciones correspondientes.
- ✓ Gerencia traslada a la Subgerencia de Recursos Humanos las resoluciones de becas, para la elaboración de los contratos y copia de dichos documentos al Departamento de Capacitación y Desarrollo, para los trámites correspondientes.



Flujograma del Proceso Adjudicación de Becas

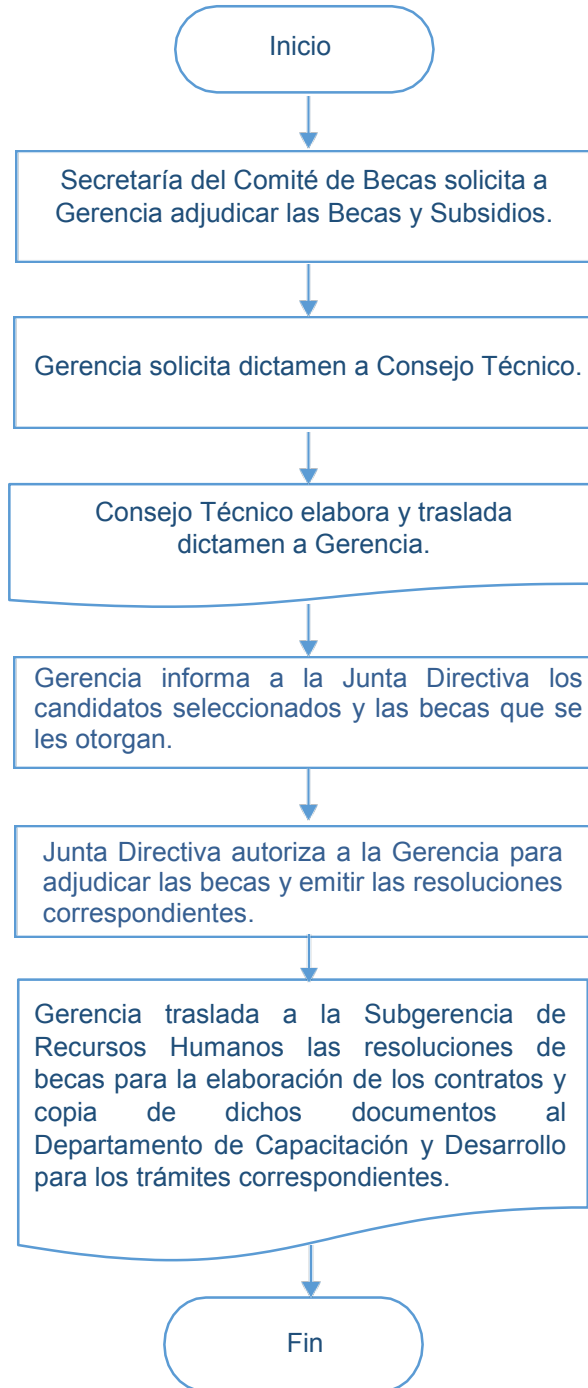



f) Publicación de Resultados

En este proceso se informa a los candidatos el resultado de la selección de becarios, trámites a seguir para la acreditación del beneficio económico y coordinación para las inscripciones en los centros de formación. Asimismo, se gestiona el depósito de la beca a cada trabajador beneficiado, a través del SIGES y en coordinación con el Departamento de Tesorería.

g) Prórroga de Becas

Es el proceso en el cual se solicita a Junta Directiva la autorización para continuar con las becas previamente otorgadas, las cuales iniciaron en años anteriores y aún no han finalizado, efectuando los trámites siguientes:

- ✓ Secretaría del Comité de Becas solicita a becarios la certificación de cursos o constancia de calificaciones.
- ✓ Becarios presentan certificación de cursos o constancia de calificaciones a la Secretaría del Comité de Becas.
- ✓ Secretaría del Comité de Becas de acuerdo con los resultados integra en el Plan de Becas y Subsidios las becas para prorrogar, las cuales aprueba la Junta Directiva y faculta a la Gerencia autorizarlas.
- ✓ Gerencia autoriza la continuación de becas y elabora las resoluciones correspondientes.
- ✓ Gerencia traslada resoluciones a la Subgerencia de Recursos Humanos para la elaboración de los contratos y copia de dichos documentos al Departamento de Capacitación y Desarrollo para el trámite correspondiente.



Flujograma del Proceso Prórroga de Becas

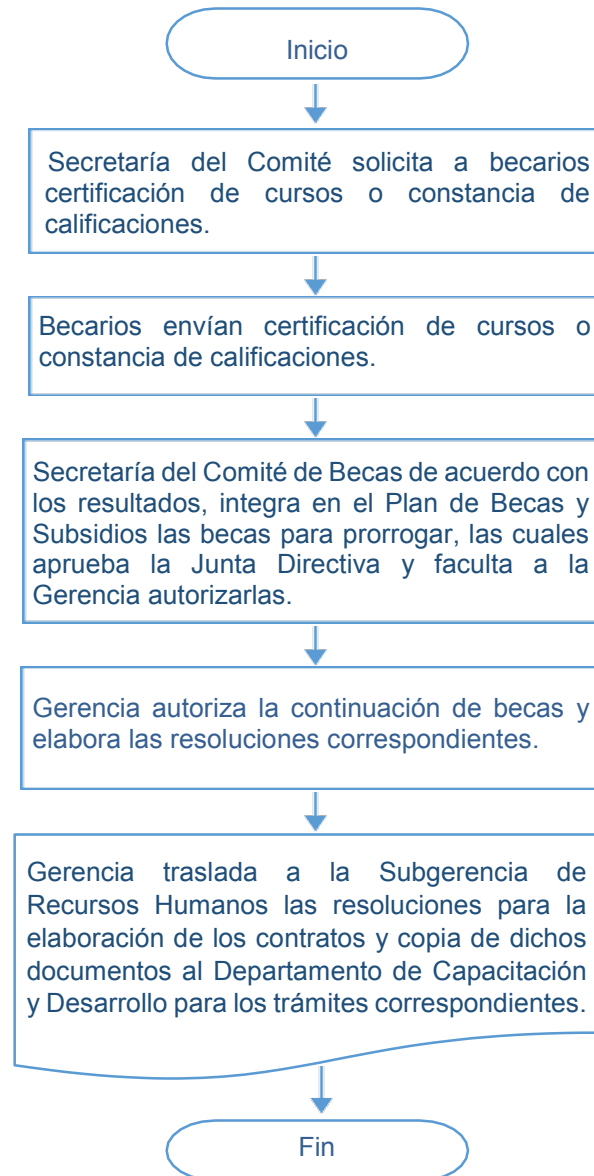



La presente propuesta del Plan de Becas y Subsidios incluye 55 programas académicos, 38 para que se realicen en el país y 17 en el exterior, los cuales se mencionan a continuación:

BECAS 2021

a. En el país:

Nombre del Programa Académico	
No.	Área Administración en Salud Y Seguridad Social
1	Maestría en Administración Pública en Salud
2	Técnico Universitario en Salud y Seguridad Ocupacional
No.	Área Especialidades y Subespecialidades Médicas y Paramédicas
3	Maestría en Ciencias Médicas con Especialidad en Neurología Pediátrica
4	Maestría en Ciencias Médicas con Especialidad en Nefrología Pediátrica
5	Maestría en Ciencias Médicas con Especialidad en Ginecología Oncológica
6	Maestría y Especialidad en Cardiología
7	Especialidad en Dermatología
8	Maestría en Oftalmología Integral
9	Curso de Actualización Investigación en Ciencias de la Salud y Sistemas de Gestión (homologación)
10	Maestría en Medicina Familiar
11	Maestría en Endodoncia
12	Maestría en Gestión de la Calidad con Especialización en Inocuidad de Alimentos
13	Técnico Universitario en Emergencias Médicas y Cuidados Críticos
14	Técnico Universitario en Hemoterapia e Inmunohematología
15	Técnico Universitario en Cuidados Geriátricos
16	Técnico Universitario en Profesionalización en Enfermería
No.	Área Administrativa
17	Maestría en Administración Pública
18	Maestría en Gerencia Pública
19	Maestría en Administración de Recursos Humanos
20	Maestría en Formulación y Evaluación de Proyectos
21	Maestría en Tecnologías de la Información
22	Maestría en Formulación y Evaluación de Proyectos para el Desarrollo Social
23	Maestría Ingeniería de Mantenimiento
24	Especialización Administración y Mantenimiento Hospitalario
25	Especialización Sistemas de Gestión de la Calidad
26	Especialización Investigación Científica
27	Diplomado en Gerencia Pública
28	Curso CCNA Routing & Switching



Nombre del Programa Académico	
29	Técnico en Electricidad Industrial
30	Soldadura Industrial
31	Curso de Cocinero
No.	Área Económica-Financiera
32	Maestría en Dirección Financiera
33	Diplomado Integral de Riesgos
34	Diplomado en Administración del Portafolio de Inversiones
35	Diplomado en Gestión Financiera y Administrativa
No.	Área Actuarial y Estadístico
36	Maestría Estadística Aplicada
No.	Área Jurídico-Legal
37	Maestría en Derecho Constitucional
38	Maestría en Derecho del Trabajo y la Seguridad Social

b. En el exterior:

No.	Nombre del Programa Académico
1	Especialidad en Genética Médica
2	Especialidad en Cirugía Cardiorácica
3	Especialidad en Cardiología Pediátrica
4	Especialidad en Gastroenterología y Nutrición Pediátrica
5	Especialidad en Neumología Pediátrica
6	Especialidad en Reumatología Pediátrica
7	Especialidad en Dermatología Pediátrica
8	Especialidad en Endocrinología
9	Especialidad en Geriátrica
10	Especialidad en Nutriología Clínica
11	Especialidad en Rehabilitación Laboral
12	Especialidad en Cirugía Plástica y Reconstructiva
13	Curso de Postgrado de Alta Especialidad en Trasplante Renal
14	Curso de Postgrado de Alta Especialidad en Cirugía de Columna Vertebral
15	Curso de Postgrado de Alta Especialidad en Cirugía de Cadera, Pelvis y Acetábulo
16	Curso de Postgrado de Alta Especialidad en Medicina en Artroscopia y Lesiones Deportivas
17	Especialización en Odontopediatría



En el año 2021 se gestionarán 29 prórrogas de becas, 20 en el país y 9 en el exterior, para los programas académicos que se mencionan a continuación:

PRÓRROGAS DE BECAS

a. En el país:

No.	Nombre del Programa Académico
1	Técnico universitario en salud y seguridad ocupacional
2	Maestría y Especialidad en Cardiología
3	Maestría y Especialidad en Cirugía Pediátrica
4	Maestría en Ciencias Médicas con Especialidad en Neurología Pediátrica
5	Maestría en Epidemiología
6	Maestría en Administración Pública en Salud
7	Maestría en Endodoncia
8	Maestría en Consejería Psicológica con Énfasis en Intervenciones Psicológicas y Salud
9	Maestría en Gestión de la Calidad con Especialización en Inocuidad de Alimentos
10	Técnico Universitario en Laboratorio Clínico
11	Técnico Universitario en Radiología e Imágenes Diagnósticas
12	Curso Formación Profesional de Personal Auxiliar Odontológico para Guatemala Asistentes Dentales
13	Técnico Universitario en Profesionalización en Enfermería
14	Maestría en Formulación y Evaluación de Proyectos para el Desarrollo Social
15	Maestría en Administración de Recursos Humanos
16	Maestría en Gerencia Pública
17	Maestría en Administración Pública
18	Curso Cocinero
19	Maestría en Dirección Financiera
20	Maestría en Derecho del Trabajo y la Seguridad Social

b. En el exterior:

No.	Nombre del Programa Académico
1	Especialidad en Cirugía Cardiorrástica
2	Curso de Posgrado de Alta Especialidad en Neuroanestesiología
3	Especialidad en Cardiología Pediátrica
4	Especialidad en Coloproctología
5	Especialidad en Gastroenterología y Nutrición Pediátrica
6	Especialidad en Medicina Materno Fetal
7	Especialización en Odontopediatría
8	Especialidad en Angiología y Cirugía Vasculat
9	Técnico en Ortesis y Prótesis



CATÁLOGO DE BECAS



V. BECAS PARA REALIZARSE EN EL PAÍS

a. ÁREA ADMINISTRACIÓN EN SALUD Y SEGURIDAD SOCIAL

No.	Nombre del Programa Académico	Beneficio Institucional	Centro de Formación	Duración	Horario	Perfil del Participante	Costo Unitario Año 2021
1	Maestría en Administración Pública en Salud	Contar con Administradores Públicos en Salud con las competencias de directores, conductores y líderes responsables, analíticos y rigurosos en el análisis, diseño, implementación, investigación, gestión y evaluación de políticas públicas de alta calidad en sus diferentes niveles y ámbito laboral.	Universidad de San Carlos de Guatemala	2 años	Modalidad semipresencial, las actividades presenciales serán sábados cada 15 días de 8:00 a 16:00 horas.	Profesionales con el grado de licenciados, en carreras del campo de la salud y que se desempeñen en cargos afines.	Q13,234.10
2	Técnico Universitario en Salud y Seguridad Ocupacional	Disponer de personal con capacidad para desarrollar un plan completo de prevención de accidentes de trabajo y evitar riesgo de adquirir enfermedades ocupacionales.	Universidad Galileo	2 ½ años	Sábados de 12:00 a 19:00 horas.	Personal que labore en áreas afines, con título de nivel medio.	Q15,703.60



b. ÁREA ESPECIALIDADES Y SUBESPECIALIDADES MÉDICAS Y PARAMÉDICAS

No.	Nombre del Programa Académico	Beneficio Institucional	Centro de Formación	Duración	Horario	Perfil del Participante	Costo Unitario Año 2021
1	Maestría en Ciencias Médicas con Especialidad en Neurología Pediátrica	Contar con especialistas para el diagnóstico, tratamiento, rehabilitación e investigación de los desórdenes neurológicos que inciden sobre el niño y el adolescente en sus diferentes etapas de crecimiento y desarrollo.	Hospital General San Juan de Dios, con el aval de la Universidad de San Carlos de Guatemala	* 4 años	Lunes a viernes de 7:00 a 16:00 horas.	Médico Especialista en Pediatría	Q18,734.10
2	Maestría en Ciencias Médicas con Especialidad en Nefrología Pediátrica	Disponer de especialistas con conocimiento de la estructura anatómica y función renal, tanto en la salud como en la enfermedad, incluyendo la prevención, diagnóstico, tratamiento y rehabilitación de los pacientes con enfermedad renal y del tracto urinario.	Hospital Roosevelt con el aval de la Universidad de San Carlos Guatemala	* 3 años	Lunes a viernes de 7:00 a 16:00 horas.	Médico Especialista en Pediatría	Q18,734.10
3	Maestría en Ciencias Médicas con Especialidad en Ginecología Oncológica	Contar con recurso humano con estudios para el manejo integral de la mujer con tumores de la mama y del tracto genital, incluyendo la valoración de modalidades de tratamiento neoadyuvante, prevención e investigación biológica, para una mejor comprensión de sus causas y búsqueda de terapias que sean cada vez más efectivas.	Instituto de Cancerología con el aval de la Universidad de San Carlos de Guatemala	3 años	Lunes a viernes de 7:00 a 17:00 horas	Médico Especialista en Ginecología y Obstetricia	Q23,134.10
4	Maestría y Especialidad en Cardiología	Contar con especialistas para la evaluación y tratamiento oportuno de las cardiopatías	Hospital Roosevelt con el aval de la Universidad Mariano Gálvez	3 años	Lunes a Viernes de 7:00 a 15:00 horas y turnos según el rol.	Médicos Especialistas en Medicina Interna	Q27,747.50
5	Especialidad en Dermatología	Disponer de especialistas médicos que se encarguen del estudio de la estructura y función de la piel, así como de las enfermedades que la afectan, su diagnóstico, prevención y tratamiento.	Instituto de Dermatología y Cirugía de Piel "INDERMA", con el aval de la Universidad Francisco Marroquín	3 años	Lunes a viernes de 7:00 a 16:00 horas y turnos 2 o 3 veces por mes.	Médico y Cirujano con dominio del idioma Inglés comprobable.	Q44,951.50
6	Maestría en Oftalmología Integral	Contar con especialistas con visión integral en la solución de los principales problemas causantes de ceguera, teniendo como base la detección y tratamiento médico quirúrgico temprano.	Instituto Panamericano Contra La Ceguera con el aval de la Universidad Galileo	4 años	Lunes a viernes de 7:00 a. m. a 7:00 p.m. y sábados y domingos con jornadas programadas	Médico y Cirujano	Q26,301.00

* Los médicos especialistas que no egresaron de los programas avalados por la Universidad de San Carlos de Guatemala, deberán realizar 1 año de EPS-EM; el cual ya está considerado en la programación antes descrita.



...continuación área de especialidades y subespecialidades médicas y paramédicas

No.	Nombre del Programa Académico	Beneficio Institucional	Centro de Formación	Duración	Horario	Perfil del Participante	Costo Unitario Año 2021
7	Curso de Actualización Investigación en Ciencias de la Salud y Sistemas de Gestión (Homologación)	Contar con profesionales a nivel maestría en los diferentes campos de especialidades médicas.	Universidad de San Carlos de Guatemala	6 meses	Sábados de 8:00 a 12:00 horas	Médicos Especialistas	Q8,868.20
8	Maestría en Medicina Familiar	Contar con médicos formados integralmente en las acciones preventivas, así como la patología que se presenta más frecuentemente en los diferentes grupos de edad, por ser estos profesionales la figura fundamental del sistema sanitario y su tarea es de carácter integrada y continua, estudia no solo al individuo, sino también al grupo familiar en su contexto comunitario, como generador de salud o enfermedad.	Universidad Galileo	3 años	Sábado de 14:00 a 20:30 horas.	Médico y Cirujano	Q20,589.80
9	Maestría en Endodoncia	Contar con personal especializado para comprender, diagnosticar y tratar adecuadamente las afecciones pulpares y periapicales, sobre la base de un concepto de salud integral	Universidad de San Carlos de Guatemala	2 años	Lunes a viernes de 7:00 a 14:00 horas	Cirujanos Dentistas	Q159,534.10
10	Maestría en Gestión de la Calidad con Especialización en Inocuidad de Alimentos	Contar con personal que tenga los conocimientos, instrumentos y técnicas, para que puedan desarrollar, implementar y auditar sistemas de Gestión de la Calidad y la Inocuidad de los Alimentos que se procesan para el consumo del público.	Universidad de San Carlos de Guatemala	2 años	2 días a la semana según programación	Profesionales universitarios con el grado de Licenciados en Nutrición, Ingenieros en Alimentos o Químicos Biólogos.	Q14,004.10



...continuación área de especialidades y subespecialidades médicas y paramédicas

No.	Nombre del Programa Académico	Beneficio Institucional	Centro de Formación	Duración	Horario	Perfil del Participante	Costo Unitario Año 2021
11	Técnico Universitario en Emergencias Médicas y Cuidados Críticos	Al egresar el alumno estará en capacidad de desenvolverse laboralmente en el ámbito de los sistemas de atención de emergencia y cuidados críticos, al tener los conocimientos y conceptos para el acceso de pacientes en los preceptos básicos de no hacer más daño, salvar la vida, estabilizar al paciente, proporcionarle el soporte necesario durante el transporte y los cuidados críticos en los servicios correspondientes. El egresado dará apoyo primordial para el profesional de la medicina con quien formará trabajo en equipo.	Universidad Galileo	2 ½ años	Sábados de 12:00 a 20:00 horas	Auxiliares de Enfermería con título de nivel medio.	Q16.748.60
12	Técnico Universitario en Hemoterapia e Inmunohematología	Disponer de personal capacitado en lo concerniente a la atención y flebotomía del donante, pruebas inmunológicas e inmunohematológicas, realización de transfusiones, pruebas de compatibilidad sanguínea, detección de antígenos especiales y otros aspectos vinculados con la transfusión.	Universidad Galileo	1 año	Sábado de 16:00 a 19:00 horas	Técnicos en Laboratorio clínico con título de nivel medio.	Q18,178.60
13	Técnico Universitario en Cuidados Geriátricos	Contar con personal con experiencia para proporcionar cuidados generales de enfermería al adulto mayor.	Universidad Galileo	1 año	Miércoles de 7:00 a 14:00 horas	Auxiliares de Enfermería con título de nivel medio, que laboren en servicios de atención al adulto mayor	Q18,343.60
14	Técnico Universitario en Profesionalización en Enfermería	Disponer de recurso humano profesional en enfermería capaz de brindar atención de la más alta calidad, individual y colectiva, humanizada y basada en principios éticos, sociales y avances tecnológicos, que garanticen el bienestar y la seguridad de las personas.	Universidad Rafael Landívar (sedes en Antigua Guatemala, Escuintla, Quetzaltenango)	3 años	Sábados de 7:30 a 17:00 horas, a partir del segundo ciclo se realizan prácticas, 2 o 3 días hábiles a la semana	Auxiliares de Enfermería avalados por el Ministerio de Salud Pública y Asistencial Social con título de nivel medio.	Q14,799.40



c. ÁREA ADMINISTRATIVA

No.	Nombre del Programa Académico	Beneficio Institucional	Centro de Formación	Duración	Horario	Perfil del Participante	Costo Unitario Año 2021
1	Maestría en Administración Pública	Contar con recurso humano con conocimientos, competencias y aptitudes en el ámbito de la Gestión Pública.	Instituto Nacional de Administración Pública con el aval de la Universidad de San Carlos de Guatemala	2 años y 3 meses	Viernes de 17:30 a 20:30 y sábados de 8:00 a 14:00 horas.	Profesionales universitarios con el grado de Licenciados.	Q14,884.10
2	Maestría en Gerencia Pública	Contar con recurso humano con conocimientos, competencias y aptitudes en el ámbito de la Gestión Pública.	Instituto Nacional de Administración Pública con reconocimiento académico del Instituto Centroamericano de Administración Pública	18 meses	Modalidad semipresencial: 3 sesiones cada mes de 17:30 a 20:30 horas y 3 semanas de estudio personal en la plataforma de TELEINAP	Profesionales universitarios con el grado de Licenciados y que ocupen puestos a nivel mandos medios.	Q19,504.10
3	Maestría en Administración de Recursos Humanos	Disponer de personal con capacidad para comprender y transformar el comportamiento del recurso humano, para el óptimo desarrollo organizacional y mejoramiento de la productividad.	Universidad de San Carlos de Guatemala	2 años y 1 trimestre	1 día entre semana de 18:00 a 21:00 horas y sábados de 7:00 a 13:00 horas.	Profesionales universitarios con el grado de Licenciados, que por sus funciones tengan a cargo gestiones de la Administración de Recursos Humanos.	Q10,924.10
4	Maestría en Formulación y Evaluación de Proyectos	Disponer de recurso humano con capacidad para formular y evaluar proyectos de inversión, para realizar los procedimientos administrativos y gerenciales necesarios.	Universidad de San Carlos de Guatemala	2 años y 1 trimestre	1 día entre semana de 18:00 a 21:00 horas y sábados de 7:00 a 13:00 horas.	Profesionales con el grado de Licenciados, preferiblemente de las carreras de Ciencias Económicas o Carreras afines.	Q12,024.10
5	Maestría en Tecnologías de la Información *	Fortalecer la gestión del Departamento de Informática, para la generación de conocimiento para la incorporación de atributos de inocuidad, conveniencia, funcionalidad y calidad de la información producida.	Universidad Galileo	2 años	3 días a la semana según programación, de 18:00 a 21:00 horas.	Profesionales del área de Tecnología, Sistemas, Informática o Ciencias de la Computación y que sus funciones se relacionen con la maestría.	Q32,610.60

Observación: La maestría está conformada por dos postgrados de especialización, los cuales pueden realizarse sin importar el orden y pueden elegirse de los postgrados siguientes: Redes de Computadoras, Telecomunicaciones, Sistemas de Información, Base de Datos y Seguridad Informática.



...continuación área administrativa

No.	Nombre del Programa Académico	Beneficio Institucional	Centro de Formación	Duración	Horario	Perfil del Participante	Costo Unitario Año 2021
6	Maestría en Formulación y Evaluación de Proyectos para el Desarrollo Social	Contar con personal capacitado y habilitado para el análisis objetivo y crítico de los procesos sociales y cambios producidos en el orden económico, político y social para comprender los diferentes modelos de desarrollo aplicados en el país.	Universidad de San Carlos de Guatemala	2 años	Sábados de 7:30 a 16:30 horas	Profesionales en el grado de Licenciados en Trabajo Social.	Q10,429.10
7	Maestría Ingeniería de Mantenimiento	Tener recurso humano competente para responder a los retos de un mercado globalizado, con miras al desarrollo de nuevas tecnologías a través de la investigación en sus diferentes campos de aplicación, procedimientos altamente eficientes y coherentes con las necesidades y de la realidad nacional en el campo del mantenimiento.	Universidad de San Carlos de Guatemala	2 años	Sábados de 7:00 a 17:00 horas	Profesionales Ingenieros	Q13,234.10
8	Especialización Administración y Mantenimiento Hospitalario	Fortalecer la gestión administrativa, contribuyendo a un mantenimiento sustentable, confiable, eficaz y eficiente.	Universidad de San Carlos de Guatemala	8 meses	Sábados de 7:00 a 13:00 horas.	Profesionales Médicos, Administradores e Ingenieros, que se desempeñen en áreas afines.	Q8,834.10
9	Especialización Sistemas de Gestión de la Calidad	Contar con profesionales integrales en el campo de sistemas de gestión de la calidad que coadyuven crear una infraestructura de la calidad en las empresas	Universidad de San Carlos de Guatemala	8 meses	Sábados de 7:00 a 13:00 horas.	Profesionales Ingenieros y otras carreras afines.	Q8,834.10
10	Especialización Investigación Científica	Tener personal que cuente con las herramientas que permitan realizar investigaciones, por medio de la correcta planificación, ejecución y presentación de resultados obtenidos.	Universidad de San Carlos de Guatemala	8 meses	Sábados de 7:00 a 13:00 horas.	Profesionales Médicos, Ingenieros y otras profesiones afines y que tengan relación con la especialización.	Q8,834.10
11	Diplomado en Gerencia Pública	Disponer de recurso humano con capacidades y habilidades gerenciales y administrativas, para mejorar el desempeño laboral y las actitudes.	Instituto Nacional de Administración Pública	8 o 9 meses (según calendario anual)	Viernes de 9:00 a 13:00 horas.	Estudios universitarios (mínimo un año de cualquier carrera)	Q9,915.00



...continuación área administrativa

No.	Nombre del Programa Académico	Beneficio Institucional	Centro de Formación	Duración	Horario	Perfil del Participante	Costo Unitario Año 2021
12	Curso CCNA Routing & Switching	Disponer de personal capacitado para instalar, configurar y realizar la operativa de redes de área local (LAN), redes de área extensa (WAN), con conocimientos de WLAN Y WWAN, IPv6 y Seguridad, incluso dentro de proveedores de Servicios de Networking.	Universidad Galileo	1 año	Modalidad Blended learning (modalidad semipresencial)	Título de nivel medio de Bachiller en Computación o Peritos en Computación y que tengan funciones en área de informática.	Q18,902.40
13	Técnico en Electricidad Industrial	Contar con recurso humano capacitado para instalar y proveer el mantenimiento de circuitos eléctricos monofásicos y trifásicos; a máquinas eléctricas y sistemas de automatización industrial.	Kinal, Escuela Técnica Superior	2 años	Sábados de 8:00 a 12:30 o de 13:00 a 17:30 horas.	Personal de mantenimiento de las Unidades Hospitalarias y División de Mantenimiento	Q13,310.00
14	Técnico en Soldadura Industrial	Contar con personal técnico soldadura industrial con los conocimientos y habilidades que le permitirán controlar las variables que intervienen en los procesos de soldadura y corte de metales más usados.	Kinal, Escuela Técnica Superior	10 meses	Sábados de 8:00 a 12:30 o de 13:00 a 17:30 horas.	Personal de mantenimiento de las Unidades Hospitalarias y División de Mantenimiento, que tengan funciones relacionadas con el técnico.	Q9,845.00
15	Curso de Cocinero	Disponer de personal capacitado para pre elaborar, elaborar, presentar y conservar alimentos y platillos; elaborar y conservar subproductos, platos y postres fundamentales de la cocina; con base en requerimientos y técnicas nutricionales básicas.	INTECAP	1 ½ años	Sábado y domingo de 8:00 a 17:00 horas (se requiere 300 horas de práctica)	6°. Grado de educación primaria, con funciones en el servicio de cocina.	Q11,896.50



d. ÁREA ECONÓMICA-FINANCIERA

No.	Nombre del Programa Académico	Beneficio Institucional	Centro de Formación	Duración	Horario	Perfil del Participante	Costo Unitario Año 2021
1	Maestría en Dirección Financiera	Optimizar la gestión financiera.	Universidad Mariano Gálvez de Guatemala	2 años	2 días a la semana según programación de 18:30 a 21:30 horas o sábados de 7:30 a 14:00 horas.	Profesionales universitarios con el grado de Licenciatura.	Q26,455.00
2	Diplomado Integral de Riesgos	Tener personal capacitado para utilizar herramientas adecuadas para analizar y medir el riesgo en el manejo del portafolio de inversiones.	Escuela Bancaria de Guatemala	5 meses	De 8:00 a 13:00 horas, un día a la semana.	Analistas, Asistentes, Contadores y otros cargos que tengan funciones relacionadas con el diplomado.	Q11,000.00
3	Diplomado en Administración del Portafolio de Inversiones	Disponer de recurso humano con conocimientos actualizados de acorde al mercado financiero cambiante, con el objetivo de analizar otras opciones de inversión que den mejor rendimiento al Instituto.	Escuela Bancaria de Guatemala	3 meses	De 8:00 a 13:00 horas, un día a la semana.	Analistas, Asistentes, contadores y otros cargos que tengan funciones relacionadas con el diplomado.	Q11,000.00
4	Diplomado en Gestión Financiera y Administrativa	Optimizar la gestión financiera.	Instituto Guatemalteco de Contadores Públicos y Auditores	3 meses	1 día entre semana de 7:30 a 9:30 horas.	Gerentes Financieros, Gerentes Administrativos Contadores y Auditores.	Q5,005.00



e. ÁREA ACTUARIAL Y ESTADÍSTICO

No.	Nombre del Programa Académico	Beneficio Institucional	Centro de Formación	Duración	Horario	Perfil del Participante	Costo Unitario Año 2021
1	Maestría Estadística Aplicada	Fortalecer la gestión administrativa, para el razonamiento estadístico de una manera deductiva y lógica, haciendo énfasis en las aplicaciones prácticas.	Universidad de San Carlos de Guatemala	2 años	Sábados de 7:00 a 17:00 horas	Profesionales Administradores e Ingenieros.	Q14,664.10

f. ÁREA JURÍDICO-LEGAL:

No.	Nombre del Programa Académico	Beneficio Institucional	Centro de Formación	Duración	Horario	Perfil del Participante	Costos unitario Año 2021
1	Maestría en Derecho Constitucional	Contar con recurso humano con capacidad de comprender críticamente el sistema constitucional guatemalteco, con dominio de los aspectos teórico-prácticos, legales y jurisprudenciales de la justicia constitucional, especialmente los referidos al amparo y la inconstitucionalidad de leyes.	Universidad de San Carlos de Guatemala	2 años	1 día a la semana de 16:30 a 20:30 horas	Profesionales universitarios con el grado de Licenciados en Ciencias Jurídicas y Sociales con funciones en el área Jurídico Legal.	Q11,034.10
2	Maestría en Derecho del Trabajo y la Seguridad Social	Disponer de recurso humano especializado en el ámbito de trabajo y seguridad social.	Universidad de San Carlos de Guatemala	2 años	Lunes a viernes de 17:00 a 21:00 horas (1 o 2 semanas al mes, según programación)	Abogados y Notarios con funciones en el área Jurídico-Legal.	Q17,084.10

Observación: Todos los programas académicos a realizarse en el país, están sujetos a la disponibilidad de cada centro de formación y a las disposiciones gubernamentales.



VI. BECAS PARA REALIZARSE EN EL EXTERIOR

ÁREA DE ESPECIALIDADES Y SUBESPECIALIDADES MÉDICAS Y PARAMÉDICAS

No.	Nombre del Programa Académico	Beneficio Institucional	Centro de Formación	Duración	Horario	Perfil del Participante	Costo Unitario Año 2021
1	Especialidad en Genética Médica	Disponer de especialistas en el diagnóstico y tratamiento de trastornos o afecciones genéticas.	Centros Médicos, Hospitales o Instituciones Médicas en México con el aval de las Universidades: Nacional Autónoma de México o Universidad de Guadalajara de México.	3 años	Lunes a viernes de 7:00 a 17:00 Horas y turnos según rol.	Médicos Generales o Especialistas	Q128,150.00
2	Especialidad en Cirugía Cardiotorácica	Disponer de especialistas con capacidad para la prevención, diagnóstico y tratamiento de los padecimientos cardiovasculares y pulmonares.	Centros Médicos, Hospitales o Instituciones Médicas en México con el aval de la Universidad Nacional Autónoma de México.	4 años	Lunes a viernes de 7:00 a 16:00 Horas y turnos según rol.	Médico Especialista en Cirugía General	Q128,150.00
3	Especialidad en Cardiología Pediátrica	Contar con especialistas para el diagnóstico y tratamiento de las enfermedades que afectan al corazón y al sistema circulatorio en los niños.	Centros Médicos, Hospitales o Instituciones Médicas en México con el aval de la Universidad Nacional Autónoma de México.	2 años	Lunes a viernes de 7:00 a 17:00 Horas y turnos según rol.	Médico Especialista en Pediatría	Q128,150.00
4	Especialidad en Gastroenterología y Nutrición Pediátrica	Contar con especialistas para cubrir oportunamente los servicios de gastroenterología y procedimientos invasivos lo cual brindaría mejor atención a los hijos de los afiliados en la institución.	Centros Médicos, Hospitales o Instituciones Médicas en México con el aval de la Universidad Nacional Autónoma de México.	2 años	Lunes a viernes de 7:00 a 17:00 Horas y turnos según rol.	Médico Especialista en Pediatría	Q128,150.00
5	Especialidad en Neumología Pediátrica	Contar con especialistas para cubrir las altas expectativas de salud biopsicosocial en la prevención, diagnóstico, tratamiento y la rehabilitación de las enfermedades respiratorias del paciente pediátrico.	Centros Médicos, Hospitales o Instituciones Médicas en México con el aval de la Universidad Nacional Autónoma de México.	2 años	Lunes a viernes de 7:00 a 17:00 horas y turnos según rol	Médico Especialista en Pediatría	Q128,150.00
6	Especialidad en Reumatología Pediátrica	Disponer de especialistas que se ocupen de las afecciones del sistema musculoesquelético, principalmente de las articulaciones y el tejido conectivo en la edad pediátrica.	Centros Médicos, Hospitales o Instituciones Médicas en México con el aval de la Universidad Nacional Autónoma de México.	2 años	Lunes a viernes de 7:00 a 16:00 horas y turnos según rol.	Médico Especialista en Pediatría	Q128,150.00



...continuación becas en el exterior

No.	Nombre del Programa Académico	Beneficio Institucional	Centro de Formación	Duración	Horario	Perfil del Participante	Costo Unitario Año 2021
7	Especialidad en Dermatología Pediátrica	Contar con especialistas en Dermatología Pediátrica, con una visión bio-psicosocial de los problemas de salud en el ámbito de los padecimientos de la piel en edad pediátrica, bajo un programa académico orientado a las competencias profesionales integradas, con calidad y excelencia en atención médica, investigación y educación.	Centros Médicos, Hospitales o Instituciones Médicas en México con el aval de las Universidades: Nacional Autónoma de México o Universidad de Guadalajara de México.	2 o 3 años (Depende de la Universidad que avale el programa)	Lunes a viernes de 7:00 a 15:00 horas, con turnos según necesidades del servicio	Médico Especialista en Medicina Interna o Pediatría	Q128,150.00
8	Especialidad en Endocrinología	Contar con especialistas para el diagnóstico y tratamiento de todos los problemas hormonales y metabólicos.	Centros Médicos, Hospitales o Instituciones Médicas en México con el aval de la Universidad Nacional Autónoma de México.	2 años	Lunes a viernes de 7:00 a 17:00 horas y turnos según rol.	Médico Especialista en Medicina Interna	Q128,150.00
9	Especialidad en Geriatría	Contar con especialistas para la prevención, diagnóstico, tratamiento y la rehabilitación de las enfermedades de los adultos mayores.	Centros Médicos, Hospitales o Instituciones Médicas en México con el aval de las Universidades: Nacional Autónoma de México o Universidad de Guadalajara de México.	4 años	Lunes a viernes de 7:00 a 16:00 horas y turnos según rol.	Médico Especialista en Medicina Interna	Q128,150.00
10	Especialidad en Nutriología Clínica	Formar especialistas con conocimientos, habilidades y actitudes que los posibiliten para el ejercicio profesional e investigación en nutriología clínica.	Centros Médicos, Hospitales o Instituciones Médicas en México con el aval de la Universidad Nacional Autónoma de México.	2 años	Lunes a viernes de 7:00 a 16:00 horas y turnos según rol.	Médico Especialista en Medicina Interna o Pediatría	Q128,150.00
11	Especialidad en Rehabilitación Laboral	Contar con especialistas con habilidades necesarias para evaluar la capacidad funcional, así como prescribir el tratamiento necesario para lograr la integración a un empleo adecuado.	Centros Médicos, Hospitales o Instituciones Médicas en México con el aval de la Universidad Nacional Autónoma de México	1 año	Lunes a viernes de 7:00 a 16:00 horas y turnos según rol.	Médicos Especialistas en Medicina Física y Rehabilitación	Q122,265.00
12	Especialidad en Cirugía Plástica y Reconstructiva	Disponer de médicos especialistas que otorguen atención integral a pacientes adultos y pediátricos con lesiones congénitas o adquiridas craneofaciales y de mano, a través de procedimientos de microcirugía en la reconstrucción de extremidades reimplantes, reconstrucción mamarias, secundaria a cáncer, quemaduras y uso de injertos de éstas y otras lesiones, así como procedimientos quirúrgicos estéticos del tronco, cara y otras áreas.	Centros Médicos, Hospitales o Instituciones Médicas en México con el aval de la Universidad Nacional Autónoma de México.	4 años	Lunes a viernes de 7:00 a 16:00 horas y turnos según rol.	Médico Especialista en Cirugía General	Q128,150.00



...continuación becas en el exterior, área de especialidades y subespecialidades médicas y paramédicas

No.	Nombre del Programa Académico	Beneficio Institucional	Centro de Formación	Duración	Horario	Perfil del Participante	Costo Unitario Año 2021
13	Curso de Postgrado de Alta Especialidad en Trasplante Renal	Disponer de especialistas con conocimientos y capacidad para realizar el acto quirúrgico del trasplante y supervisar el funcionamiento inmediato del riñón durante la operación y después controlar los aspectos quirúrgicos del postoperatorio, en estrecha colaboración con el Nefrólogo responsable.	Centros Médicos, Hospitales o Instituciones Médicas en México con el aval de las Universidades: Nacional Autónoma de México o Universidad de Guadalajara de México.	2 años	De lunes a viernes de 7:00 a 16:00 horas y turnos	Médico Especialista en Cirugía General	Q114,950.00
14	Curso de Postgrado de Alta Especialidad en Cirugía de Columna Vertebral	Disponer de especialistas que se preocupen en diseñar estrategias para la promoción, prevención, diagnóstico, tratamiento, atención quirúrgica oportuna y rehabilitación en los problemas de columna vertebral con base al análisis responsable del perfil epidemiológico de las patologías en la Columna Vertebral.	Centros Médicos, Hospitales o Instituciones Médicas en México con el aval de la Universidad Nacional Autónoma de México,	1 año	De lunes a viernes de 7:00 a 16:00 horas y turnos	Médico Especialista en Traumatología y Ortopedia	Q123,200.00
15	Curso de Postgrado de Alta Especialidad en Cirugía de Cadera, Pelvis y acetábulo	Tener especialistas con capacidad para el manejo del paciente, con capacidad resolutoria y juicio quirúrgico, así como destrezas y habilidades en la práctica quirúrgica.	Centros Médicos, Hospitales o Instituciones Médicas en México con el aval de la Universidad Nacional Autónoma de México,	1 año	De lunes a viernes de 7:00 a 16:00 horas y turnos	Médico Especialista en Traumatología y Ortopedia	Q123,200.00
16	Curso de Postgrado de Alta Especialidad en Medicina en Artroscopia y Lesiones Deportivas	Disponer de especialistas para tratar y rehabilitar con alto grado de detalle teórico y práctico las enfermedades de las articulaciones,	Centros Médicos, Hospitales o Instituciones Médicas en México con el aval de la Universidad Nacional Autónoma de México.	1 año	Lunes a viernes de 7:00 a 16:00 horas.	Médico Especialista en Traumatología y Ortopedia	Q123,200.00
17	Especialización en Odontopediatría	Disponer de Especialista capacitado para mantener un adecuado estado de salud oral, así como el diagnóstico, prevención, tratamiento y rehabilitación de las enfermedades del niño y adolescente.	Universidad Nacional Autónoma de México	2 años	De lunes a viernes de 7:30 a 15:30	Cirujano Dentista	Q142,010.00

Observación: Todos los programas académicos a realizarse en el exterior, están sujetos a la disponibilidad de cada centro de formación y a las disposiciones gubernamentales del país respectivo.



VII. PRÓRROGAS DE BECAS

Para el año 2021 los programas académicos que tendrán prórroga de becas son 29, para 115 becas, como se describe a continuación:

a. En el país:

No.	Programa Académico	Centro de Formación	Duración	Fecha de Finalización	No. de Becas	Costo Unitario Año 2020	Costo Total
1	Técnico universitario en salud y seguridad ocupacional	Universidad Galileo	2 1/2 años	junio de 2021	2	Q12,551.00	Q25,102.00
				junio de 2022	2	Q14,927.00	Q29,854.00
2	Maestría y Especialidad en Cardiología	Hospital Roosevelt con el aval de la Universidad Mariano Gálvez	3 años	diciembre de 2021	1	Q42,130.00	Q42,130.00
				diciembre de 2022	1	Q32,890.00	Q32,890.00
3	Maestría y Especialidad en Cirugía Pediátrica	Hospital Roosevelt con el aval de la Universidad Mariano Gálvez	3 años	diciembre de 2021	1	Q42,130.00	Q42,130.00
4	Maestría en Ciencias Médicas con Especialidad en Neurología Pediátrica	Hospital General San Juan de Dios, con el aval de la USAC	3 años	diciembre de 2022	1	Q18,734.00	Q18,734.00
5	Maestría en Epidemiología	Universidad Del Valle de Guatemala	2 años	Julio de 2022	9	Q36,524.40	Q328,719.60
6	Maestría en Administración Pública en Salud	Universidad de San Carlos de Guatemala	2 años	noviembre de 2021	17	Q22,034.10	Q374,579.70
7	Maestría en Endodoncia	Universidad de San Carlos de Guatemala	2 años	junio de 2022	3	Q159,534.10	Q478,602.30
8	Maestría en Consejería Psicológica con Énfasis en Intervenciones Psicológicas y Salud	Universidad Del Valle de Guatemala	2 años	diciembre de 2021	3	Q57,299.00	Q171,897.00
9	Maestría en Gestión de la Calidad con Especialización en Inocuidad de Alimentos	Universidad de San Carlos de Guatemala	2 años	noviembre de 2021	1	Q20,219.10	Q20,219.10
10	Técnico Universitario en Laboratorio Clínico	Universidad Galileo	2 1/2 años	junio de 2021	2	Q10,848.20	Q21,696.40
11	Técnico Universitario en Radiología e Imágenes Diagnósticas	Universidad Galileo	2 1/2 años	junio de 2021	1	Q10,848.20	Q10,848.20
				junio de 2022	1	Q14,927.00	Q14,927.00



...continuación prórrogas de becas en el país

No.	Programa Académico	Centro de Formación	Duración	Fecha de Finalización	No. de Becas	Costo Unitario Año 2020	Costo Total
12	Curso Formación Profesional de Personal Auxiliar Odontológico para Guatemala Asistentes Dentales	Universidad de San Carlos de Guatemala	2 años	octubre de 2021	2	Q10,813.00	Q21,626.00
13	Técnico Universitario en Profesionalización en Enfermería	Universidad Rafael Landívar (sedes en Antigua Guatemala, Escuintla, Quetzaltenango)	3 años	diciembre de 2021	2	Q18,759.40	Q37,518.80
				noviembre de 2022	25	Q16,046.80	Q401,170.00
14	Maestría en Formulación y Evaluación de Proyectos para el Desarrollo Social	Universidad de San Carlos de Guatemala	2 años	noviembre de 2021	1	Q16,424.10	Q16,424.10
15	Maestría en Administración de Recursos Humanos	Universidad de San Carlos de Guatemala	2 años y 1 trimestre	abril de 2021	1	Q10,649.10	Q10,649.10
				abril de 2022	1	Q22,508.20	Q22,508.20
16	Maestría en Gerencia Pública	Instituto Nacional de Administración Pública con reconocimiento académico del Instituto Centroamericano de Administración Pública (ICAP)	18 meses	noviembre de 2021	13	Q18,239.10	Q237,108.30
17	Maestría en Administración Pública	Instituto Nacional de Administración Pública con el aval de la USAC.	2 años y 1 trimestre	octubre de 2022	7	Q23,938.20	Q167,567.40
18	Curso Cocinero	INTECAP	1 1/2 años	junio de 2021	2	Q6,490.00	Q12,980.00
19	Maestría en Dirección Financiera	Universidad Mariano Gálvez	2 años	diciembre de 2021	1	Q33,165.00	Q33,165.00
					2	Q33,165.00	Q66,330.00
20	Maestría en Derecho del Trabajo y la Seguridad Social	Universidad de San Carlos de Guatemala	2 años	noviembre de 2021	1	Q25,499.10	Q25,499.10
Total prórrogas de becas en el país					103	Q2,664,875.30	Q2,664,875.30



...continuación de prórrogas de becas

b. En el exterior

No.	Programa Académico	Centro de Formación	Duración	Fecha de Finalización	No. de Becas	Costo Unitario Año 2020	Costo Total
1	Especialidad en Cirugía Cardiorácica	Instituto Nacional de Enfermedades Respiratorias Ismael Cosío Villegas con el aval de la Universidad Nacional Autónoma de México	4 años	Febrero de 2023	1	Q131,010.00	Q131,010.00
2	Curso de Posgrado de Alta Especialidad en Neuroanestesiología	Instituto Nacional de Neurología y Neurocirugía Manuel Velasco Suárez, con el aval de la Universidad Nacional Autónoma de México	2 años	Febrero de 2022	1	Q125,235.00	Q125,235.00
3	Especialidad en Cardiología Pediátrica	Instituto Nacional de Pediatría, Ciudad de México	2 años	Febrero de 2022	1	Q138,160.00	Q138,160.00
4	Especialidad en Coloproctología	Instituto de Seguridad Social y Servicios Sociales de los Trabajadores del Estado	2 años	Febrero de 2022	1	Q138,160.00	Q138,160.00
5	Especialidad en Gastroenterología y Nutrición Pediátrica	Instituto Nacional de pediatría, Ciudad de México	2 años	Febrero de 2022	2	Q138,160.00	Q276,320.00
6	Especialidad en Medicina Materno Fetal	Instituto Nacional de Perinatología "Isidro Espinosa de los Reyes", con el aval de la Universidad Autónoma de México	2 años	Febrero de 2022	1	Q138,160.00	Q138,160.00
7	Especialización en Odontopediatría	Universidad Nacional Autónoma de México	2 años	Agosto de 2022	1	Q151,635.00	Q151,635.00
8	Especialidad en Angiología y Cirugía Vascular	Hospital General Eduardo Liceaga con el aval de la Universidad Nacional Autónoma de México	3 años	febrero de 2023	1	Q129,910.00	Q129,910.00
9	Técnico en Ortesis y Prótesis	Universidad de Don Bosco de El Salvador	2 años 1/2	Junio de 2022	3	Q49,885.00	Q149,655.00
Total prórrogas de becas en el exterior					12	Q1,378,245.00	Q1,378,245.00
Total prórrogas de becas en el país y exterior					115	Q4,043,120.30	Q4,043,120.30



VIII. PRESUPUESTO DEL PLAN DE BECAS Y SUBSIDIOS 2021

a. Nuevas Becas

RENLÓN PRESUPUESTARIO	DESCRIPCIÓN	MONTO
416	Becas en el país	Q2,661,471.10
417	Becas en el exterior	Q2,158,475.00
Subtotal		Q4,819,946.10

b. Prórrogas de Becas

RENLÓN PRESUPUESTARIO	DESCRIPCIÓN	MONTO
416	Becas en el país	Q2,664,875.30
417	Becas en el exterior	Q1,378,245.00
Subtotal		Q4,043,120.30

Integración Presupuestaria (Nuevas y Prórrogas de Becas)

RENLÓN PRESUPUESTARIO	DESCRIPCIÓN	MONTO
416	Becas en el país	Q5,326,346.40
417	Becas en el exterior	Q3,536,720.00
TOTAL		Q8,863,066.40