



Boletín **FINANCIERO** Y DE SERVICIOS PRESTADOS

Edición No. 89
septiembre 2020



**Política
Reventiva**
de la Seguridad Social en Guatemala

www.igssgt.org



El IGSS ingresó

Q9,572.42 millones

*durante los primeros
nueve meses de 2020.*

POSITIVA EJECUCIÓN PRESUPUESTARIA

A PESAR DE LA CRISIS DEL COVID-19

Los ingresos del Instituto han sido afectados por la pandemia del COVID-19, principalmente las contribuciones a la Seguridad Social debido al diferimiento de cuotas patronales implementado por las autoridades del IGSS, creado para beneficiar a las empresas que han sido afectadas ante la crisis del COVID-19. A pesar de la situación, el Instituto trabaja incansablemente con el objetivo de garantizar sus beneficios a los derechohabientes en el presente y a futuro.

INGRESOS SUPERAN A LOS EGRESOS EN

Q1,072.99
MILLONES, 12.78 %

Presupuesto vigente 2020
Q14,449.74 millones

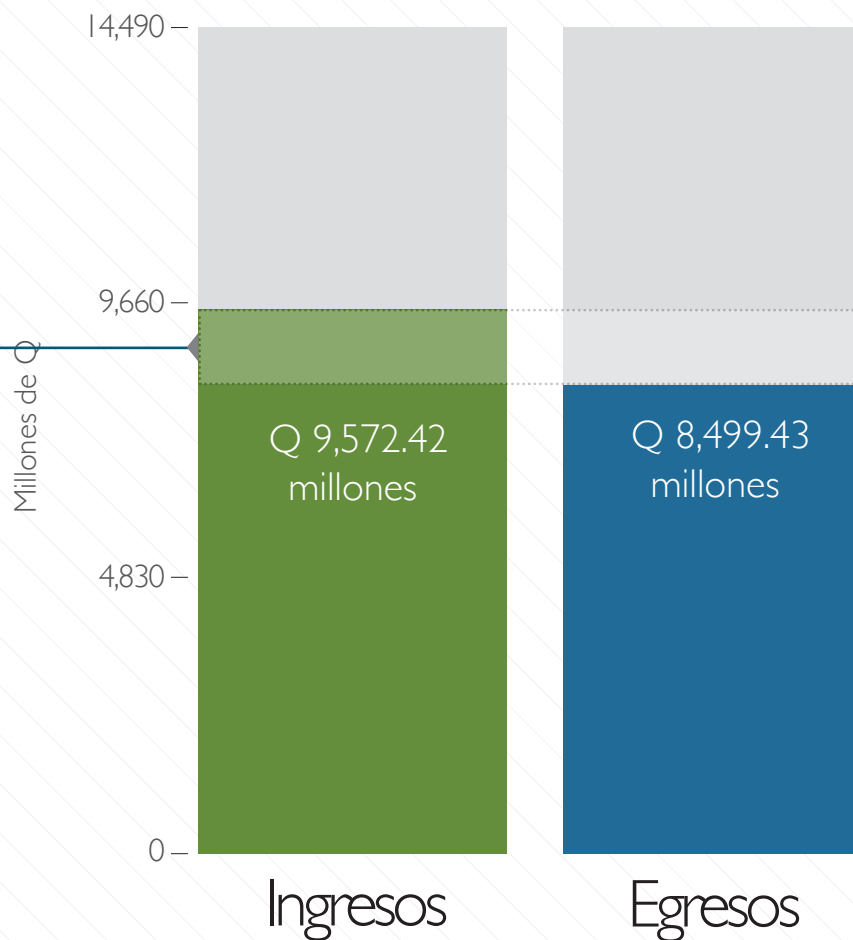

A SEPTIEMBRE DE 2020

El Instituto presenta una ejecución presupuestaria positiva de enero a septiembre 2020, al sumar Q9,572.42 millones de ingresos y Q8,499.43 millones de egresos, un superávit de Q1,072.99 millones. Además, se fortaleció el Programa IVS, al integrar Q1,190.30 millones a su reserva técnica financiera, esto de vital importancia al garantizar el cumplimiento de las obligaciones con sus derechohabientes.

DETALLE DE LOS INGRESOS

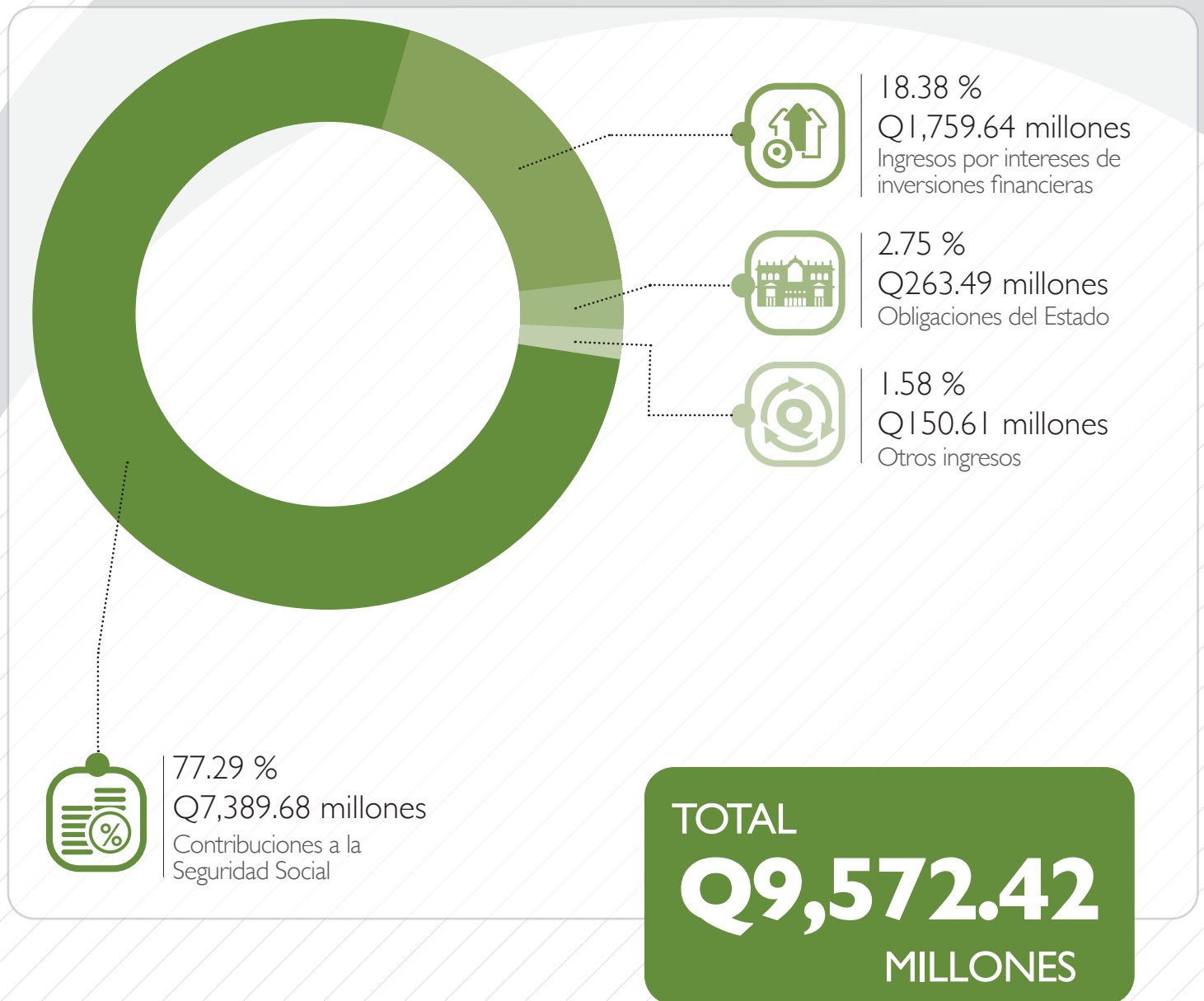

Los ingresos sumaron Q9,572.42 millones durante los primeros nueve meses de 2020. Los dos pilares fundamentales del Instituto son las contribuciones de los empleadores y trabajadores a la seguridad social con Q7,398.68 millones (77.29 %), y los ingresos por intereses de inversiones financieras con Q1,759.64 millones (18.38 %).

DETALLE DE LOS EGRESOS

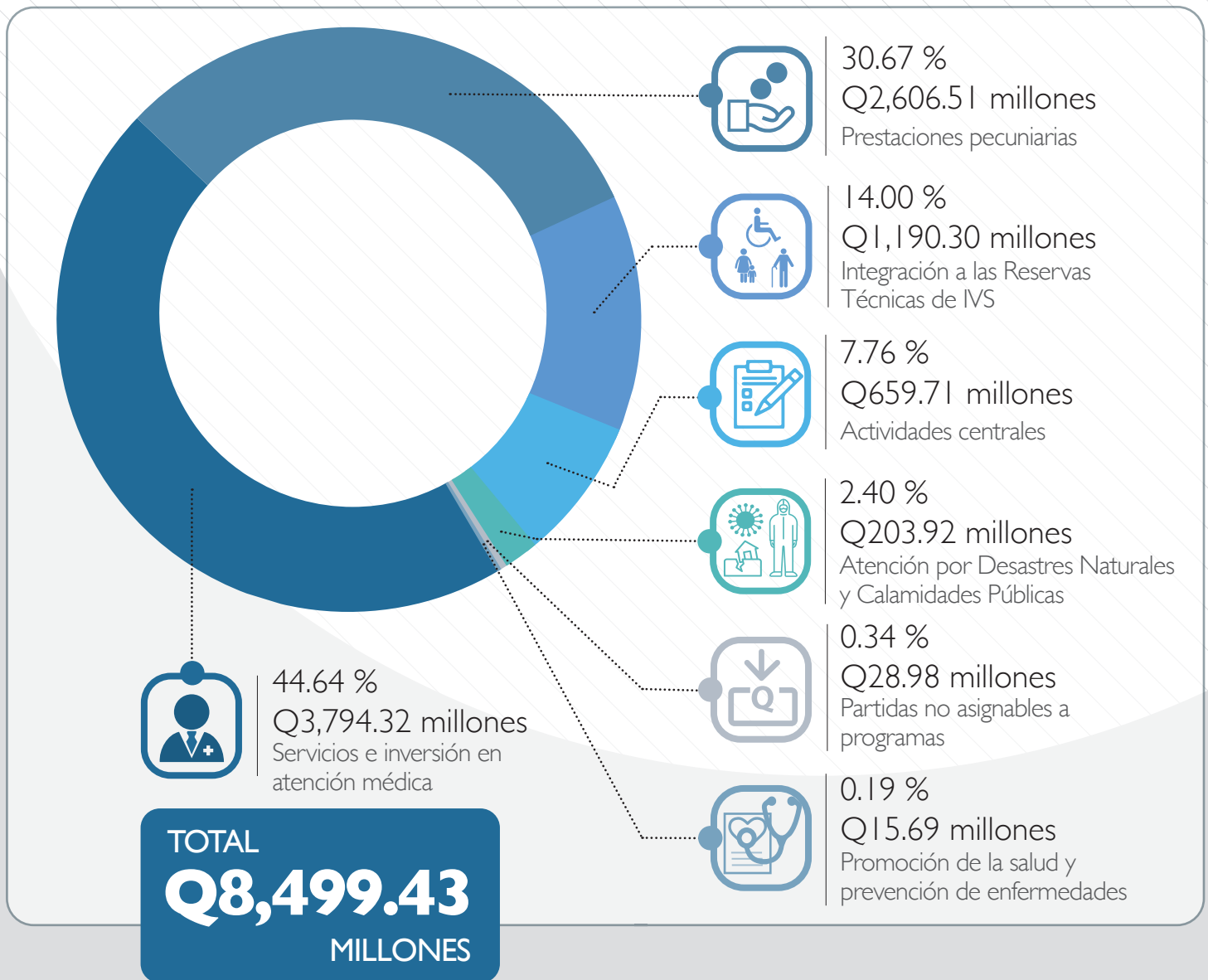

Los egresos del Instituto alcanzaron los Q8,499.43 millones de enero a septiembre 2020, integrados principalmente por los rubros de Servicios e Inversión en Atención y de Prestaciones Pecuniarias con Q3,794.32 millones (44.64 %) y Q2,606.51 millones (30.67 %), respectivamente.

El IGSS prestó
5,782,884 servicios
de enero a septiembre de 2020

SERVICIOS PRESTADOS POR EL IGSS

El IGSS prestó 5,782,884 servicios de enero a septiembre de 2020, integrados por 1,707,742 prestaciones pecuniarias y 4,075,142 servicios médicos, esto debido al esfuerzo constante del Instituto de prestar más y mejores servicios a los derechohabientes. Los servicios están constituidos principalmente por las consultas externas y las atenciones de emergencia, asimismo, por los pagos de pensiones del Programa IVS.

SERVICIOS PRESTADOS POR EL IGSS



4,075,142
SERVICIOS MÉDICOS

Personas atendidas

Egresos
Hospitalarios

84,929

Consultas
Externas

2,934,418

Atenciones en
Emergencia

724,833

Atenciones de
Primeros Auxilios

15,071

Eventos de Promoción
de la Salud y Prevención
de Enfermedades

315,891

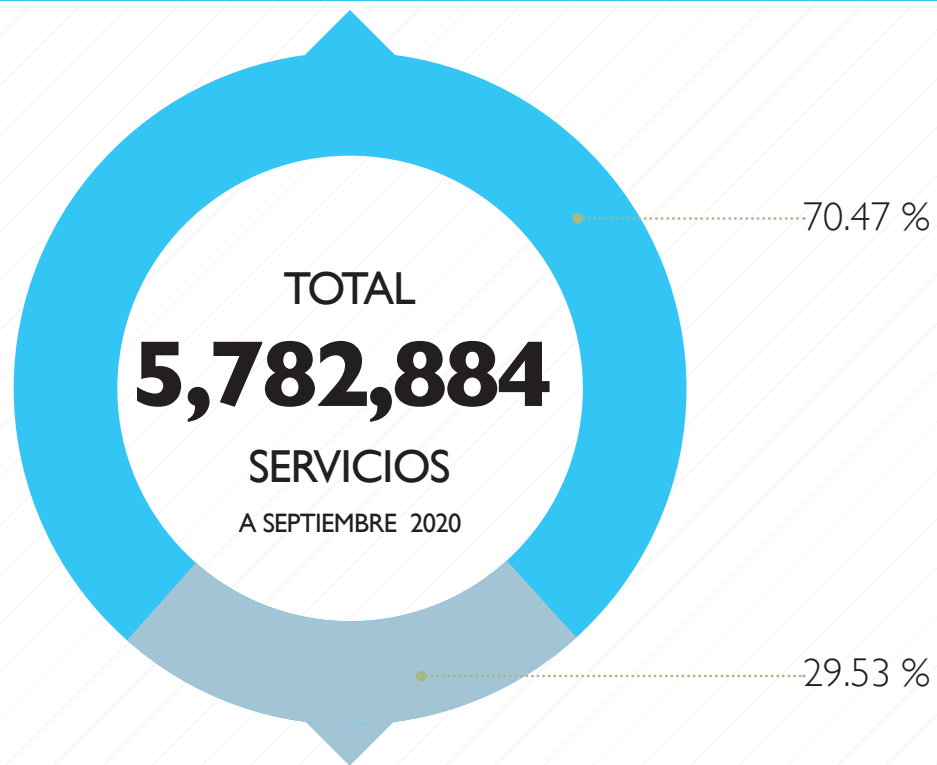

1,707,742
PRESTACIONES PECUNIARIAS

Pagos realizados

Subsidios y Cuotas Mortuorias del Programa de
Enfermedad, Maternidad y Accidentes (EMA)

203,372

Pensiones y Cuotas Mortuorias del Programa de
Invalidez, Vejez y Supervivencia (IVS)

1,504,370

Fuente: Subgerencia de Planificación y Desarrollo, septiembre 2020 (SICOIN).

Q40,325.99 millones

*suma el Portafolio de
Inversiones al
30 de septiembre de 2020.*

PORTAFOLIO DE INVERSIONES

El IGSS presenta un crecimiento continuo de su Portafolio de Inversiones al sumar Q40,325.99 millones al 30 de septiembre de 2020, un incremento de Q2,236.03 millones respecto los Q38,089.96 millones al mismo periodo de 2019. Este positivo resultado se debe a la gestión efectiva que realiza el Comité de Inversiones del Instituto, con base en su Ley Orgánica, su Política Inversionista y su Plan Anual de Inversiones, obteniendo las mejores rentas por intereses de inversiones en el sistema financiero.

PORTAFOLIO DE INVERSIONES

INCREMENTO DE
**Q2,236.03
MILLONES**
5.87 %
*respecto a los Q38,089.96 millones al
mismo período de 2019.*

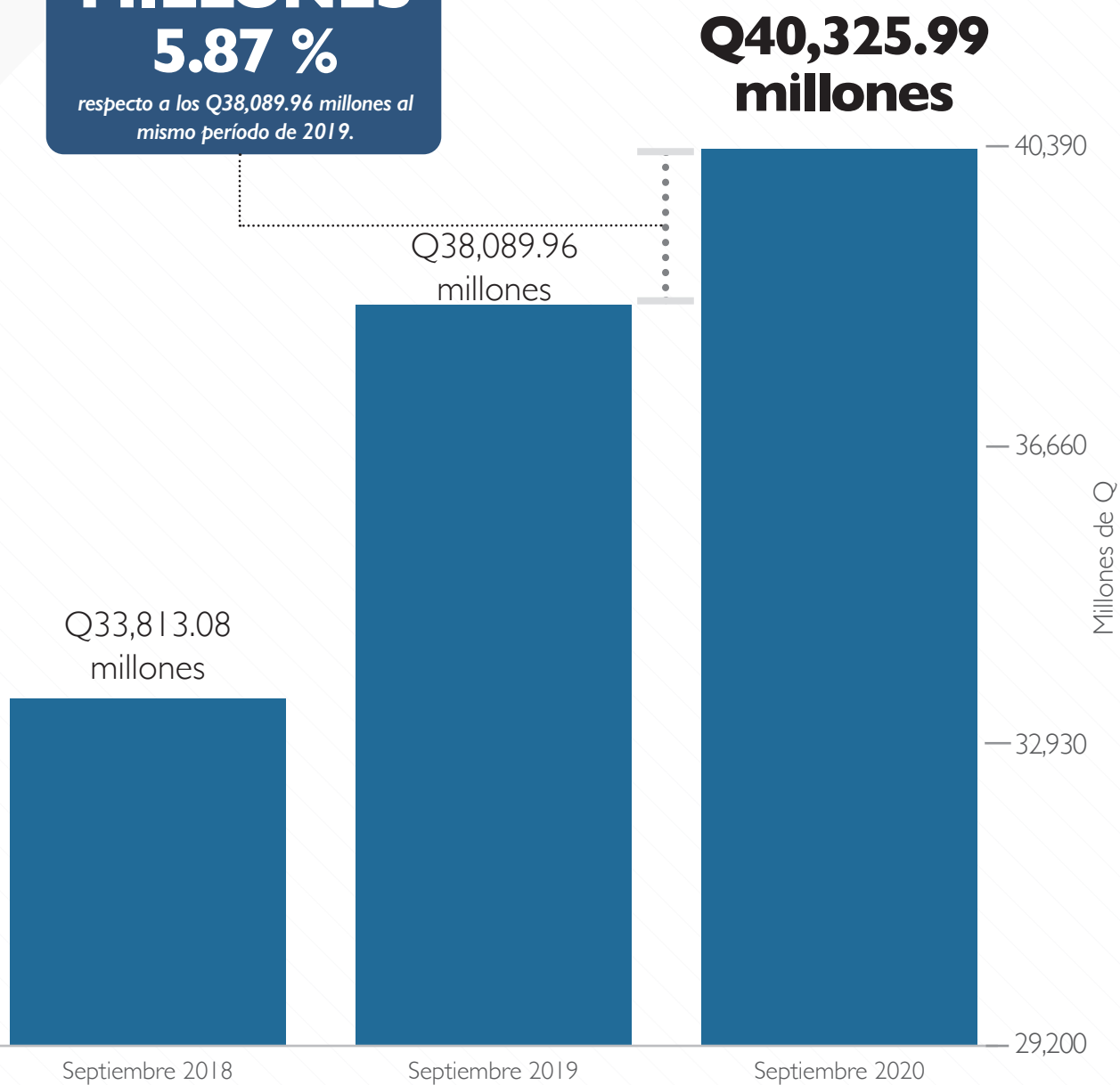

GESTIÓN EFICIENTE DEL PORTAFOLIO DE INVERSIONES



En catorce años y dos meses se logró incrementar el monto del Portafolio de Inversiones en Q30,832.39 millones 76.46 % del total.

POR PROGRAMA INSTITUCIONAL

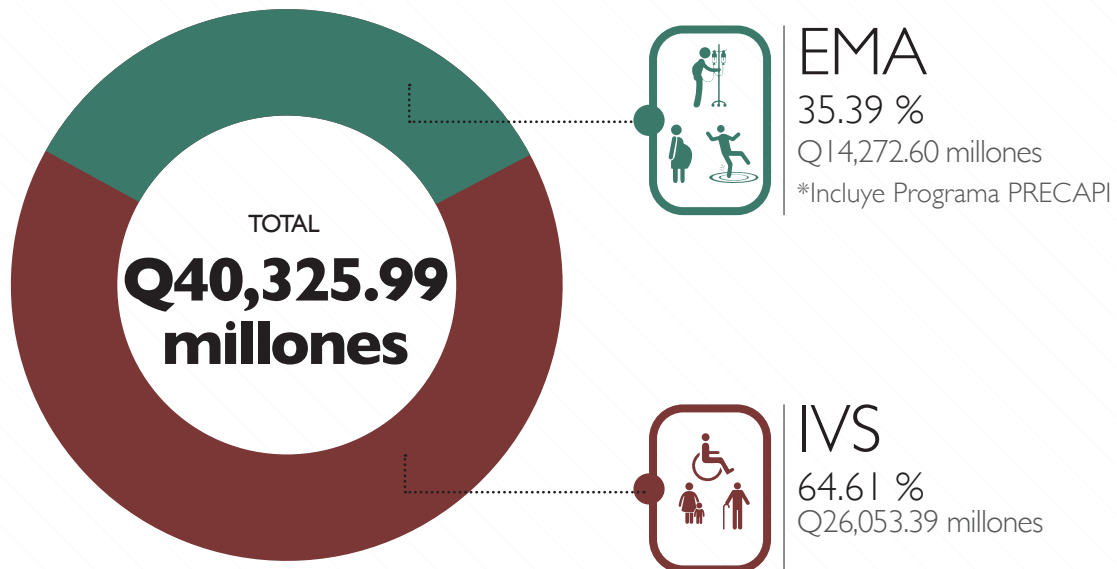

*El rendimiento de las inversiones
financieras del IGSS de enero a
septiembre 2020 fue de:*

Q1,725.37 millones

DETALLE DE INVERSIONES

GESTIÓN DEL PORTAFOLIO DE
INVERSIONES DE LOS PROGRAMAS
EMA, IVS Y PRECAPI

DETALLE DE INVERSIONES

No. de Orden	No. de Operación	Entidad	Fecha de Inicio	Monto	Plazo	Tasa
1	15124	BANCO DE GUATEMALA	1-sep-20	Q1,002,239,800.00	1	1.02%
2	15125	BANCO DE GUATEMALA	1-sep-20	Q690,366,200.00	1	1.02%
3	15126	BANCO DE GUATEMALA	1-sep-20	Q18,203,900.00	1	1.02%
4	15127	BANCO DE GUATEMALA	2-sep-20	Q1,049,360,300.00	1	1.34%
5	15128	BANCO DE GUATEMALA	2-sep-20	Q694,175,600.00	1	1.34%
6	15129	BANCO DE GUATEMALA	2-sep-20	Q18,204,500.00	1	1.34%
7	15130	BANCO DE GUATEMALA	3-sep-20	Q1,109,445,100.00	1	1.41%
8	15131	BANCO DE GUATEMALA	3-sep-20	Q696,733,100.00	1	1.41%
9	15132	BANCO DE GUATEMALA	3-sep-20	Q18,208,900.00	1	1.41%
10	15133	BANCO DE GUATEMALA	4-sep-20	Q1,095,364,300.00	3	1.43%
11	15134	BANCO DE GUATEMALA	4-sep-20	Q683,117,400.00	3	1.43%
12	15135	BANCO DE GUATEMALA	4-sep-20	Q18,219,400.00	3	1.43%
13	15136	BANCO DE GUATEMALA	7-sep-20	Q1,109,866,600.00	1	1.29%
14	15137	BANCO DE GUATEMALA	7-sep-20	Q691,437,300.00	1	1.29%
15	15138	BANCO DE GUATEMALA	7-sep-20	Q18,235,300.00	1	1.29%
16	15139	BANCO DE GUATEMALA	8-sep-20	Q700,000,031.03	273	3.75%
17	15140	BANCO DE GUATEMALA	8-sep-20	Q1,300,000,080.49	182	3.70%
18	15141	BANCO DE GUATEMALA	8-sep-20	Q1,000,000,074.14	364	3.80%
19	15142	BANCO DE GUATEMALA	8-sep-20	Q1,000,000,065.84	546	3.90%

DETALLE DE INVERSIONES

No. de Orden	No. de Operación	Entidad	Fecha de Inicio	Monto	Plazo	Tasa
20	15143	BANCO DE GUATEMALA	8-sep-20	Q824,940,600.00	1	1.36%
21	15144	BANCO DE GUATEMALA	8-sep-20	Q1,356,871,800.00	1	1.36%
22	15145	BANCO DE GUATEMALA	8-sep-20	Q313,000.00	1	1.36%
23	15146	BANCO DE GUATEMALA	8-sep-20	Q44,330,200.00	1	1.36%
24	15147	BANCO DE LOS TRABAJADORES	9-sep-20	Q1,500,000.00	365	6.00%
25	15148	BANCO DE LOS TRABAJADORES	9-sep-20	Q3,500,000.00	730	6.40%
26	15149	BANCO DE LOS TRABAJADORES	9-sep-20	Q20,000,000.00	1080	6.50%
27	15150	BANCO DE GUATEMALA	9-sep-20	Q828,469,300.00	1	1.32%
28	15151	BANCO DE GUATEMALA	9-sep-20	Q1,360,309,300.00	1	1.32%
29	15152	BANCO DE GUATEMALA	9-sep-20	Q44,341,100.00	1	1.32%
30	15153	BANCO DE GUATEMALA	10-sep-20	Q687,118,900.00	1	1.29%
31	15154	BANCO DE GUATEMALA	10-sep-20	Q1,365,494,700.00	1	1.29%
32	15155	BANCO DE GUATEMALA	10-sep-20	Q44,350,200.00	1	1.29%
33	15156	BANCO DE GUATEMALA	11-sep-20	Q722,981,500.00	3	1.22%
34	15157	BANCO DE GUATEMALA	11-sep-20	Q1,393,691,300.00	3	1.22%
35	15158	BANCO DE GUATEMALA	11-sep-20	Q44,351,700.00	3	1.22%
36	15159	BANCO G&T CONTINENTAL	14-sep-20	Q1,148,800.00	365	6.25%
37	15160	BANCO G&T CONTINENTAL	14-sep-20	Q42,057,400.00	365	6.25%
38	15161	BANCO G&T CONTINENTAL	14-sep-20	Q70,000,000.00	365	6.25%

DETALLE DE INVERSIONES

No. de Orden	No. de Operación	Entidad	Fecha de Inicio	Monto	Plazo	Tasa
39	15162	BANCO G&T CONTINENTAL	14-sep-20	Q18,000,000.00	365	6.25%
40	15163	BANCO DE LOS TRABAJADORES	14-sep-20	Q8,000,000.00	1082	6.50%
41	15164	BANCO DE GUATEMALA	14-sep-20	Q370,016.68	85	3.23%
42	15165	BANCO DE GUATEMALA	14-sep-20	Q25,432,095.70	85	3.23%
43	15166	BANCO DE GUATEMALA	14-sep-20	Q739,151,200.00	2	1.11%
44	15167	BANCO DE GUATEMALA	14-sep-20	Q1,405,564,800.00	2	1.11%
45	15168	BANCO DE GUATEMALA	14-sep-20	Q18,928,900.00	2	1.11%
46	15169	BANCO DE LOS TRABAJADORES	16-sep-20	Q20,000,000.00	1080	6.50%
47	15170	BANCO DE LOS TRABAJADORES	16-sep-20	Q20,000,000.00	1080	6.50%
48	15171	BANCO DE LOS TRABAJADORES	16-sep-20	Q60,100.00	733	6.10%
49	15172	BANCO DE LOS TRABAJADORES	16-sep-20	Q1,000,000.00	733	6.25%
50	15173	BANCO DE GUATEMALA	16-sep-20	Q400,000,086.28	447	3.85%
51	15174	BANCO DE GUATEMALA	16-sep-20	Q808,000,094.30	356	3.80%
52	15175	BANCO DE GUATEMALA	16-sep-20	Q500,000,076.83	265	3.75%
53	15176	BANCO DE GUATEMALA	16-sep-20	Q364,485,000.00	1	1.13%
54	15177	BANCO DE GUATEMALA	16-sep-20	Q118,566,200.00	1	1.13%
55	15178	BANCO DE GUATEMALA	16-sep-20	Q18,933,300.00	1	1.13%
56	15179	BANCO DE LOS TRABAJADORES	17-sep-20	Q46,600.00	732	6.10%
57	15180	BANCO DE LOS TRABAJADORES	17-sep-20	Q2,793,300.00	732	6.25%

DETALLE DE INVERSIONES

No. de Orden	No. de Operación	Entidad	Fecha de Inicio	Monto	Plazo	Tasa
58	15181	BANCO DE GUATEMALA	17-sep-20	Q429,961,000.00	1	1.22%
59	15182	BANCO DE GUATEMALA	17-sep-20	Q235,033,700.00	1	1.22%
60	15183	BANCO DE GUATEMALA	17-sep-20	Q18,933,900.00	1	1.22%
61	15184	BANCO DE GUATEMALA	18-sep-20	Q454,954,300.00	3	1.19%
62	15185	BANCO DE GUATEMALA	18-sep-20	Q1,012,700.00	3	1.19%
63	15186	BANCO DE GUATEMALA	21-sep-20	Q447,192,400.00	1	1.10%
64	15187	BANCO DE GUATEMALA	21-sep-20	Q84,079,000.00	1	1.10%
65	15188	BANCO DE LOS TRABAJADORES	22-sep-20	Q15,000,000.00	1080	6.50%
66	15189	BANCO DE GUATEMALA	22-sep-20	Q150,000,007.10	441	3.85%
67	15190	BANCO DE GUATEMALA	22-sep-20	Q77,000,034.55	441	3.85%
68	15191	BANCO DE GUATEMALA	22-sep-20	Q345,847,000.00	1	1.14%
69	15192	BANCO DE GUATEMALA	22-sep-20	Q29,828,700.00	1	1.14%
70	15193	BANCO DE GUATEMALA	23-sep-20	Q378,512,300.00	1	1.13%
71	15194	BANCO DE GUATEMALA	23-sep-20	Q127,359,500.00	1	1.13%
72	15195	BANCO DE GUATEMALA	24-sep-20	Q492,691,300.00	1	1.29%
73	15196	BANCO DE GUATEMALA	24-sep-20	Q223,031,100.00	1	1.29%
74	15197	BANCO DE GUATEMALA	24-sep-20	Q1,104,500.00	1	1.29%
75	15198	BANCO DE GUATEMALA	25-sep-20	Q582,141,300.00	3	1.30%
76	15199	BANCO DE GUATEMALA	25-sep-20	Q278,129,200.00	3	1.30%

DETALLE DE INVERSIONES

No. de Orden	No. de Operación	Entidad	Fecha de Inicio	Monto	Plazo	Tasa
77	15200	BANCO DE GUATEMALA	25-sep-20	Q1,117,000.00	3	1.30%
78	15201	BANCO DE LOS TRABAJADORES	28-sep-20	Q25,000,000.00	1080	6.50%
79	15202	BANCO DE GUATEMALA	28-sep-20	Q552,653,300.00	1	1.22%
80	15203	BANCO DE GUATEMALA	28-sep-20	Q285,875,400.00	1	1.22%
81	15204	BANCO DE GUATEMALA	28-sep-20	Q13,102,000.00	1	1.22%
82	15205	BANCO DE GUATEMALA	29-sep-20	Q120,000,051.16	252	3.75%
83	15206	BANCO DE GUATEMALA	29-sep-20	Q50,000,026.89	252	3.75%
84	15207	BANCO DE GUATEMALA	29-sep-20	Q430,023,700.00	1	1.18%
85	15208	BANCO DE GUATEMALA	29-sep-20	Q236,937,400.00	1	1.18%
86	15209	BANCO DE GUATEMALA	29-sep-20	Q14,304,800.00	1	1.18%
87	15210	BANCO DE GUATEMALA	30-sep-20	Q460,526,600.00	1	1.11%
88	15211	BANCO DE GUATEMALA	30-sep-20	Q271,633,900.00	1	1.11%
89	15212	BANCO DE GUATEMALA	30-sep-20	Q65,400.00	1	1.11%
90	15213	BANCO DE GUATEMALA	30-sep-20	Q18,842,900.00	1	1.11%