



Boletín **FINANCIERO** Y DE SERVICIOS PRESTADOS

Edición No. 90

octubre 2020



**Política
Reventiva**
de la Seguridad Social en Guatemala

www.igssgt.org



El IGSS ingresó

Q10,750.83 millones

*durante los primeros
diez meses de 2020.*

POSITIVA EJECUCIÓN PRESUPUESTARIA

A PESAR DE LA CRISIS DEL COVID-19

Los ingresos del Instituto han sido afectados por la pandemia del Covid-19, principalmente las Contribuciones de la Seguridad Social debido al diferimiento de cuotas patronales implementado por las Autoridades del IGSS, creado para beneficiar a las empresas que han sido afectadas ante la crisis del Covid-19. A pesar de la situación, el Instituto trabaja incansablemente con el objetivo de garantizar sus beneficios a los derechohabientes en el presente y a futuro.

INGRESOS SUPERAN A LOS EGRESOS EN

Q1,343.98
MILLONES, 14.29 %

Presupuesto vigente 2020
Q14,449.74 millones

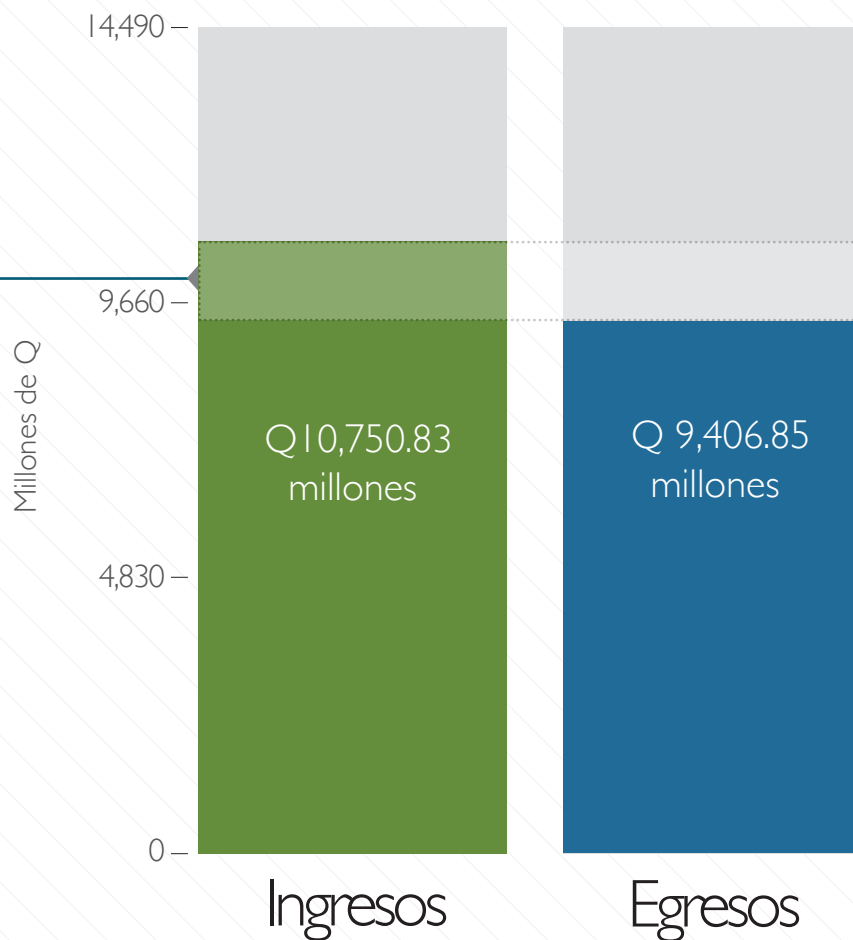

A OCTUBRE DE 2020

El Instituto presenta una ejecución presupuestaria positiva de enero a octubre 2020, al sumar Q10,750.83 millones de ingresos y Q9,406.85 millones de egresos, un superávit de Q1,343.98 millones. Además, se fortaleció el Programa IVS, al integrar Q1,295.34 millones a su reserva técnica financiera, esto de vital importancia al garantizar el cumplimiento de las obligaciones con sus derechohabientes.

DETALLE DE LOS INGRESOS

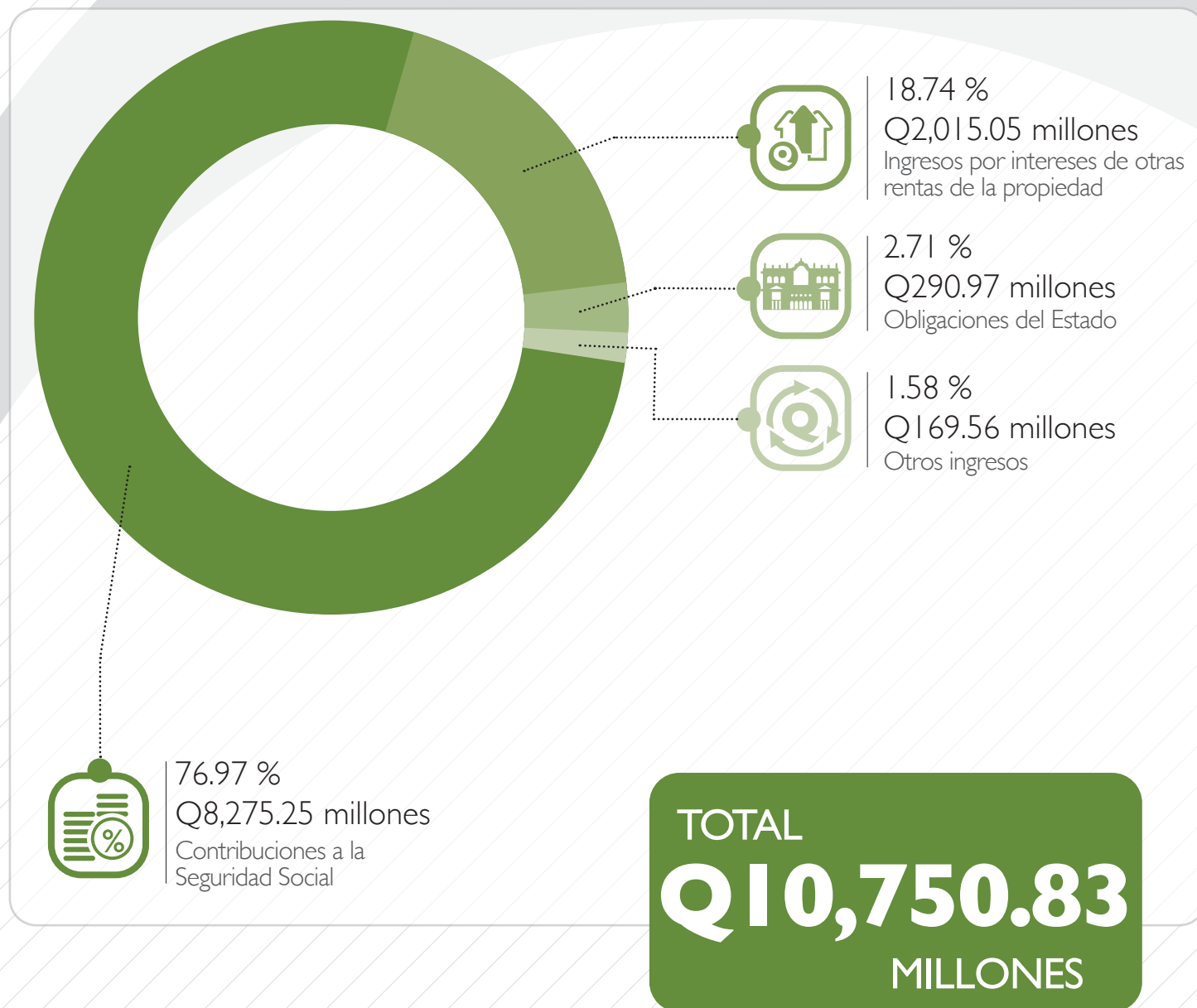

Los ingresos sumaron Q10,750.83 millones durante los primeros diez meses de 2020. Los dos pilares fundamentales del Instituto son las contribuciones de los empleadores y trabajadores a la seguridad social con Q8,275.25 millones (76.97 %), y los ingresos por intereses de otras rentas de la propiedad con Q2,015.05 millones (18.74 %).

DETALLE DE LOS EGRESOS

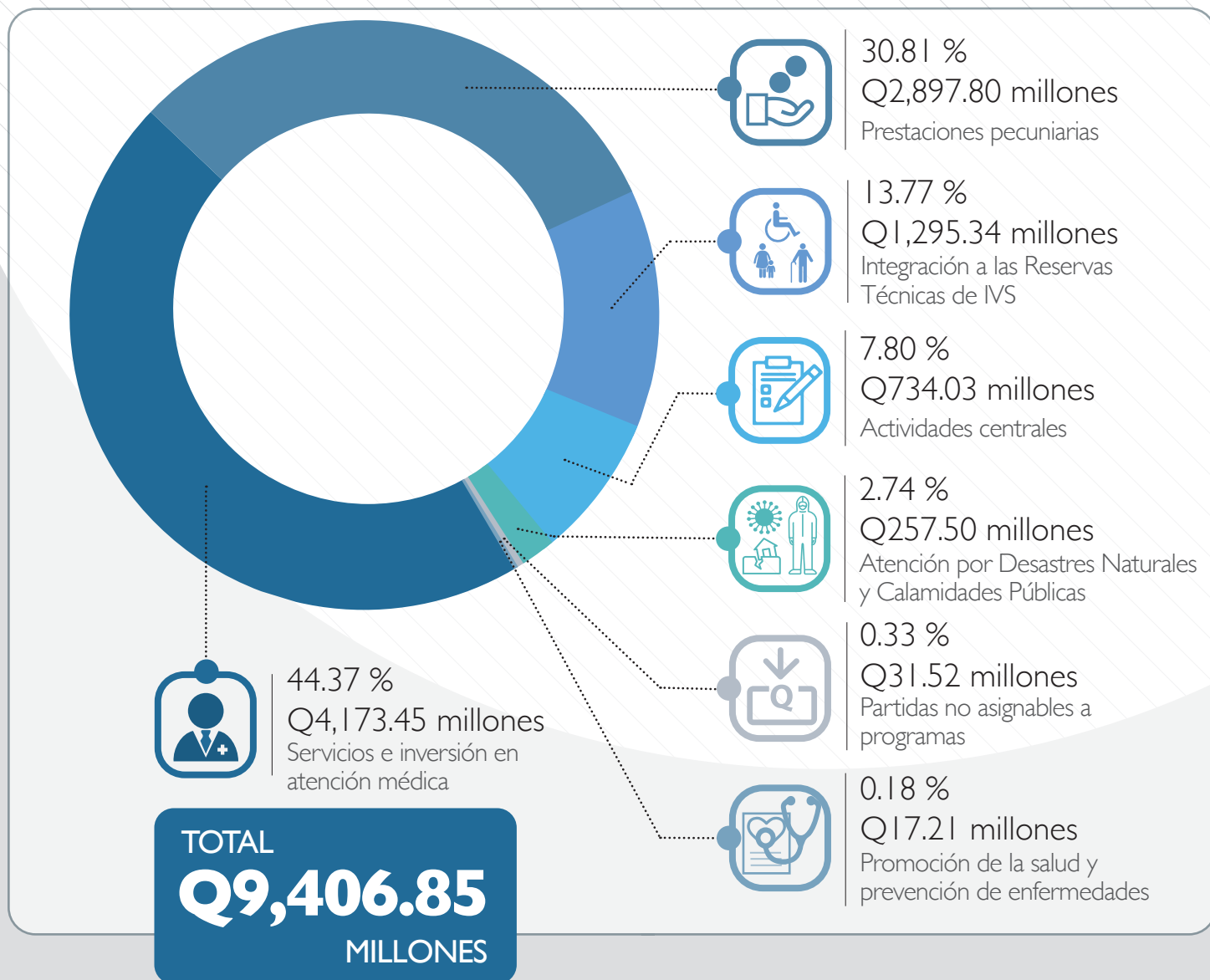

Los egresos del Instituto alcanzaron los Q9,406.85 millones de enero a octubre 2020, integrados principalmente por los rubros de Servicios e Inversión en Atención y de Prestaciones Pecuniarias con Q4,173.45 millones (44.37 %) y Q2,897.80 millones (30.81 %), respectivamente.

El IGSS prestó
6,283,653 servicios
de enero a octubre de 2020.

SERVICIOS PRESTADOS POR EL IGSS

El IGSS prestó 6,283,653 servicios de enero a octubre de 2020, integrados por 1,882,456 prestaciones pecuniarias y 4,401,197 servicios médicos, esto debido al esfuerzo constante del Instituto de prestar más y mejores servicios a los derechohabientes. Los servicios están constituidos principalmente por las consultas externas y las atenciones de emergencia, asimismo, por los pagos de pensiones del Programa IVS.

SERVICIOS PRESTADOS POR EL IGSS



4,463,160
SERVICIOS MÉDICOS

Personas atendidas

Egresos
Hospitalarios

91,953

Consultas
Externas

3,224,488

Atenciones en
Emergencia

786,643

Atenciones de
Primeros Auxilios

16,177

Eventos de Promoción
de la Salud y Prevención
de Enfermedades

343,899

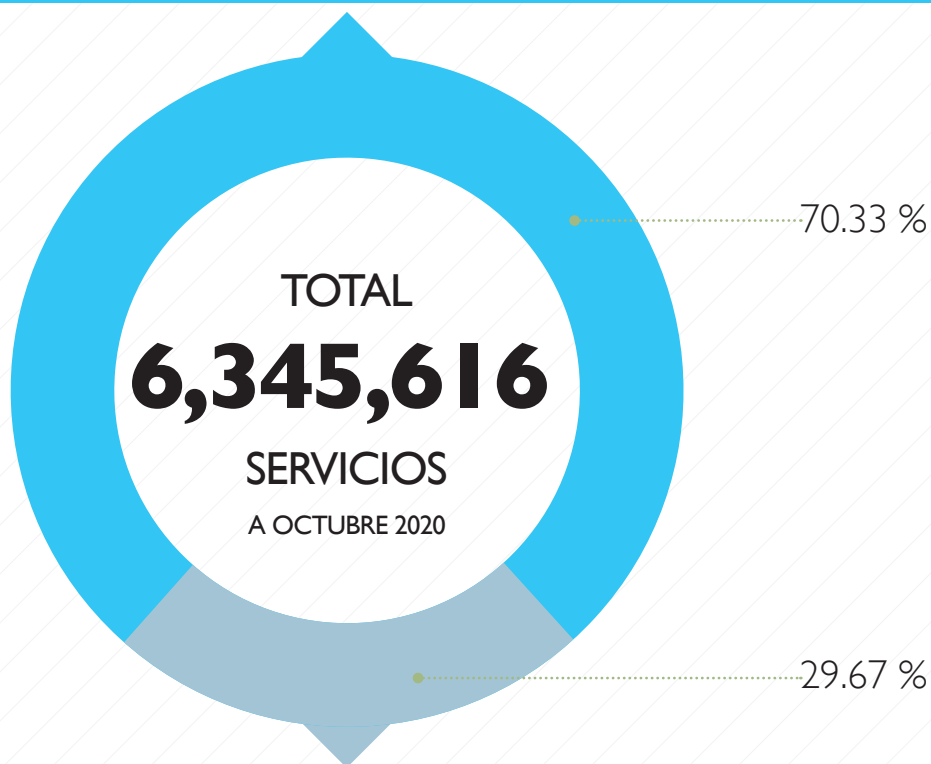

1,882,456
PRESTACIONES PECUNIARIAS

Pagos realizados

Subsidios y Cuotas Mortuorias del Programa de
Enfermedad, Maternidad y Accidentes (EMA)

225,949

Pensiones y Cuotas Mortuorias del Programa de
Invalidez, Vejez y Supervivencia (IVS)

1,656,507

Fuente: Subgerencia de Planificación y Desarrollo, octubre 2020 (SICOIN).

Q40,775.10 millones

*suma el Portafolio de
Inversiones al
31 de octubre de 2020.*

PORTAFOLIO DE INVERSIONES

El IGSS presenta un crecimiento continuo de su Portafolio de Inversiones al sumar Q40,775.10 millones al 31 de octubre de 2020, un incremento de Q2,235.06 millones respecto los Q38,540.04 millones al mismo periodo de 2019. Este positivo resultado se debe a la gestión efectiva que realiza el Comité de Inversiones del Instituto, con base en su Ley Orgánica, su Política Inversionista y su Plan Anual de Inversiones, obteniendo las mejores rentas por intereses de inversiones en el sistema financiero.

PORTAFOLIO DE INVERSIONES

INCREMENTO DE
**Q2,235.06
MILLONES**
5.80 %
*respecto a los Q38,540.04 millones al
mismo período de 2019.*

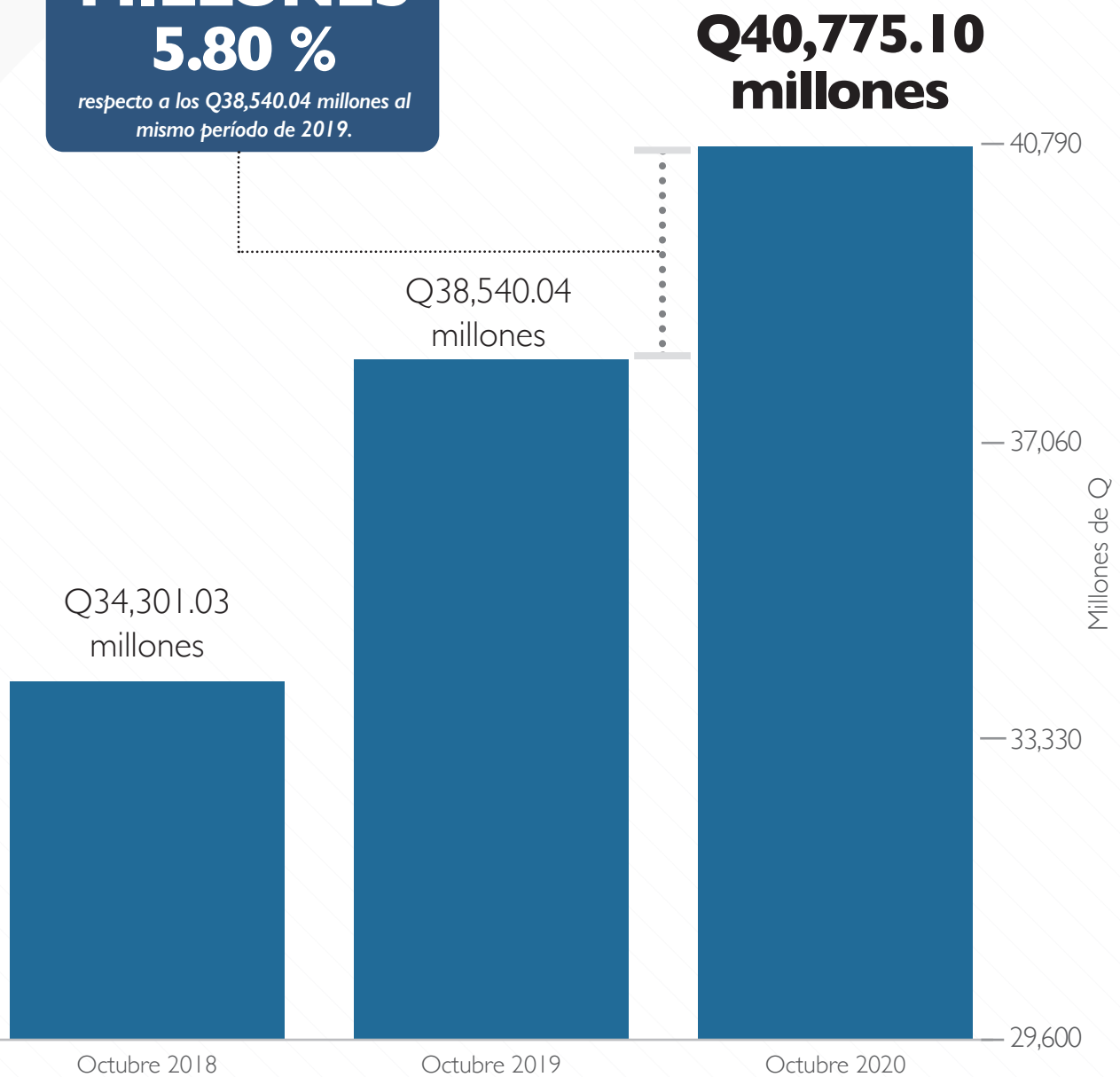

GESTIÓN EFICIENTE DEL PORTAFOLIO DE INVERSIONES



En catorce años y tres meses se logró incrementar el monto del Portafolio de Inversiones en Q31,281.50 millones 76.72 % del total.

POR PROGRAMA INSTITUCIONAL

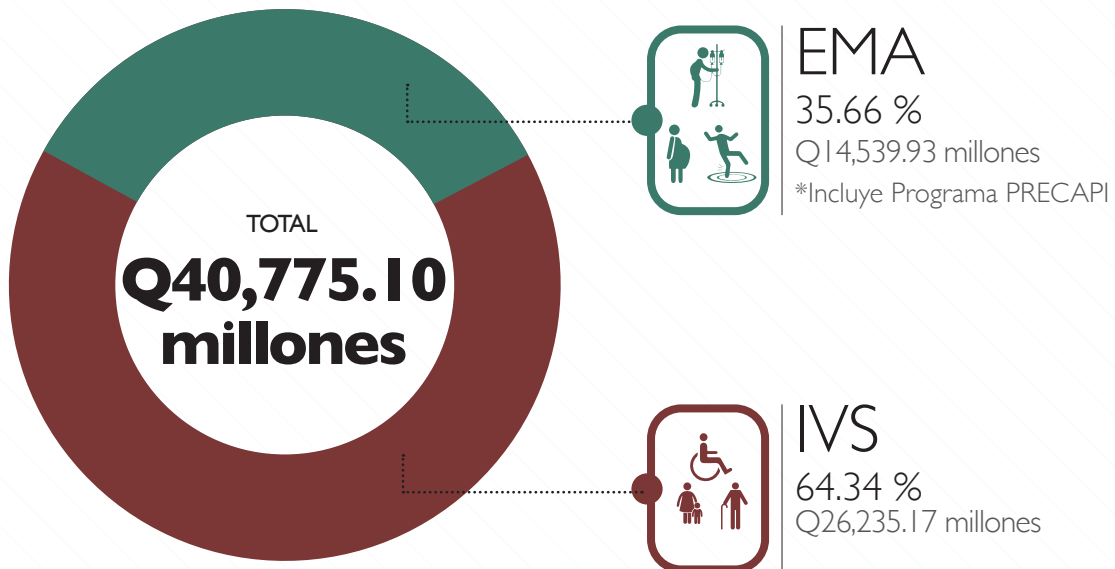

*El rendimiento de las inversiones
financieras del IGSS de enero a
octubre 2020 fue de:*

Q1,967.33 millones

DETALLE DE INVERSIONES

GESTIÓN DEL PORTAFOLIO DE
INVERSIONES DE LOS PROGRAMAS
EMA, IVS Y PRECAPI

DETALLE DE INVERSIONES

No. de Orden	No. de Operación	Entidad	Fecha de Inicio	Monto	Plazo	Tasa
1	15214	BANCO DE LOS TRABAJADORES	1-oct-20	Q25,000,000.00	1082	6.50%
2	15215	BANCO DE GUATEMALA	1-oct-20	Q473,856,100.00	1	1.07%
3	15216	BANCO DE GUATEMALA	1-oct-20	Q298,653,300.00	1	1.07%
4	15217	BANCO DE GUATEMALA	1-oct-20	Q18,909,500.00	1	1.07%
5	15218	BANCO DE LOS TRABAJADORES	2-oct-20	Q30,000,000.00	1082	6.50%
6	15219	BANCO DE GUATEMALA	2-oct-20	Q58,893.80	249	3.50%
7	15220	BANCO DE GUATEMALA	2-oct-20	Q475,477,900.00	3	1.36%
8	15221	BANCO DE GUATEMALA	2-oct-20	Q299,436,900.00	3	1.36%
9	15222	BANCO DE GUATEMALA	2-oct-20	Q18,910,100.00	3	1.36%
10	15223	BANCO DE LOS TRABAJADORES	5-oct-20	Q50,000,000.00	1080	6.50%
11	15224	BANCO DE GUATEMALA	5-oct-20	Q480,957,000.00	1	1.29%
12	15225	BANCO DE GUATEMALA	5-oct-20	Q301,498,300.00	1	1.29%
13	15226	BANCO DE GUATEMALA	5-oct-20	Q18,912,700.00	1	1.29%
14	15227	BANCO DE GUATEMALA	6-oct-20	Q240,000,004.94	427	3.43%
15	15228	BANCO DE GUATEMALA	6-oct-20	Q60,000,073.34	427	3.43%
16	15229	BANCO DE GUATEMALA	6-oct-20	Q223,545,900.00	1	1.24%
17	15230	BANCO DE GUATEMALA	6-oct-20	Q225,596,800.00	1	1.24%
18	15231	BANCO DE GUATEMALA	6-oct-20	Q18,928,700.00	1	1.24%
19	15232	BANCO DE LOS TRABAJADORES	7-oct-20	Q12,000,000.00	1080	6.50%

DETALLE DE INVERSIONES

No. de Orden	No. de Operación	Entidad	Fecha de Inicio	Monto	Plazo	Tasa
20	15233	BANCO DE LOS TRABAJADORES	7-oct-20	Q12,000,000.00	1080	6.50%
21	15234	BANCO DE GUATEMALA	7-oct-20	Q226,242,400.00	1	1.34%
22	15235	BANCO DE GUATEMALA	7-oct-20	Q229,066,700.00	1	1.34%
23	15236	BANCO DE GUATEMALA	7-oct-20	Q18,929,800.00	1	1.34%
24	15237	BANCO DE LOS TRABAJADORES	8-oct-20	Q10,000,000.00	1082	6.50%
25	15238	BANCO DE GUATEMALA	8-oct-20	Q197,862,700.00	1	1.38%
26	15239	BANCO DE GUATEMALA	8-oct-20	Q233,686,800.00	1	1.38%
27	15240	BANCO DE GUATEMALA	8-oct-20	Q18,945,100.00	1	1.38%
28	15241	VIVIBANCO	9-oct-20	Q120,000.00	731	6.25%
29	15242	VIVIBANCO	9-oct-20	Q3,073,100.00	731	6.25%
30	15243	BANCO DE GUATEMALA	9-oct-20	Q203,495,500.00	4	1.34%
31	15244	BANCO DE GUATEMALA	9-oct-20	Q235,011,600.00	4	1.34%
32	15245	BANCO DE GUATEMALA	9-oct-20	Q18,968,300.00	4	1.34%
33	15246	BANCO DE GUATEMALA	13-oct-20	Q181,537,400.00	1	1.22%
34	15247	BANCO DE GUATEMALA	13-oct-20	Q239,297,700.00	1	1.22%
35	15248	BANCO DE GUATEMALA	13-oct-20	Q18,971,100.00	1	1.22%
36	15249	BANCO DE LOS TRABAJADORES	14-oct-20	Q50,000,000.00	1080	6.50%
37	15250	BANCO DE GUATEMALA	14-oct-20	Q85,000,045.05	419	3.68%
38	15251	BANCO DE GUATEMALA	14-oct-20	Q40,000,041.59	419	3.68%

DETALLE DE INVERSIONES

No. de Orden	No. de Operación	Entidad	Fecha de Inicio	Monto	Plazo	Tasa
39	15252	BANCO DE GUATEMALA	14-oct-20	Q53,893,600.00	1	1.25%
40	15253	BANCO DE GUATEMALA	14-oct-20	Q206,367,800.00	1	1.25%
41	15254	BANCO DE GUATEMALA	14-oct-20	Q19,001,500.00	1	1.25%
42	15255	BANCO DE LOS TRABAJADORES	15-oct-20	Q5,000,000.00	1082	6.50%
43	15256	BANCO DE LOS TRABAJADORES	15-oct-20	Q20,000,000.00	1082	6.50%
44	15257	BANCO DE GUATEMALA	15-oct-20	Q81,364,400.00	1	1.27%
45	15258	BANCO DE GUATEMALA	15-oct-20	Q213,900,100.00	1	1.27%
46	15259	BANCO DE GUATEMALA	15-oct-20	Q19,039,800.00	1	1.27%
47	15260	BANCO DE GUATEMALA	16-oct-20	Q123,531,700.00	3	1.33%
48	15261	BANCO DE GUATEMALA	16-oct-20	Q255,492,300.00	3	1.33%
49	15262	BANCO DE GUATEMALA	16-oct-20	Q19,040,500.00	3	1.33%
50	15263	BANCO DE LOS TRABAJADORES	19-oct-20	Q5,000,000.00	1080	6.50%
51	15264	BANCO DE LOS TRABAJADORES	19-oct-20	Q136,400.00	1080	6.50%
52	15265	BANCO DE GUATEMALA	19-oct-20	Q156,289,400.00	2	1.22%
53	15266	BANCO DE GUATEMALA	19-oct-20	Q39,157,200.00	2	1.22%
54	15267	BANCO DE GUATEMALA	19-oct-20	Q1,089,200.00	2	1.22%
55	15268	BANCO DE GUATEMALA	21-oct-20	Q178,871,500.00	1	1.24%
56	15269	BANCO DE GUATEMALA	21-oct-20	Q53,154,200.00	1	1.24%
57	15270	BANCO DE GUATEMALA	21-oct-20	Q1,165,900.00	1	1.24%

DETALLE DE INVERSIONES

No. de Orden	No. de Operación	Entidad	Fecha de Inicio	Monto	Plazo	Tasa
58	15271	BANCO DE GUATEMALA	22-oct-20	Q218,487,400.00	1	1.31%
59	15272	BANCO DE GUATEMALA	22-oct-20	Q101,806,500.00	1	1.31%
60	15273	BANCO DE GUATEMALA	22-oct-20	Q1,166,300.00	1	1.31%
61	15274	BANCO DE GUATEMALA	23-oct-20	Q265,689,800.00	3	1.27%
62	15275	BANCO DE GUATEMALA	23-oct-20	Q157,086,600.00	3	1.27%
63	15276	BANCO DE GUATEMALA	23-oct-20	Q1,174,500.00	3	1.27%
64	15277	BANCO INDUSTRIAL	26-oct-20	Q100,000,000.00	365	5.75%
65	15278	BANCO DE GUATEMALA	26-oct-20	Q310,017,000.00	1	1.20%
66	15279	BANCO DE GUATEMALA	26-oct-20	Q229,066,800.00	1	1.20%
67	15280	BANCO DE GUATEMALA	26-oct-20	Q1,185,600.00	1	1.20%
68	15281	BANCO DE GUATEMALA	27-oct-20	Q341,001,500.00	1	1.28%
69	15282	BANCO DE GUATEMALA	27-oct-20	Q282,540,400.00	1	1.28%
70	15283	BANCO DE GUATEMALA	27-oct-20	Q14,745,700.00	1	1.28%
71	15284	BANCO DE LOS TRABAJADORES	28-oct-20	Q25,000,000.00	1080	6.50%
72	15285	BANCO DE GUATEMALA	28-oct-20	Q350,800,800.00	1	1.36%
73	15286	BANCO DE GUATEMALA	28-oct-20	Q313,672,900.00	1	1.36%
74	15287	BANCO DE GUATEMALA	28-oct-20	Q15,559,500.00	1	1.36%
75	15288	VIVIBANCO	29-oct-20	Q5,000,000.00	365	5.75%
76	15289	BANCO DE GUATEMALA	29-oct-20	Q385,803,500.00	1	1.30%

DETALLE DE INVERSIONES

No. de Orden	No. de Operación	Entidad	Fecha de Inicio	Monto	Plazo	Tasa
77	15290	BANCO DE GUATEMALA	29-oct-20	Q328,266,500.00	1	1.30%
78	15291	BANCO DE GUATEMALA	29-oct-20	Q19,221,600.00	1	1.30%
79	15292	BANCO DE DESARROLLO RURAL	30-oct-20	Q27,000,000.00	180	5.50%
80	15293	BANCO DE GUATEMALA	30-oct-20	Q412,789,300.00	4	1.26%
81	15294	BANCO DE GUATEMALA	30-oct-20	Q363,412,800.00	4	1.26%
82	15295	BANCO DE GUATEMALA	30-oct-20	Q69,500.00	4	1.26%
83	15296	BANCO DE GUATEMALA	30-oct-20	Q20,449,100.00	4	1.26%