

INSCRIPCION RGAE ingresar al link <https://www.rgae.gov.gt/>

Debe de activar usuario, ya que es primera vez que ingresa al sistema

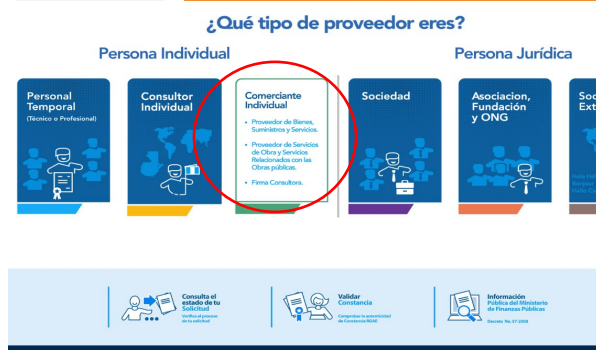

Leer los términos y condiciones y luego dar aceptar.

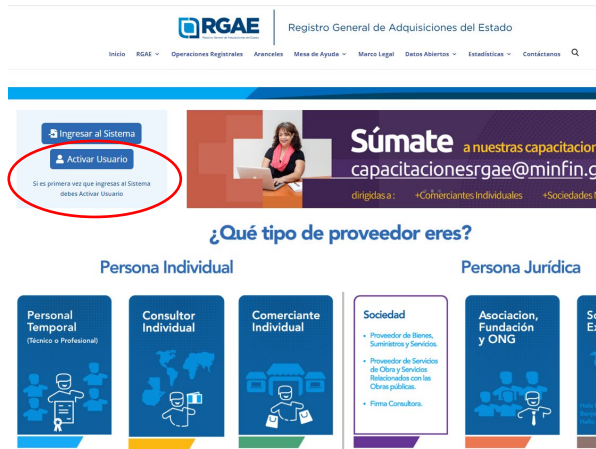
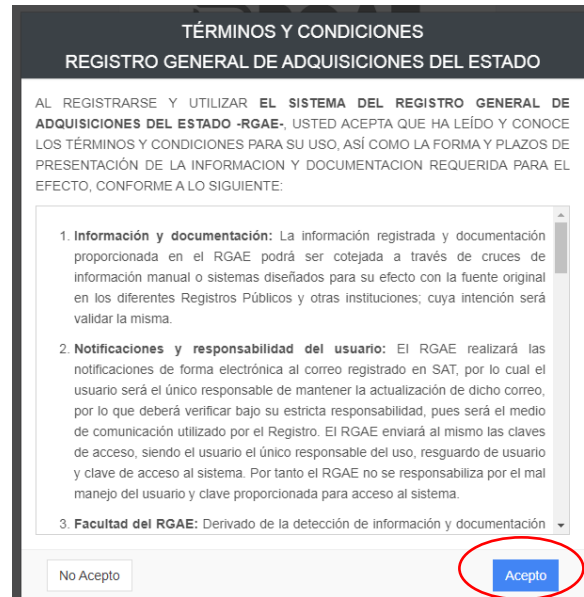

Al realizar solicitud se puede consultar el estado.

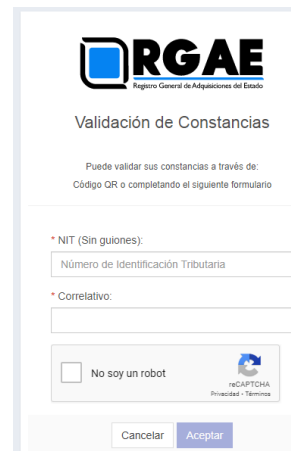
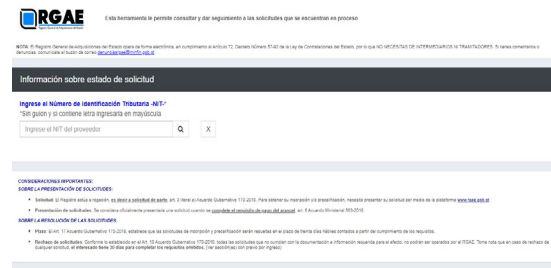

## Ejemplo: Requisitos para un comerciante individual

The screenshot shows the RGAE website interface. At the top, the logo 'RGAE' and the text 'Registro General de Adquisiciones del Estado' are visible. Below the logo is a navigation menu with items: Inicio, RGAE, Operaciones Registrales, Aranceles, Mesa de Ayuda, Marco Legal, Datos Abiertos, Estadísticas, and Contáctanos. The main content area is titled 'Comerciante Individual' and features three tabs: 'Proveedor de Bienes, Suministros y Servicios', 'Proveedor de Servicios de Obra y Servicios Relacionados con las Obras Públicas', and 'Firma Consultora'. Under the 'Firma Consultora' tab, there is a list of services with right-pointing arrows:

- Inscripción de Comerciante Individual
- Inscripción y Precalificación Comerciante Individual Firmas Consultoras
- Actualización y Precalificación de Firma Consultora Comerciante Individual
- Precalificación Firmas Consultoras
- Actualización de Inscripción de Comerciante Individual
- Modificación de Firmas Consultoras
- Liberación de Saldos
- Constancia Adicional de Inscripción de Comerciante Individual

Alguna duda para realizar el procedimiento para la precalificación, puede ingresar mesa de ayuda, guías de usuario al siguiente link: <https://www.rgae.gob.gt/guias-de-usuario-2/>

The screenshot shows the 'Guías de Usuario' section of the RGAE website. The header includes the RGAE logo and the text 'Registro General de Adquisiciones del Estado'. Below the header is a navigation menu with items: Inicio, RGAE, Operaciones Registrales, Aranceles, Mesa de Ayuda, Marco Legal, Datos Abiertos, Estadísticas, and Contáctanos. The main content area is titled 'Guías de Usuario' and features a list of user guides under the 'Consultores' category:

- 1. Guía para inscripción y precalificación en el sistema del RGAE (consultor individual nacional)
- 2. Guía para actualización y precalificación de Consultores
- 3. Guía multclasificación de comerciante a consultor individual
- 4. Guía para actualización y precalificación de consultor individual con inscripción de personal temporal previa
- 5. Guía para Constancia Adicional de Consultor Individual
- 6. Guía para modificación de precalificación de consultor individual

Below the list, there are three expandable sections: 'Comerciante Individual', 'Sociedad', and 'Asociación, Fundación, ONG'.

Al estar inscrito debe de realizar actualización anual

The poster is titled 'ACTUALIZACIÓN PROVEEDORES 2022'. It contains the following text:

Si te encuentras inscrito como:  
Comerciante Individual, Sociedad Mercantil o Civil, Asociación, Fundación u ONG, recuerda que según Art. 78 de la Ley de Contrataciones del Estado debes realizar en el mes de enero de cada año el proceso de actualización.

Para realizarlo debes ingresar al sistema RGAE y realizar una nueva solicitud de "Actualización".

At the bottom, there is a small image of a laptop displaying the RGAE website interface. Below the image, the text reads: 'Consulta nuestras guías de usuario <https://www.rgae.gob.gt/guias-de-usuario-2/>'.

The poster also features the logos of RGAE and the Ministerio de Finanzas Públicas of Guatemala.